PLANIMETRIA GENERALE INQUADRAMENTO SU FOTO AEREA - SCALA 1:25000

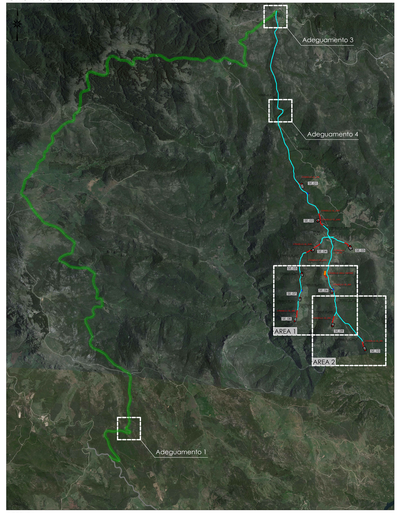

LEGENDA

- Viabilità principale d'accesso al sito per i trasporti speciali dal porto di sbarco (SP)
- Viabilità d'accesso al sito per i trasporti speciali lungo strade locali principali esistenti (comunali e vicinali)
  (da adeguare alle specifiche di trasporto: pulizia banchine, locali temporane rempimenti di cunette, potatura rami piante, livellamenti aree fronte strada e locali adeguamenti puntuali indicati negli elaborati specifici)
- Viabilità di servizio del parco eolico lungo strade locali secondarie esistenti (comunali,vicinali e interpoderali)
  (da adeguare alle specifiche di trasporto - larghezza media esistente 3-4 metri)
- Viabilità di servizio del parco eolico - Nuovi tracciati stradali
- Adeguamenti localizzati della viabilità su tracciati stradali esistenti
- Torre Aerogeneratore in progetto
- Ingombro piano piazzole e fondazioni
- Area di accantieramento (baracche e logistica di cantiere)
- Siti provvisori di deposito delle terre di scotico superficiale
- Tanche ricomprese all'interno della distanza di 162m (un diametro rotore)
- Adeguamenti stradali localizzati sulla viabilità esistente

AREA 1 SU CATASTALE - SCALA 1:2500

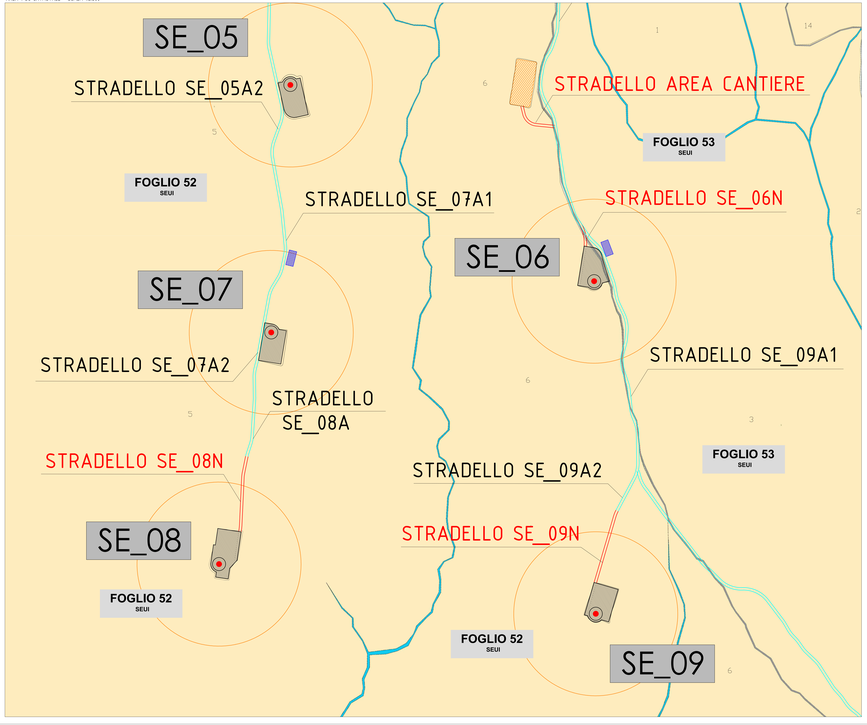

AREA 2 SU CATASTALE - SCALA 1:2500

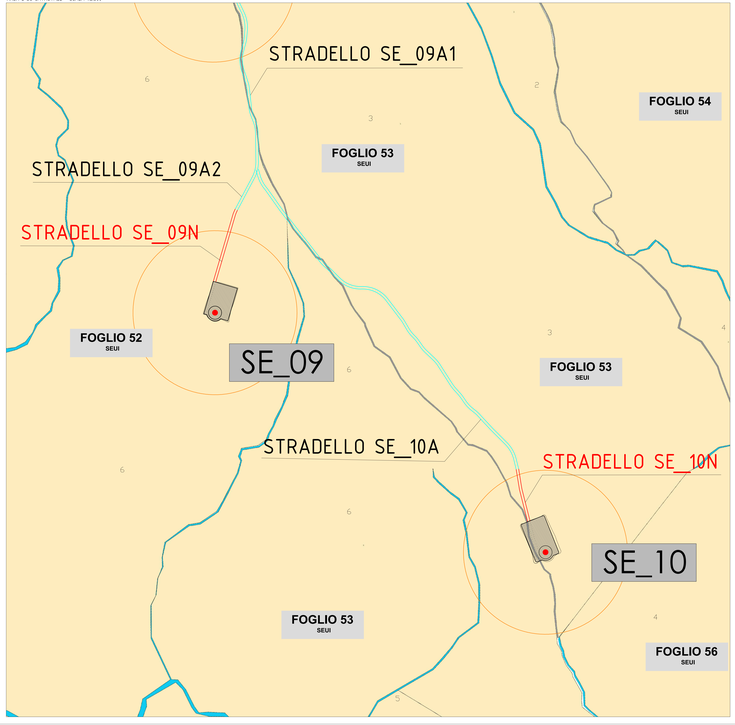

ADEGUAMENTO 1 SU CATASTALE - SCALA 1:2500

ADEGUAMENTO 3 SU CATASTALE - SCALA 1:2500

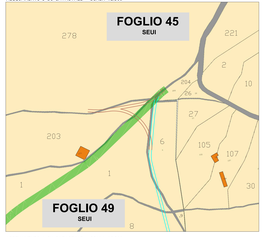

ADEGUAMENTO 4 SU CATASTALE - SCALA 1:2500

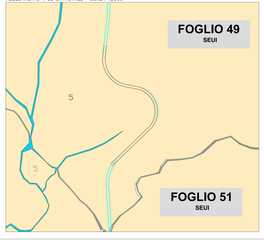

COORDINATE AEROGENERATORI IN PROGETTO

WTG	Italy GAUSS-BOAGA		Geografiche WGS84		QUOTA s.l.m.	ALTEZZA TURBINE
	EST	NORD	EST	NORD		
SE_01	1531446,8843	4403649,6585	9°22'0,98"	39°46'55,70"	855,80	119
SE_02	1531760,1164	4402917,2809	9°22'14,02"	39°46'31,91"	835,00	119
SE_03	1532404,957	4402414,0743	9°22'41,04"	39°46'15,50"	864,00	119
SE_04	1531640,4897	4402330,9761	9°22'8,89"	39°46'12,91"	856,00	119
SE_05	1531445,8962	4401883,7954	9°22'0,64"	39°45'58,43"	832,00	119
SE_06	1532045,764	4401496,2774	9°22'25,78"	39°45'45,78"	807,00	119
SE_07	1531408,1381	4401395,0591	9°21'58,97"	39°45'42,58"	794,50	119
SE_08	1531305,0632	4400937,569	9°21'54,55"	39°45'27,78"	795,00	119
SE_09	1532049,0444	4400839,4208	9°22'25,80"	39°45'24,47"	773,00	119
SE_10	1532701,7622	4400366,3425	9°22'53,15"	39°45'9,04"	725,20	119

ESTREMI CATASTALI PARTICELLE INTERESSATE DA AEROGENERATORI E PIAZZOLE

WTG	OPERA	COMUNE	FOGLIO	MAPPALE
SE_01	AEROGENERATORE E FONDAZIONE	SEUI	51	2
	PIAZZOLA			
SE_02	AEROGENERATORE E FONDAZIONE	SEUI	52	5
	PIAZZOLA			
SE_03	AEROGENERATORE E FONDAZIONE	SEUI	54	14
	PIAZZOLA			
SE_04	AEROGENERATORE E FONDAZIONE	SEUI	52	5
	PIAZZOLA			
SE_05	AEROGENERATORE E FONDAZIONE	SEUI	52	5
	PIAZZOLA			
SE_06	AEROGENERATORE E FONDAZIONE	SEUI	52	5
	PIAZZOLA		53	3
SE_07	AEROGENERATORE E FONDAZIONE	SEUI	52	5
	PIAZZOLA		53	3
SE_08	AEROGENERATORE E FONDAZIONE	SEUI	52	5
	PIAZZOLA			
SE_09	AEROGENERATORE E FONDAZIONE	SEUI	52	6
	PIAZZOLA			
SE_10	AEROGENERATORE E FONDAZIONE	SEUI	52	5
	PIAZZOLA		53	4
			55	4

NOTA: I tracciati di trasporto lungo le strade esistenti seguiranno il percorso reali della viabilità, pertanto le particelle interessate dal passaggio saranno anche ed in parte non coincidenti con le pertinenziali catastali delle sedi stradali.

NOTA: L'elenco delle reldanti particelle catastali interessate dagli interventi per le strade sono elencate nell'apposito allegato SE_PC_A006

SARDEOLICA

Quinta strada Ovest - Traversa C 31 Macchiareddu 09032 Assemini (CA)
Società del gruppo SARAS

PARCO EOLICO "ALIENTU"

COMUNE DI SEUI

PROVINCIA DEL SUD SARDEGNA (SU)

STUDIO DI IMPATTO AMBIENTALE

Elaborato:
PROGETTO DEFINITIVO OPERE CIVILI
PLANIMETRIA CATASTALE IMPIANTO - Aerogeneratori, piazzole e viabilità

Codice elaborato: **SE_PC_R005.3**
Scala: Varie
Data: Febbraio 2024

Il committente: *Sardeolica s.r.l.*

Coordinamento: FAD SYSTEM SRL - Società di ingegneria
Dott. Ing. Ivano Distinto *Dott. Ing. Carlo Foddis*

Elaborato a cura di:
Fad System srl

rev.	data	descrizione revisione	rev.	data	descrizione revisione
00	01/02/2024	Emesso per procedura di VIA			

FAD System S.r.l. - Società di ingegneria
Via Angiolina 138 - 09045 Quartu Sant'Elena (CA) - P.IVA 03084 0924 000
Tel./Fax: 070/5898740 - e-mail: info@fadsystem.net