INQUADRAMENTO GENERALE INTERVENTI DI ADEGUAMENTO E NUOVA VIABILITA' DI ACCESSO ALLE PIAZZOLE SCALA 1:10.000

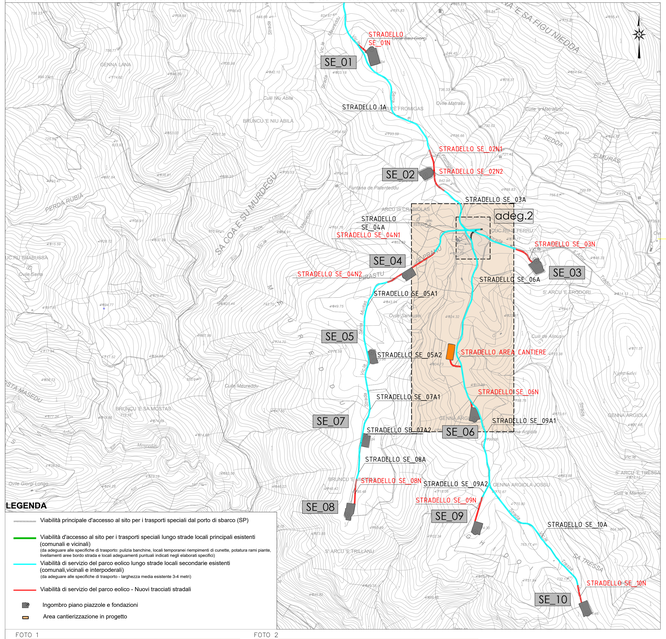

LEGENDA

- Viabilità principale d'accesso al sito per i trasporti speciali dal porto di sbarco (SP)
- Viabilità d'accesso al sito per i trasporti speciali lungo strade locali principali esistenti (comunali e vicinali)
  (da adeguare alle specifiche di trasporto: pulizia banchine, locali temporanei rempimenti di cunette, potatura rami piante, livellamenti aree bordo strada e locali adeguamenti puntuali indicati negli elaborati specifici)
- Viabilità di servizio del parco eolico lungo strade locali secondarie esistenti (comunali,vicinali e interpoderali)
  (da adeguare alle specifiche di trasporto - larghezza media esistente 3-4 metri)
- Viabilità di servizio del parco eolico - Nuovi tracciati stradali
- Ingombro piano piazzole e fondazioni
- Area cantierizzazione in progetto

FOTO 1

FOTO 2

FOTO 3

FOTO 4

PLANIMETRIA VIABILITA' DI PROGETTO NUOVA E SU STRADE ESISTENTI – STRADELLO SE_06A E SE_06N SU FOTO AEREA E CURVE DI LIVELLO DA CTR SCALA 1:2000

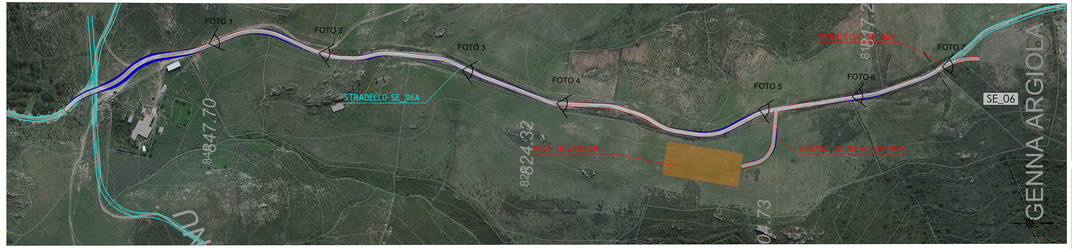

PLANIMETRIA VIABILITA' DI PROGETTO NUOVA E SU STRADE ESISTENTI – STRADELLO SE_06A E SE_06N SCALA 1:2000

AEROFOTOGRAMMETRIA-Equidistanza curve di livello 2,5/5,0 m

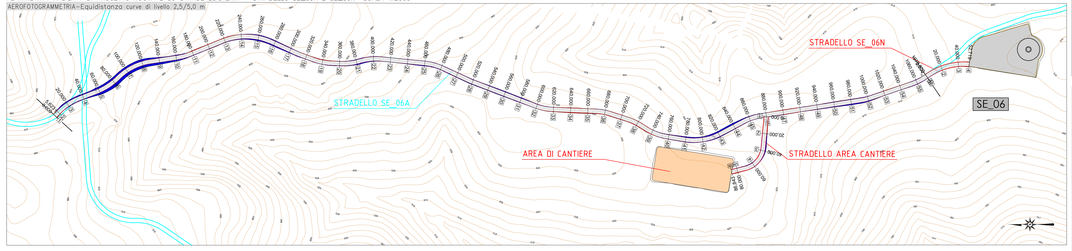

FOTO 5

FOTO 6

FOTO 7

DATI DIMENSIONALI STRADELLI ANALIZZATI

	Lunghezza (m)	Volume scavo (m^3)	Volume riporto (m^3)
SE_06A	1073	266.33	3320.19
SE_06N	53	27.19	0.39
STRADELLO AREA CANTIERE	87	12.30	87.39

LEGENDA

- PROFILO TERRENO
- PROFILO PROGETTO
- PIANO STRADA IN PROGETTO
- AREA DI RIPORTO
- AREA DI SCAVO

PROFILO ALTIMETRICO STRADELLO SE_06A

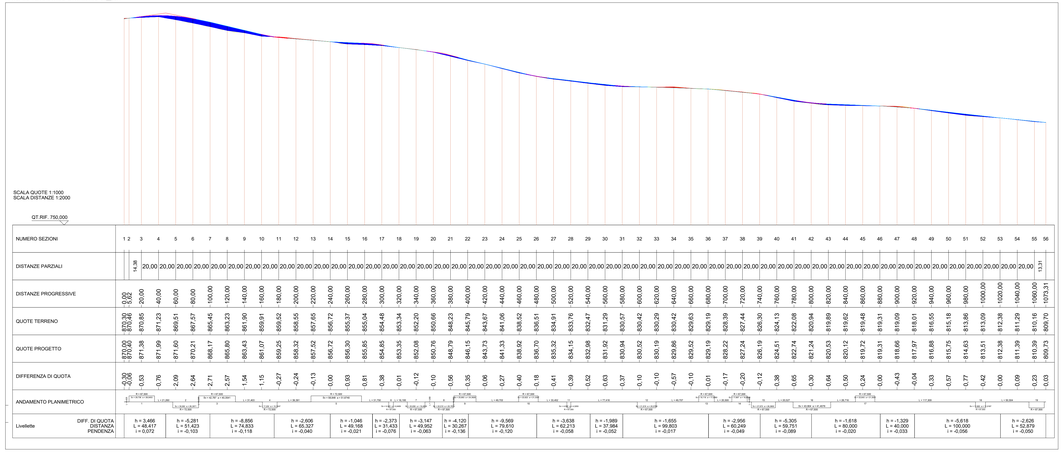

PROFILO ALTIMETRICO STRADELLO SE_06N

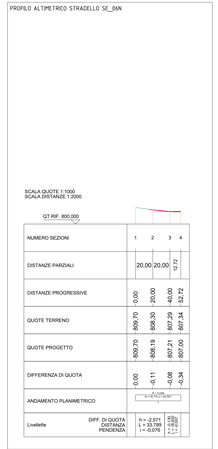

PROFILO ALTIMETRICO STRADELLO AREA CANTIERE

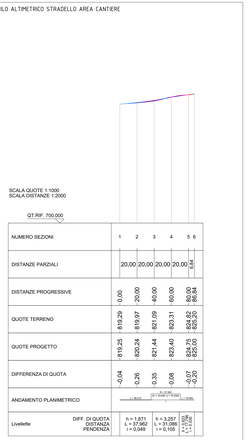

SARDEOLICA Renewable Energy

Quinta strada Ovest - Traversa C Zi Macchiareddu 09032 Assemini (CA)
Società del gruppo SARAS

PARCO EOLICO "ALIENTU"

COMUNE DI SEUI

PROVINCIA DEL SUD SARDEGNA (SU)

STUDIO DI IMPATTO AMBIENTALE

Elaborato:
PROGETTO DEFINITIVO OPERE CIVILI
VIABILITA' DI PROGETTO - NUOVA VIABILITÀ E ADEGUAMENTI STRADE VICINALI/INTERPODERALI D'ACCESSO ALLE PIAZZOLE
STRADELLO SE_06A - SE_06N - STRADELLO AREA CANTIERE

Codice elaborato: **SE_PC_T004-3p**
Scala: Varie
Data: Febbraio 2024

Il committente: Sardeolica s.r.l.

Coordinamento: FAD SYSTEM SRL - Società di ingegneria
Dott. Ing. Ivano Ditinto *Dott. Ing. Carlo Foddis*

Elaborato a cura di:
Fad System srl

rev.	data	descrizione revisione	rev.	data	descrizione revisione
00	07/02/2024	Rilascio per procedura di VIA.			

FAD System S.r.l. - Società di ingegneria
Via Angioja 134 - 09134 - Cagliari - Uffici Via Rossini 81- 09044 Quartucciu (CA)
Tel./Fax: 070/2348740 - e-mail:info@fadsystem.net

FAD SYSTEM Ingegneria per l'ambiente