ANALISI PIAZZOLA WTG SE_01

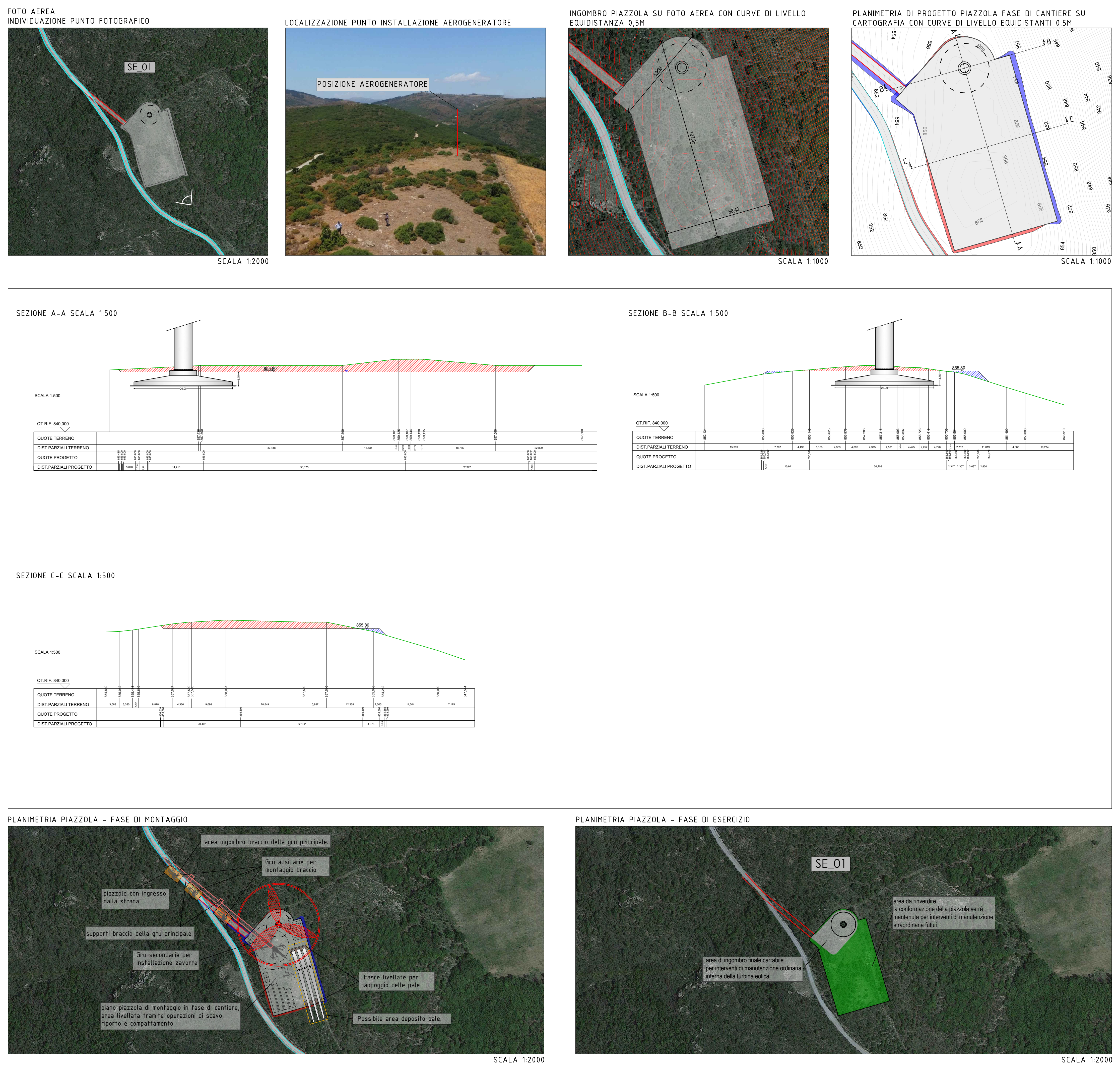

ANALISI PIAZZOLA WTG SE_02

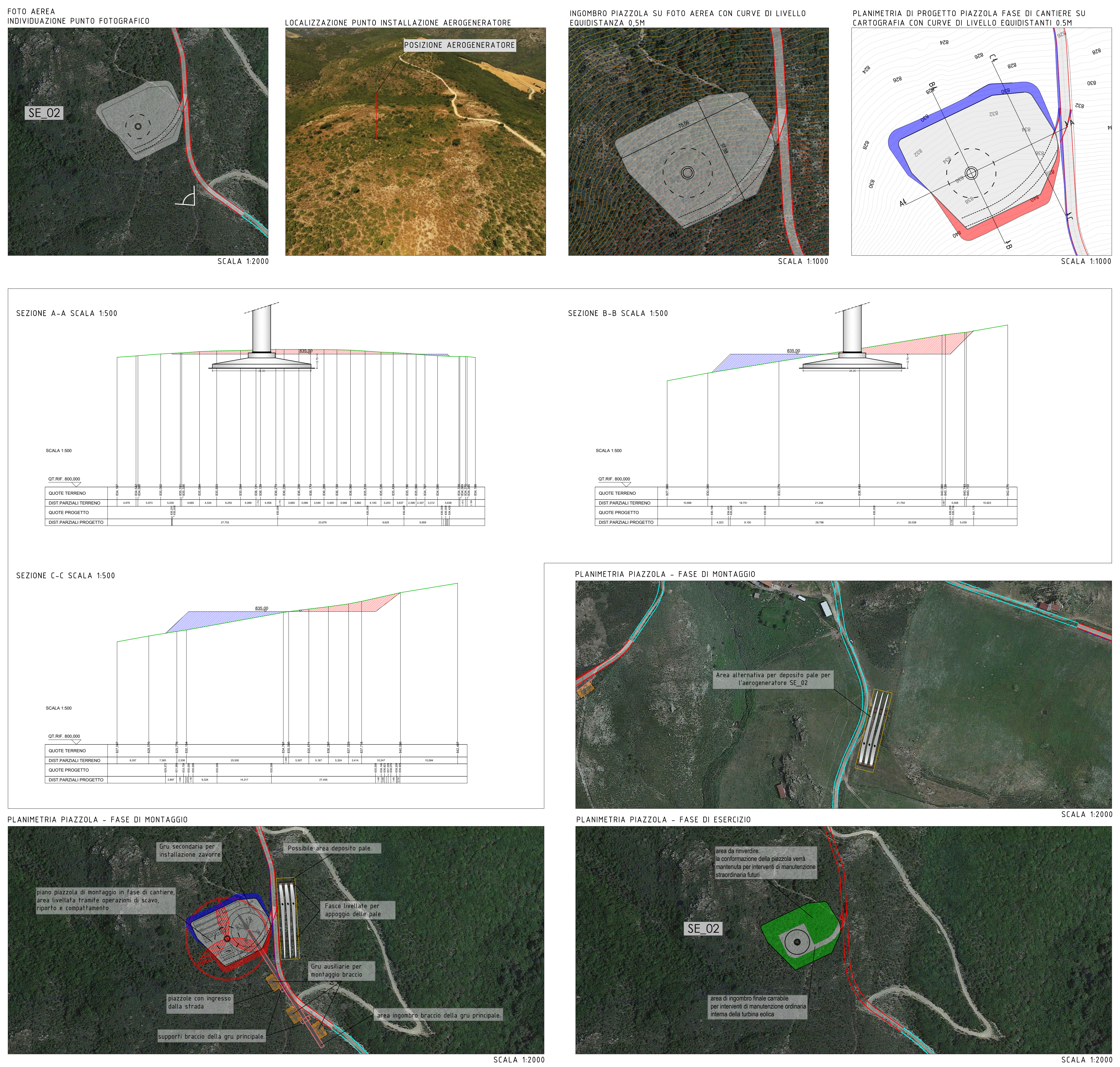

ANALISI PIAZZOLA WTG SE_03

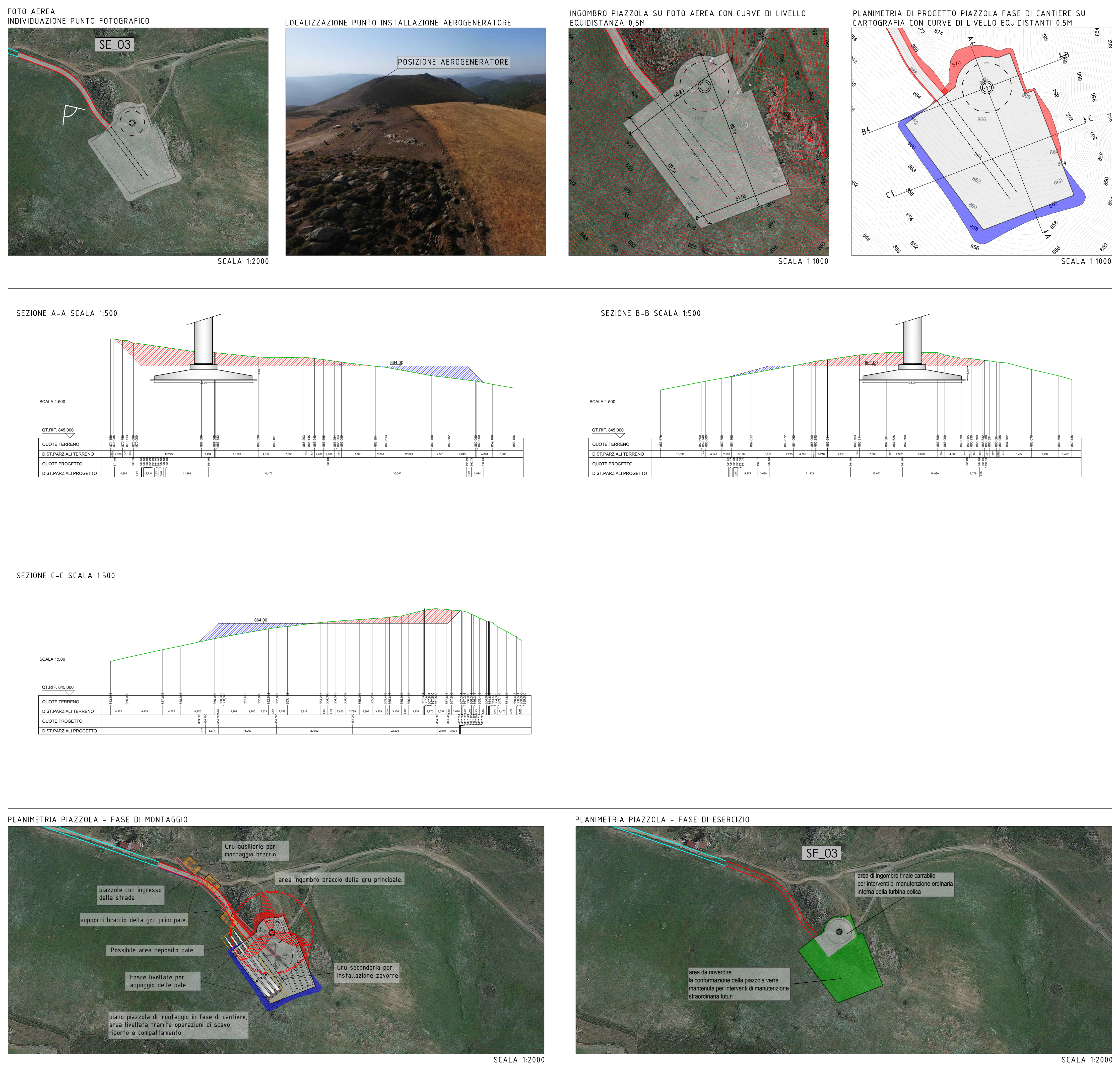

DATI DIMENSIONALE PIAZZOLE

- Profilo terreno
- Profilo progetto
- Area di riporto
- Area di scavo
- Finitura superficiale

WTG	Quota piazzola (m)	Superficie piazzola (m^2)	Volume scavo (m^3)	Volume riporto (m^3) (*)
SE_01	855,80	5727,00	8240,52	633,62
SE_02	835,00	3897,00	5495,42	5620,92
SE_03	864,00	4686,00	6781,48	6190,02
SE_04	856,00	3474,00	838,96	1743,71
SE_05	832,00	3353,00	3901,62	2620.88
SE_06	807,00	3654,00	1465,54	1138,24
SE_07	794,50	3185,00	113,52	5117,23
SE_08	795,00	4155,00	4654,31	993,01
SE_09	773,50	3474,00	3738,26	283,92
SE_10	725,20	4050,00	3160,13	1632,83

(*) Al netto dello strato di finitura superficiale (Sp. 10cm) e dei volumi di scavo e riporto relativi alla realizzazione della fondazione pari riapettivamente a: scavo 2821.70 mc, riporto 1782.80 mc.

SARDEOLICA
Renewable Energy
Quinta strada Ovest - Traversa C ZI Macchiareddu 09032 Assemini (CA)
Società del gruppo SARAS

PARCO EOLICO "ALIENTU"

COMUNE DI SEUI

PROVINCIA DEL SUD SARDEGNA (SU)

STUDIO DI IMPATTO AMBIENTALE

Elaborato:	Codice elaborato: SE_PC_T008.1
PROGETTO DEFINITIVO OPERE CIVILI **Analisi piazzole SE_01-SE_02-SE_03** **Sezioni rappresentative e inquadramento fotografico** **Analisi piazzole fase cantiere ed esercizio**	Scala: Varie Data: Febbraio 2024

Il committente: Sardeolica s.r.l.

Coordinamento: FAD SYSTEM SRL - Società di ingegneria
Dott. Ing. Ivano Distinto *Dott. Ing. Carlo Foddis*

Elaborato a cura di:
Fad System srl

rev.	data	descrizione revisione	rev.	data	descrizione revisione
00	07/02/2024	Emesso per procedura di VIA			

FAD System S.r.l. - Societa' di ingegneria
Via Argiolas 134 - 09134 - Cagliari - Uffici Via Rossini 81- 09044 Quartucciu (CA)
Tel./Fax: 070/2348760 - e-mail info@fadsystem.net
FAD SYSTEM Ingegneria per l'ambiente