ANALISI PIAZZOLA WTG SE_09

FOTO AEREA
INDIVIDUAZIONE PUNTO FOTOGRAFICO

SCALA 1:2000

LOCALIZZAZIONE PUNTO INSTALLAZIONE AEROGENERATORE

INGOMBRO PIAZZOLA SU FOTO AEREA CON CURVE DI LIVELLO
EQUIDISTANZA 0.5M

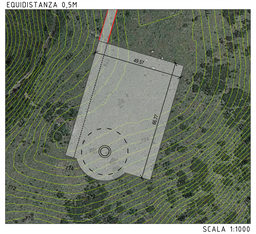

SCALA 1:1000

PLANIMETRIA DI PROGETTO PIAZZOLA FASE DI CANTIERE SU
CARTOGRAFIA CON CURVE DI LIVELLO EQUIDISTANTI 0.5M

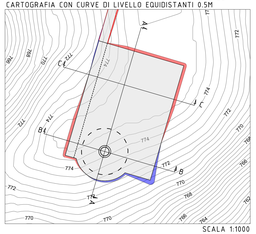

SCALA 1:1000

SEZIONE A-A SCALA 1:500

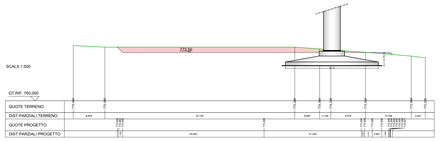

SEZIONE B-B SCALA 1:500

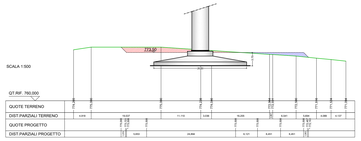

SEZIONE C-C SCALA 1:500

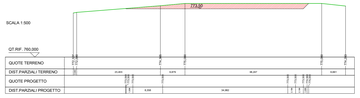

PLANIMETRIA PIAZZOLA - FASE DI MONTAGGIO

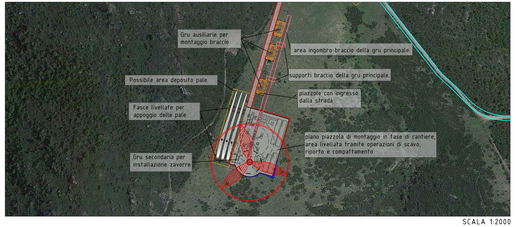

SCALA 1:2000

PLANIMETRIA PIAZZOLA - FASE DI ESERCIZIO

SCALA 1:2000

ANALISI PIAZZOLA WTG SE_10

FOTO AEREA
INDIVIDUAZIONE PUNTO FOTOGRAFICO

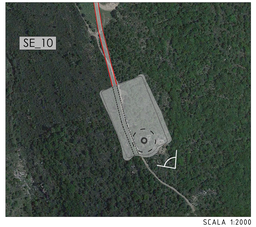

SCALA 1:2000

LOCALIZZAZIONE PUNTO INSTALLAZIONE AEROGENERATORE

INGOMBRO PIAZZOLA SU FOTO AEREA CON CURVE DI LIVELLO
EQUIDISTANZA 0.5M

SCALA 1:1000

PLANIMETRIA DI PROGETTO PIAZZOLA FASE DI CANTIERE SU
CARTOGRAFIA CON CURVE DI LIVELLO EQUIDISTANTI 0.5M

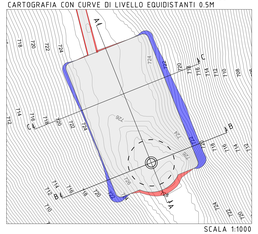

SCALA 1:1000

SEZIONE A-A SCALA 1:500

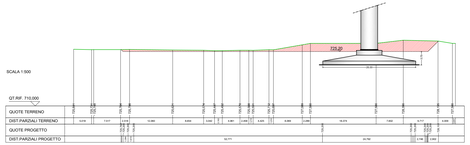

SEZIONE B-B SCALA 1:500

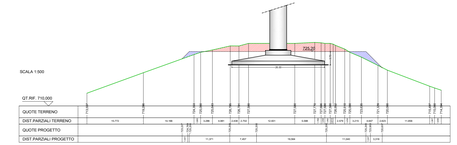

SEZIONE C-C SCALA 1:500

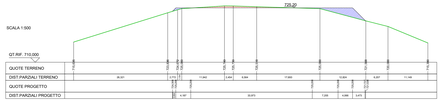

PLANIMETRIA PIAZZOLA - FASE DI MONTAGGIO

SCALA 1:2000

PLANIMETRIA PIAZZOLA - FASE DI MONTAGGIO

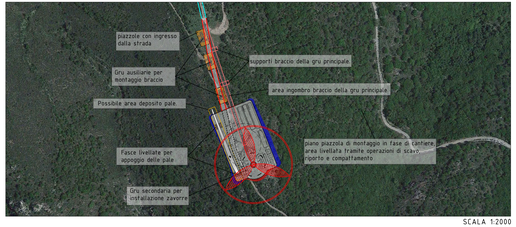

SCALA 1:2000

PLANIMETRIA PIAZZOLA - FASE DI ESERCIZIO

SCALA 1:2000

Profilo terreno
Profilo progetto
Area di riporto
Area di scavo
Finitura superficiale

DATI DIMENSIONALE PIAZZOLE

WTG	Quota piazzola (m)	Superficie piazzola (m^2)	Volume scavo (m^3)	Volume riporto (m^3) (*)
SE_01	855,80	5727,00	8240,52	633,62
SE_02	835,00	3897,00	5495,42	5620,92
SE_03	864,00	4686,00	6781,48	6190,02
SE_04	856,00	3474,00	838,96	1743,71
SE_05	832,00	3353,00	3901,62	2620,88
SE_06	807,00	3654,00	1465,54	1138,24
SE_07	794,50	3185,00	113,52	5117,23
SE_08	795,00	4155,00	4654,31	993,01
SE_09	773,50	3474,00	3738,26	283,92
SE_10	725,20	4050,00	3160,13	1632,83

(*) Al netto dello strato di finitura superficiale (Sp. 10cm) e dei volumi di scavo e riporto relativi alla realizzazione della fondazione pari rispettivamente a scavo 2821,70 mc, riporto 1752,80 mc.

SARDEOLICA Renewable Energy
SARAS

Quinta strada Ovest - Traversa C zi Macchiareddu 09032 Assemini (CA)
Società del gruppo SARAS

PARCO EOLICO "ALIENTU"

COMUNE DI SEUI
PROVINCIA DEL SUD SARDEGNA (SU)

STUDIO DI IMPATTO AMBIENTALE

Elaborato:
PROGETTO DEFINITIVO OPERE CIVILI
Analisi piazzole SE_09-SE_10
Sezioni rappresentative e inquadramento fotografico
Analisi piazzole fase cantiere ed esercizio

Codice elaborato: **SE_PC_T008.4**
Scala: Varie
Data: Febbraio 2024

Il committente: Sardeolica s.r.l.

Coordinamento: FAD SYSTEM SRL - Società di ingegneria
Doff. Ing. Ivano Distinto *Doff. Ing. Carlo Foddis*

Elaborato a cura di:
Fad System srl

rev.	data	descrizione revisione	rev.	data	descrizione revisione
00	07/02/2024	Emesso per procedura di VIA			

FAD System S.r.l. - Societa' di ingegneria
Via Argiolas 134 - 09134 - Cagliari - Uffici Via Rossini 81- 09044 Quartucciu (CA)
Tel./Fax: 070/2348760 - e-mail: info@fadsystem.net

FAD SYSTEM
Ingegneria per l'ambiente