

PARCO EOLICO "ALIENTU"

COMUNE DI SEUI

PROVINCIA DEL SUD SARDEGNA (SU)



STUDIO DI IMPATTO AMBIENTALE

Elaborato: <u>ELABORAZIONI SIA</u> Monografia dei fabbricati censiti	Codice elaborato: SE_SIA_A021
	Data: Febbraio 2024

Il committente: Sardeolica s.r.l.
--

Coordinamento: FAD SYSTEM SRL - Società di ingegneria Dott. Ing. Ivano Distinto Dott. Ing. Carlo Foddis	
Elaborazione SIA: BIA s.r.l. Società di ingegneria	Elaborato a cura di: Fad system s.r.l. Sardeolica s.r.l.

rev.	data	descrizione revisione	rev.	data	descrizione revisione
00	07/02/2024	Emesso per procedura di VIA			

CENSIMENTO DEI FABBRICATI NELL'AREA PRODUTTIVA DEL PARCO IN PROGETTO

CENSIMENTO DEI FABBRICATI NELL'AREA PRODUTTIVA DEL
PARCO IN PROGETTO
- buffer 1km dagli aerogeneratori -

(RIF. Studio per l'individuazione delle aree in cui ubicare gli impianti eolici)

PLANIMETRIA DEI FABBRICATI CENSITI

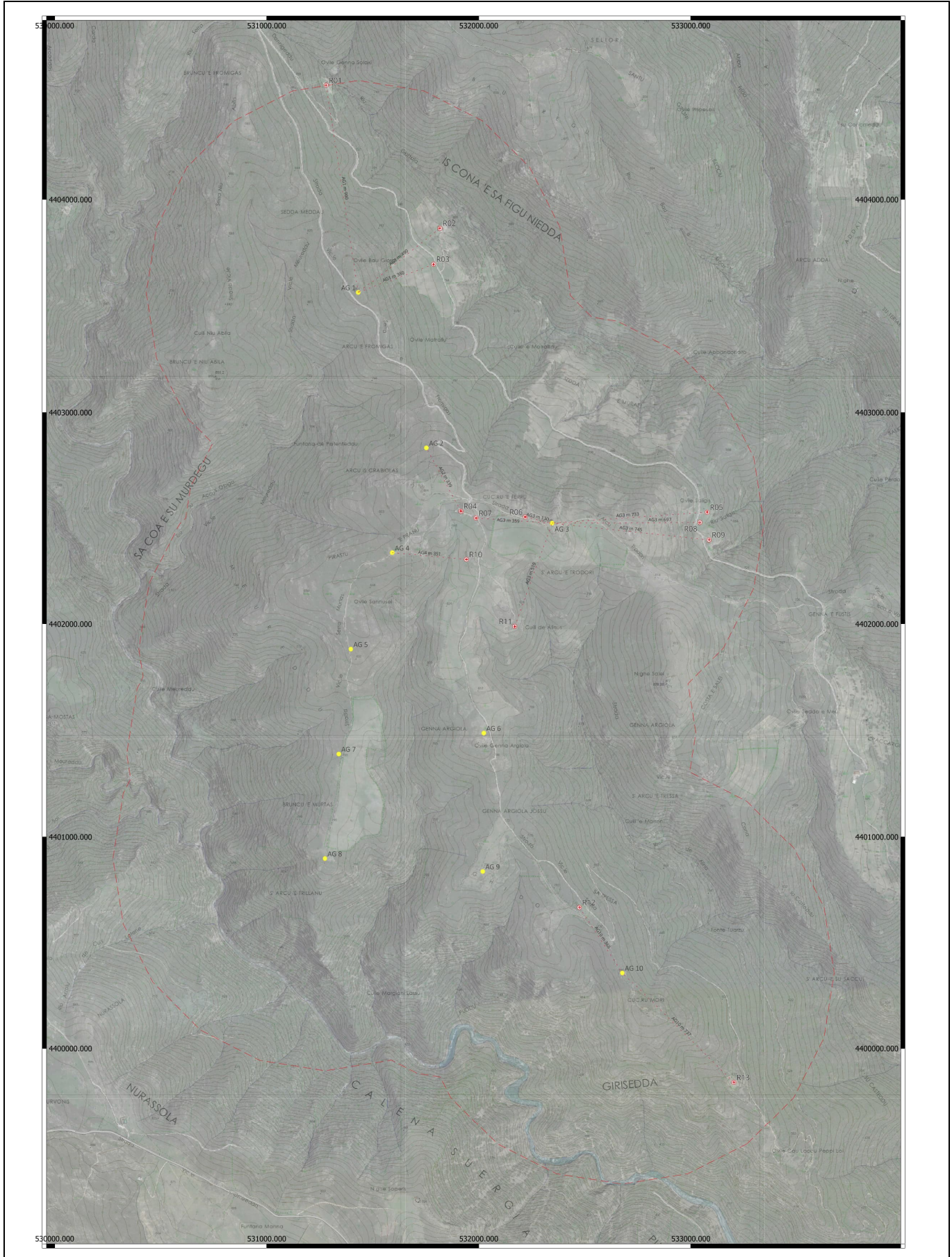

CENSIMENTO DEI FABBRICATI NELL'AREA PRODUTTIVA DEL PARCO IN PROGETTO

NOME Recettore	Comune	Coord. Est	Coord. Nord	AG più vicino	DISTANZA (m)
R01	Seui	9° 21 ' 55"	39° 47 ' 25"	AG_01	990
R02	Seui	9° 22 ' 18"	39° 47 ' 3"	AG_01	490
R03	Seui	9° 23 ' 9"	39° 46 ' 18"	AG_01	380
R04	Seui	9° 23 ' 10"	39° 46 ' 19"	AG_02	339
R05	Seui	9° 23 ' 11"	39° 46 ' 15"	AG_03	733
R06	Seui	9° 22 ' 22"	39° 46 ' 20"	AG_03	130
R07	Seui	9° 22 ' 25"	39° 46 ' 19"	AG_03	359
R08	Seui	9° 22 ' 32"	39° 46 ' 2"	AG_03	697
R09	Seui	9° 22 ' 45"	39° 45 ' 19"	AG_03	745
R10	Seui	9° 23 ' 15"	39° 44 ' 52"	AG_04	351
R11	Seui	9° 22 ' 34"	39° 46 ' 19"	AG_03	519
R12	Seui	9° 22 ' 23"	39° 46 ' 12"	AG_10	368
R13	Seui	9° 22 ' 16"	39° 46 ' 57"	AG_10	737

CENSIMENTO DEI FABBRICATI NELL'AREA PRODUTTIVA DEL PARCO IN PROGETTO



CENSIMENTO DEI FABBRICATI NELL'AREA PRODUTTIVA DEL PARCO IN PROGETTO



CENSIMENTO DEI FABBRICATI NELL'AREA PRODUTTIVA DEL PARCO IN PROGETTO



CENSIMENTO DEI FABBRICATI NELL'AREA PRODUTTIVA DEL PARCO IN PROGETTO



CENSIMENTO DEI FABBRICATI NELL'AREA PRODUTTIVA DEL PARCO IN PROGETTO



CENSIMENTO DEI FABBRICATI NELL'AREA PRODUTTIVA DEL PARCO IN PROGETTO



CENSIMENTO DEI FABBRICATI NELL'AREA PRODUTTIVA DEL PARCO IN PROGETTO



CENSIMENTO DEI FABBRICATI NELL'AREA PRODUTTIVA DEL PARCO IN PROGETTO



CENSIMENTO DEI FABBRICATI NELL'AREA PRODUTTIVA DEL PARCO IN PROGETTO



CENSIMENTO DEI FABBRICATI NELL'AREA PRODUTTIVA DEL PARCO IN PROGETTO



CENSIMENTO DEI FABBRICATI NELL'AREA PRODUTTIVA DEL PARCO IN PROGETTO



FABBRICATO R12

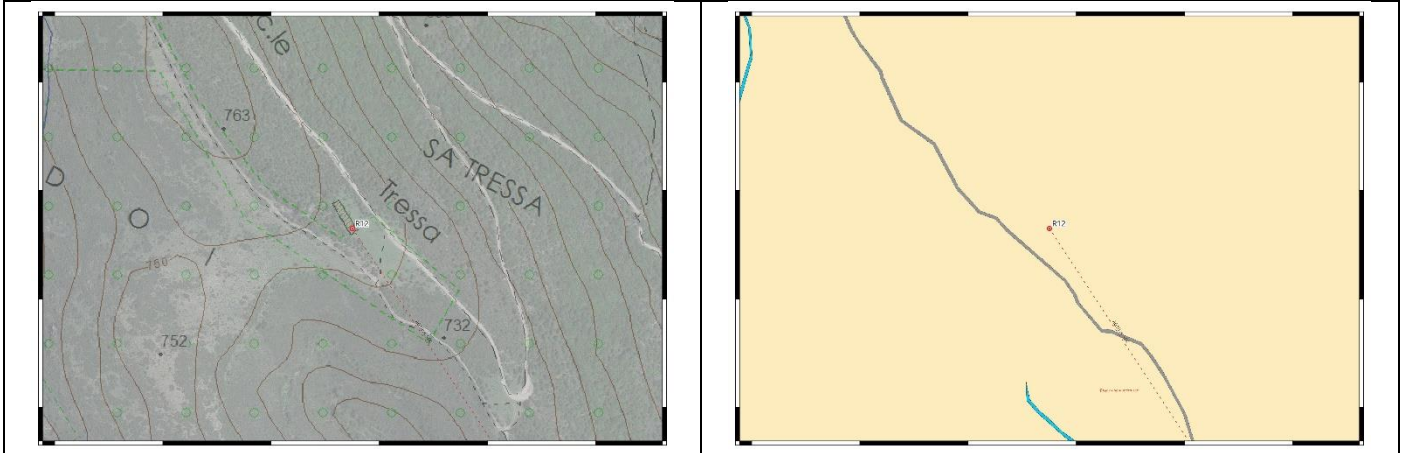

TIPO DI UTILIZZO: Locale diruto

PRESENZA DI PERSONALE:

RIFERIMENTI CATASTALI

COMUNE: Seui

FOGLIO: 53 **MAPPALE:** 3

CATEGORIA CATASTALE: Non censito al C.F.

DESCRIZIONE CATASTALE: Non censito al C.F.

- Nessuna presenza
- Continuativa diurna
- Continuativa notturna
- Discontinua diurna
- Discontinua notturna

COORDINATE:

	LATITUDINE	LONGITUDINE
R12	39° 46 ' 12" N	9° 22 ' 23" E

DISTANZE DALL'AEROGENERATORE IN PROGETTO PIU' VICINO (m):

AG_01	AG_02	AG_03	AG_04	AG_05	AG_06	AG_07	AG_08	AG_09	AG_10	AG_11	AG_12	AG_13
									368			

CENSIMENTO DEI FABBRICATI NELL'AREA PRODUTTIVA DEL PARCO IN PROGETTO



FABBRICATO R13

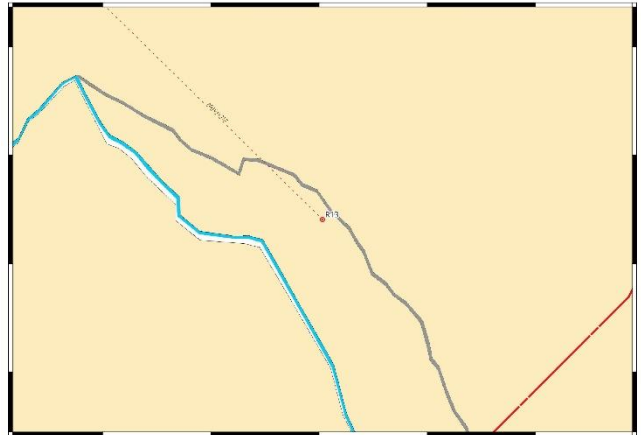
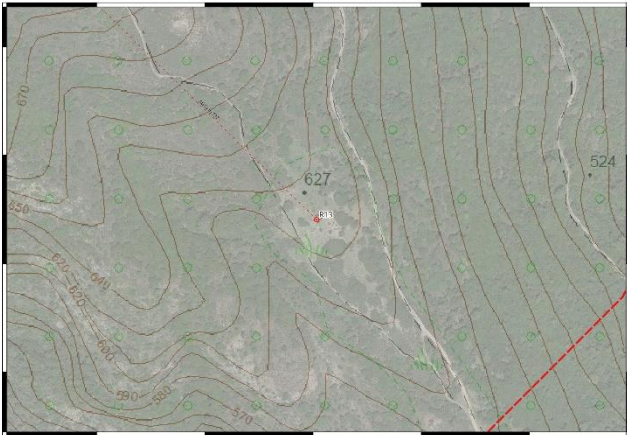

TIPO DI UTILIZZO: Locale diruto

PRESENZA DI PERSONALE:

RIFERIMENTI CATASTALI

COMUNE: Seui

FOGLIO: 56 **MAPPALE:** 3

CATEGORIA CATASTALE: Non censito al C.F.

DESCRIZIONE CATASTALE: Non censito al C.F.

- Nessuna presenza
- Continuativa diurna
- Continuativa notturna
- Discontinua diurna
- Discontinua notturna

COORDINATE:

	LATITUDINE	LONGITUDINE
R13	39° 46 ' 57" N	9° 22 ' 16" E

DISTANZE DALL'AEROGENERATORE IN PROGETTO PIU' VICINO (m):

AG_01	AG_02	AG_03	AG_04	AG_05	AG_06	AG_07	AG_08	AG_09	AG_10	AG_11	AG_12	AG_13
									737			

CENSIMENTO DEI FABBRICATI NELL'AREA PRODUTTIVA DEL PARCO IN PROGETTO

