

scala 1:75.000 1 cm = 750 m

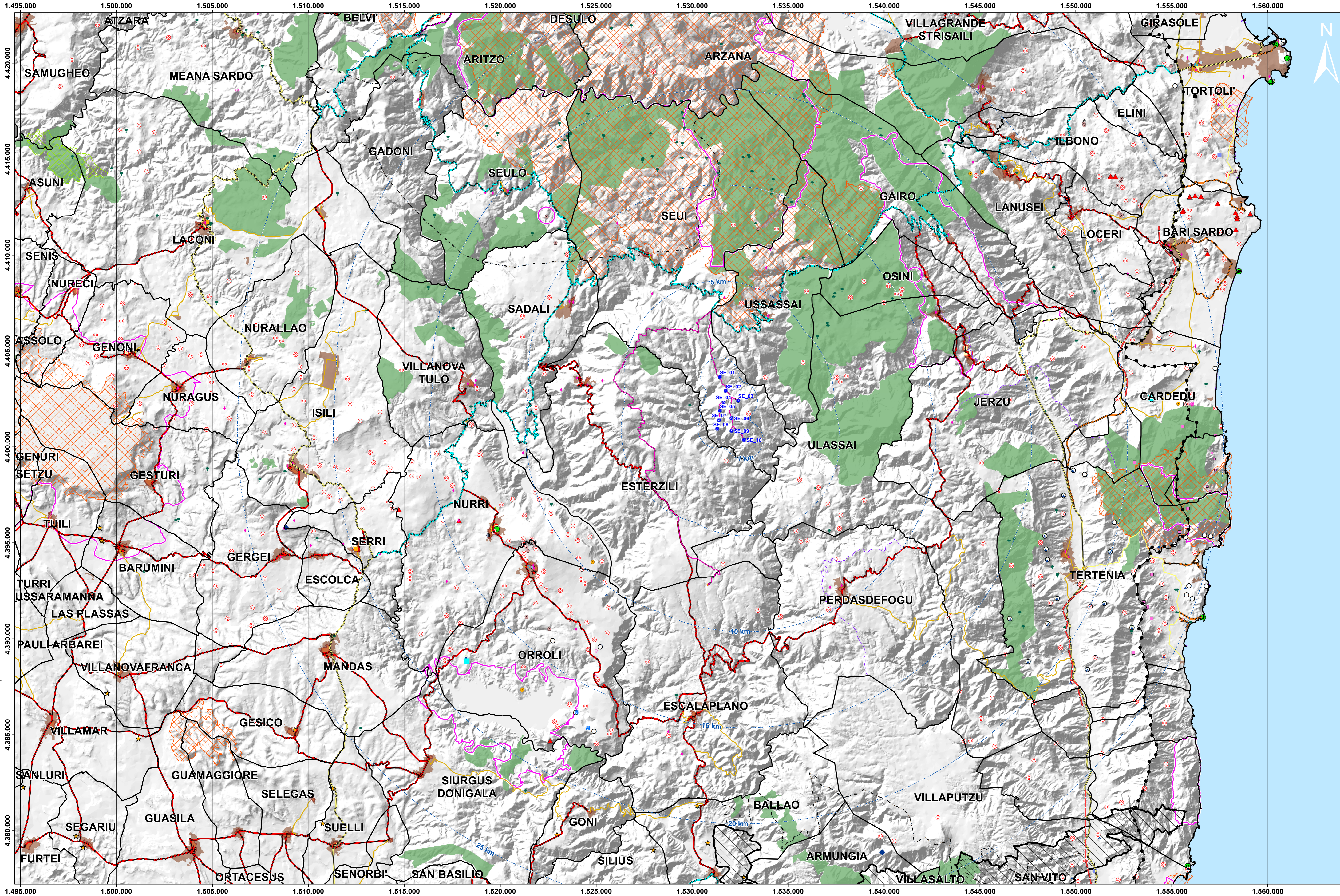

Legenda

- Buffer distanze da area di progetto
- WTG
- Cavidotto
- Stazione utente
- Confini comunali

SIC-ZSC-ZPS_Natura2000_2023-12-15

sic_zsc

- SIC (Dicembre 2023)
- ZSC (Dicembre 2023)

zps

- ZPS (Dicembre 2023)

Reti

- fasciaCostiera
- Rete stradale**
 - Strade statali e provinciali
 - Strada a specifica valenza paesaggistica e panoramica
 - Strada di fruizione turistica
 - Strada SS e SP a specifica valenza paesaggistica e panoramica
 - Strada SS e SP a specifica valenza paesagg. e panoram. di fruiz. turistica
 - Strada a valenza paesaggistica di fruizione turistica
 - Rete stradale locale
 - Strada in costruzione
 - ambitiPaesaggio
 - Sistema Regionale dei parchi, riserve e monumenti naturali L.R. 31/89
- Centri urbani 2001
- SIC (Dicembre 2023)
- ZSC (Dicembre 2023)
- ZPS (Dicembre 2023)
- Area gestione Ente Foreste

Repertorio beni 2017 - Beni paesaggistici

- ABITATO
- CAPANNA
- CAPPELLA
- CASTELLO
- CHIESA
- CIMITERO
- COMPLESSO
- CONVENTO
- DOMUS DE JANAS
- FONTE-POZZO
- INSEDIAMENTO
- INSEDIAMENTO SPARSO
- NECROPOLI
- NURAGHE
- PALAZZO
- RELITTO
- RUDERI
- SEMINARIO
- TOMBA
- TOMBA DEI GIGANTI
- TORRE
- VILLAGGIO

Repertorio beni 2017 - Beni identitari

- EDIFICIO
- FABBRICATO
- FORNO
- INSEDIAMENTO SPARSO
- MONTE GRANATICO
- PALAZZO
- PORTALE
- POZZO
- STAZIONE
- Repertorio beni 2017 - Beni culturali archeologici
- Repertorio beni 2017 - Beni culturali architettonici

Repertorio beni 2017 - Proposte di Insussistenza vincolo

- Alberi monumentali
- Alberi Monumentali agg. 19.04.2019
- Alberi Monumentali agg. 2021.05.05
- Alberi Monumentali agg. 2020.07.24
- Alberi Monumentali agg. 2022
- Alberi Monumentali agg. 18.09.2023

sic_zsc

- SIC (Dicembre 2023)
- ZSC (Dicembre 2023)

zps

- ZPS (Dicembre 2023)

SARDEOLICA
 Quinta strada Ovest - Traversa C. ZI Macchiareddu 09032 Assemini (CA)
 Società del gruppo SARAS

PARCO EOLICO "ALIENTU"
 COMUNE DI SEUI
 PROVINCIA DEL SUD SARDEGNA (SU)

STUDIO DI IMPATTO AMBIENTALE

Elaborato: ELABORAZIONI SIA Area vasta
 Codice elaborato: SE_SIA_T019
 Data: Febbraio 2024

Il committente: Sardeolica s.r.l.

Coordinamento: FAD SYSTEM SRL - Società di ingegneria
 Dott. Ing. Ivano Distinto Dott. Ing. Carlo Foddis

Elaborazione SIA: BIA s.r.l. Società di ingegneria
 Elaborato a cura di: Dott. Giulio Casu, Dott.ssa Ing. Silvia Evana, Dott. Federico Ladda, Dott. Ing. Bruno Manca

rev. data descrizione revisione rev. data descrizione revisione
 00 07/02/2024 Emesso per procedura di VIA

Via Argento 134 - 09134 - Cagliari - (info@vialtoenergy.it) - 09044 Quartucciu (CA)
 Tel./Fax: 070/2348769 - e-mail: info@fadsystem.net