ISOFONICHE RUMORE GENERATO DAGLI AEROGENERATORI NEL PERIODO DIURNO SCALA 1:30000

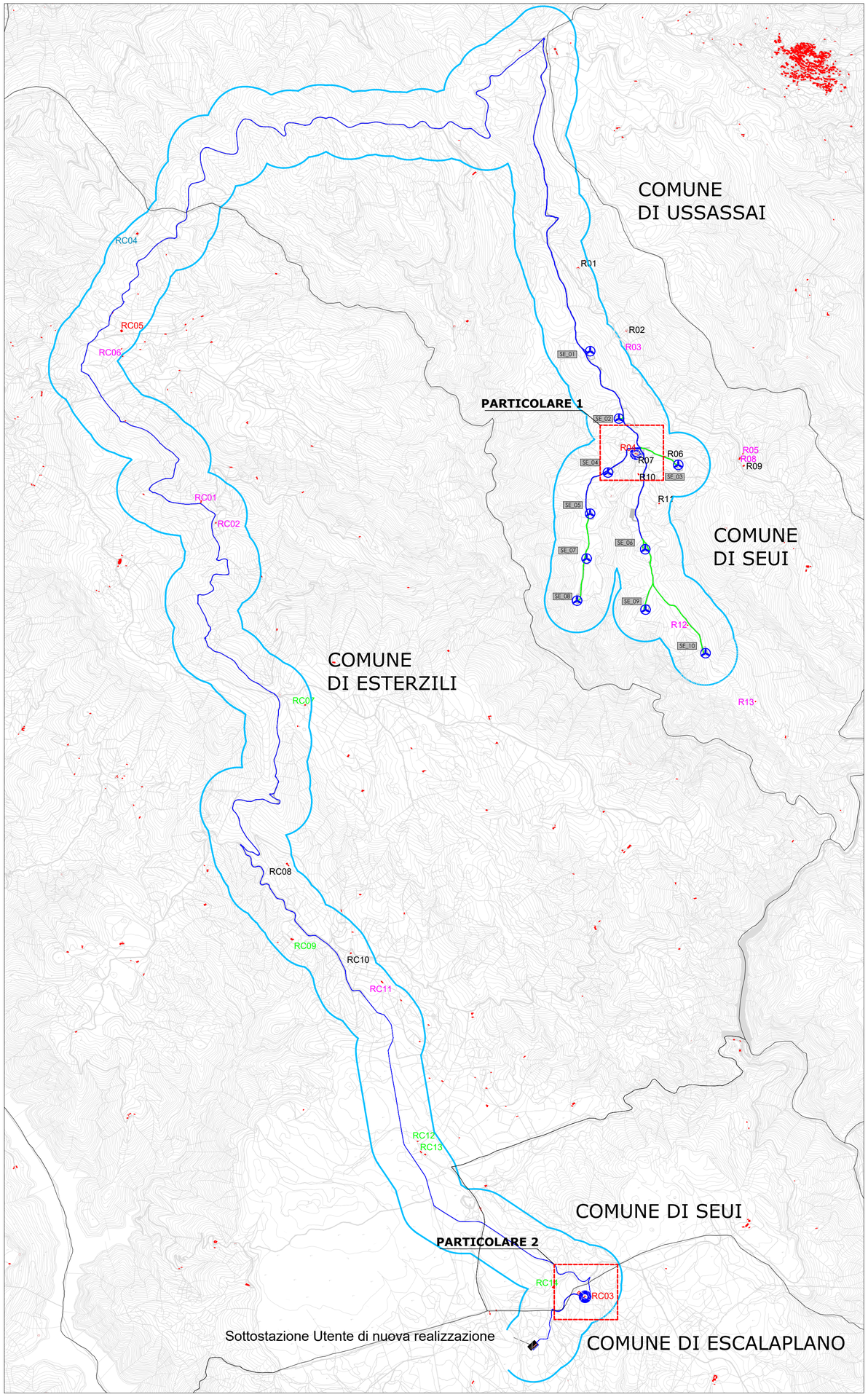

PARTICOLARE 1

Curve isofoniche lavori di realizzazione della fondazione dell'aerogeneratore SE_04 presso il ricettore R04 scala 1:5.000

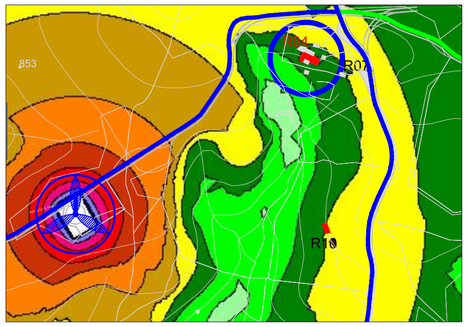

Curve isofoniche lavori di realizzazione della posa dei cavidotti presso il ricettore R04 scala 1:5.000

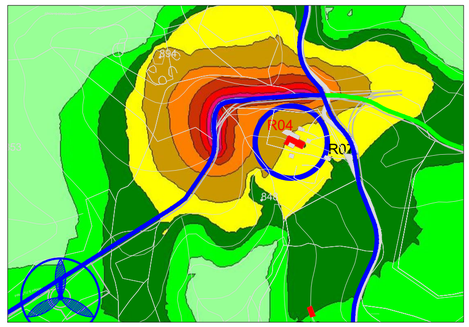

Curve isofoniche lavori di realizzazione della strada presso il ricettore R04 scala 1:5.000

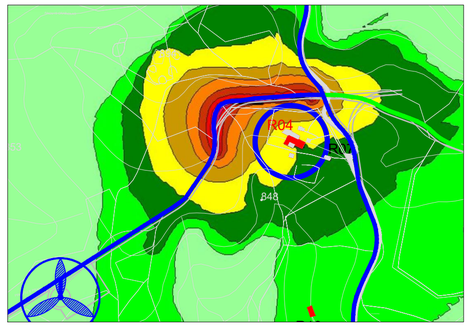

PARTICOLARE 2

Curve isofoniche lavori di realizzazione della posa dei cavidotti presso il ricettore RC03 scala 1:5.000

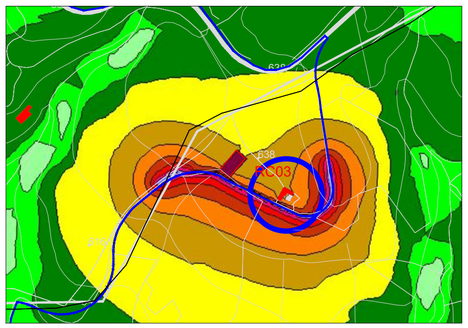

LEGENDA

- Aerogeneratori in progetto
- RXX — Corpo aziendale ad utilizzazione agro-pastorale
- RXX — Stalla / ovile
- RXX — Deposito
- RXX — Ripetitore VDF
- RXX — Fabbricato collabente / non accatastato
- Ricettore considerato
- Buffer 350 m

LEGENDA ISOFONICHE

- ... <= 35.0 dB
- 35.0 < ... <= 40.0 dB
- 40.0 < ... <= 45.0 dB
- 45.0 < ... <= 50.0 dB
- 50.0 < ... <= 55.0 dB
- 55.0 < ... <= 60.0 dB
- 60.0 < ... <= 65.0 dB
- 65.0 < ... <= 70.0 dB
- 70.0 < ... <= 75.0 dB
- 75.0 < ... <= 80.0 dB
- 80.0 < ... dB

SARDEOLICA Renewable Energy

Quinta strada Ovest - Traversa C ZI Macchiareddu 09032 Assemini (CA)
Società del gruppo SARAS

PARCO EOLICO "ALIENTU"

COMUNE DI SEUI

PROVINCIA DEL SUD SARDEGNA (SU)

STUDIO DI IMPATTO AMBIENTALE

Elaborato:
ELABORAZIONI SIA
Inquadramento ricettori in fase di cantiere e curve isofoniche del rumore generato dai macchinari nella fase di cantiere

Codice elaborato: **SE_SIA_T031**
Scala: Varie
Data: Febbraio 2024

Il committente: Sardeolica s.r.l.

Coordinamento: FAD SYSTEM SRL - Società di ingegneria
Dott. Ing. Ivano Distinto — *Dott. Ing. Carlo Foddis*

Elaborazione SIA:
BIA s.r.l.
Società di ingegneria

Elaborato a cura di:
Fad System srl

rev.	data	descrizione revisione	rev.	data	descrizione revisione
00	07/02/2024	Emesso per procedura di VIA			

FAD System S.r.l. - Societa' di ingegneria
Via Argiolas 134 - 09134 - Cagliari - Uffici Via Rossini 81- 09044 Quartucciu (CA)
Tel./Fax: 070/2348760 - e-mail info@fadsystem.net