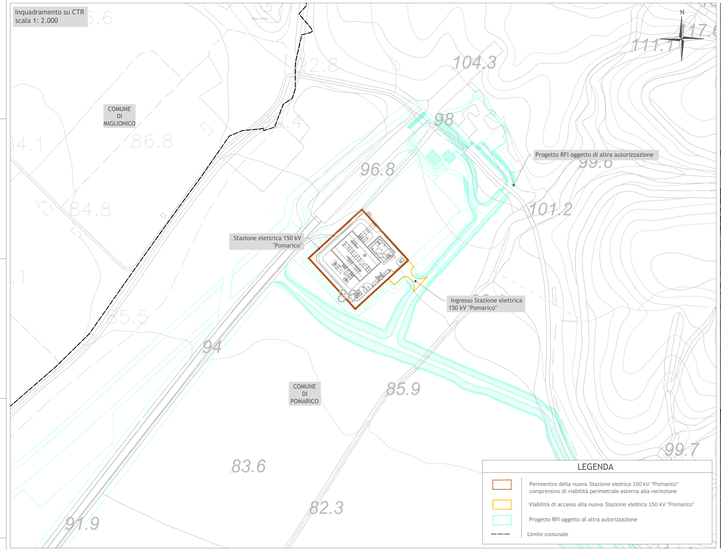

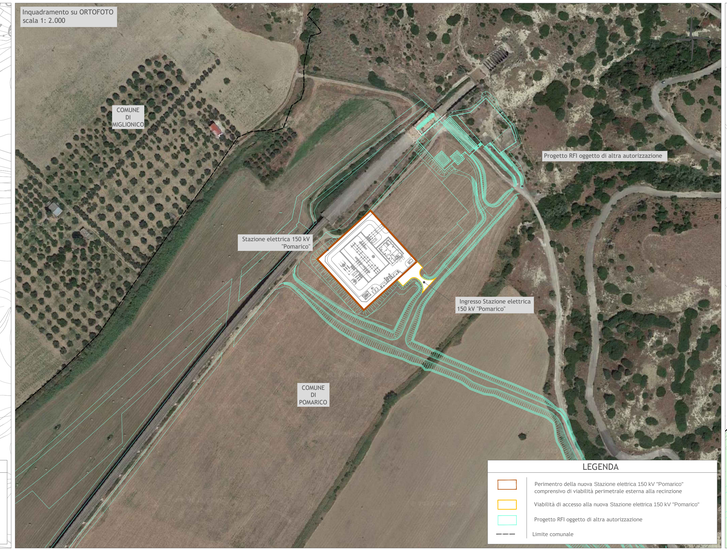

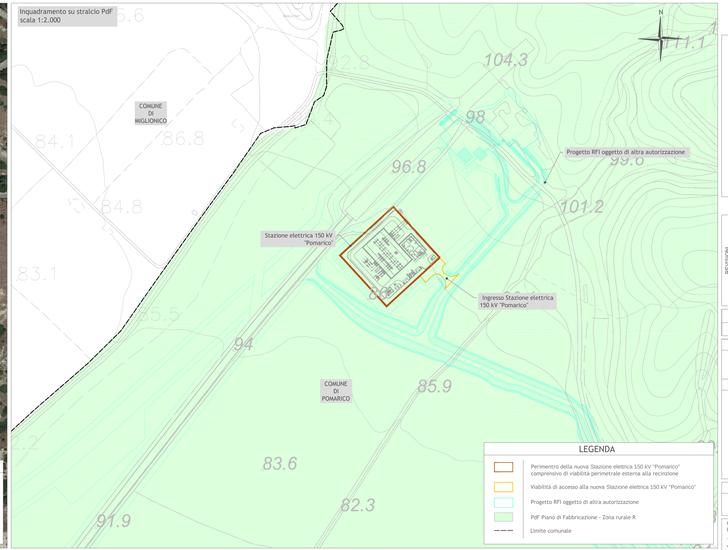

Sul presente elaborato sussiste il DIRITTO di PROPRIETA'. Qualsiasi utilizzo non preventivamente autorizzato sarà perseguito ai sensi della normativa vigente.

Rev.	Data	Descrizione revisione	Redatto	Controllato	Approvato
00	13.10.2023	Emissione	A. CATALDO	D. LO RUSSO	M. LO RUSSO

Scala	Formato Stampa	Numero documento						
1:2000	291 x 1283	Commessa	Fase	Tipo doc.	Progr. doc.		Rev.	
	Foglio: 1 di 1	2 3 2 0 1 2	D	D	0 1 0 5		0 0	

Progettazione

PROGETTO ENERGIA S.R.L.
Via Cardito, 202 - 80031 | Arzano Icaro (NA)
Tel. 081.18.57.11.00 - Fax 081.18.57.11.01
Pec: progettoenergia@pec.it - info@progettoenergia.it
SERVIZI DI INGEGNERIA INTEGRATI

Progettista

ORDINE DEGLI INGEGNERI DELLA PROVINCIA DI NAPOLI
Ing. MARIO LO RUSSO
Iscritto all'albo al n° 1555

REVISIONI N.	DATA	DESCRIZIONE	ESAMINATO	ACCETTATO
00	13.10.2023	PRIMA EMISSIONE	G. Senica - S. Cosa GPI-SVP-PRA-PAG M. Tigre - E. Montanarchio GPI-SVP-PAP-PP	L. Simeone GPI-SVP-PRA

NUMERO E DATA ORDINE: 3000089394 del 26.04.2023

MOTIVO DELL'INVIO: ☒ PER ACCETTAZIONE ☐ PER INFORMAZIONE

CODIFICA ELABORATO

DGFR22041B2799105

Terna Rete Italia
TERNA GROUP

TITOLO ELABORATO

Opere sulla RTN a 150 kV per la connessione della Sottostazione Elettrica RFI di Ferrandina

Opera 1: Stazione elettrica 150 kV "Pomarico"
Planimetria di inquadramento territoriale
(CTR,Ortofoto,PdF)

TIPOLOGIA ELABORATO: DISEGNO

PROGETTO: TEFR22041

NOME DEL FILE	SCALA CAD	FORMATO	SCALA	FOGLIO
DGFR22041B2799105_00.dwg	1 unità = m	291 x 1283	1:2000	1 / 1

Questo documento contiene informazioni di proprietà Terna Rete Italia S.p.A. e deve essere utilizzato esclusivamente dal destinatario in relazione alle finalità per le quali è stato ricevuto. E' vietata qualsiasi forma di riproduzione o di divulgazione senza l'esplicito consenso di Terna Rete Italia S.p.A.

This document contains information proprietary to Terna Rete Italia S.p.A. and it will have to be used exclusively for the purposes for which it has been furnished. Whichever shape of spreading or reproduction without the written permission of Terna Rete Italia S.p.A. is prohibit.