

VILLANOVAFORRU

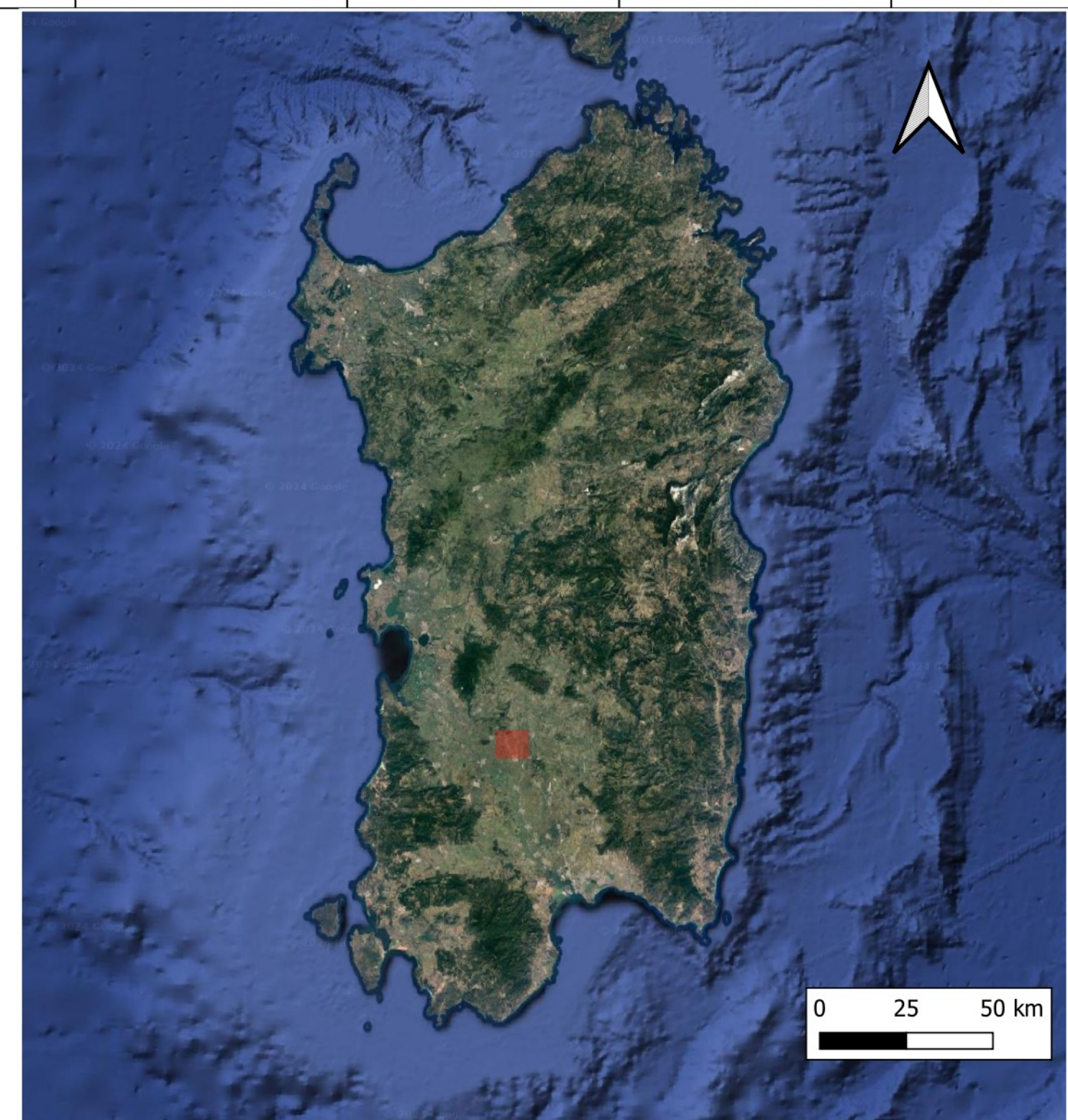

Legenda

- WTG
- Strade
 - Da adeguare
 - Nuova realizzazione
 - Temporanea
 - Piazze definitive
 - Piazze temporanee
 - Scavi-riporti
 - Aree di sorvolo
 - BESS
- Sottostazione utente
- Sanluri-Sardara
- Altri produttori
- Cavidotti MT
- Cavidotti AT
- Futura Stazione Elettrica (SE) Sanluri
- Strada accesso SE Sanluri
- Strada servizio SE Sanluri
- Elettrodotto aereo 380 kV Ittiri-SE Sanluri
- Tralicci Elettrodotto Ittiri-SE Sanluri
- Elettrodotto aereo 380 kV SE Sanluri-Selargius
- Tralicci Elettrodotto SE Sanluri-Selargius

Legenda

- ### Ambiente e agricoltura
1. Aree naturali protette
 - Aree naturali protette nazionali (ai sensi della L.G.N. 394/1991) e regionali (ai sensi della L.R. 31/1989)
 2. Zone umide
 - Zone umide di importanza internazionale (ai sensi della Convenzione di Ramsar del 1971)
 3. Aree Rete Natura 2000
 - SIC (Siti di Interesse Comunitario, Direttiva 92/43/CEE) e ZPS (Zone di Protezione Speciale, Direttiva 79/409/CEE)
 4. Important Bird Areas (IBA)
 - IBA individuate dalla IUPV nella Regione Sardegna
 5. Aree di presenza, riproduzione, alimentazione e transito di specie faunistiche protette
 - Centri delle aree con presenza di ornitofauna
 - Corsi permanenti di protezione faunistica e di caccia battuta e proposte a aree di presenza di specie animali e di conservazione internazionali
 6. Aree agricole interessate da produzioni di qualità
 - Terroni agricoli inglobati nei Concorsi di Bonifica
 7. Zone e agglomerati di qualità dell'aria
 - Agglomerato di Cagliari (ai sensi del D.Lgs. 155/2010)
- ### Assetto idrogeologico
8. Aree caratterizzate da situazioni di dissesto e/o rischio idrogeologico
 - Aree di pericolosità idraulica molto elevata (H4) o elevata (H3) e aree di pericolosità da frana molto elevata (H4) o elevata (H3)
- ### Paesaggio
9. Immobili e aree di notevole interesse pubblico (Art. 136 del D.Lgs. 42/2004)
 - Immobili di notevole interesse pubblico ai sensi dell'Art. 136 del D.Lgs. 42/2004
 - Aree di notevole interesse pubblico ai sensi dell'Art. 136 del D.Lgs. 42/2004
 10. Zone tutelate (Art. 142 del D.Lgs. 42/2004)
 - Aree tutelate ai sensi dell'Art. 142 del D.Lgs. 42/2004
 - 10a. Beni paesaggistici puntuali (Art. 143 del D.Lgs. 42/2004)
 - Grotte, cavene, alberi monumentali, monumenti naturali e archeologici, insediamenti sparsi edifici e manufatti di valore storico-culturale
 - 10b. Beni paesaggistici lineari e areali (Art. 143 del D.Lgs. 42/2004)
 - Bacini, promontori, falde, pianure, valli, vigna, dune, laghi, fiumi, torrenti, coste di alta formazione, aree d'interesse paesistico, botanico e ittiogeografico, insediamenti sparsi, colture, aree di spazio superiore ai 500 m s.l.m.
 11. Beni identitari (Art. 143 D.Lgs. 42/2004)
 - Edifici e manufatti di valore storico-culturale, via infrastrutturale storica e bene e manufatti del paesaggio agro-pastorale storico-culturale
 - Aree di bonifica, saline e benedizionali storiche, aree dell'organizzazione insediativa, Parco Geomorfologico Ambientale e storico della Sardegna
 12. Siti UNESCO
 - Complesso nuragico di Barumini

P.324/1
P.324/2
P.324/3
P.325/1
P.325/2

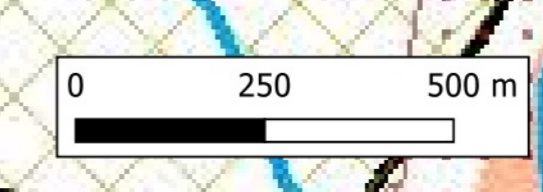

02	28/02/2024	Terza Emissione	A. Scapanotti	G. Alfano	P. Polivelli
01	20/12/2023	Seconda emissione	A. Scapanotti	G. Alfano	P. Polivelli
00	10/09/2022	Prima Emissione	M. Carnevale	G. Alfano	P. Polivelli

REV.	DATE	DESCRIPTION	PREPARED	CHECKED	APPROVED
PROJECT: IMPIANTO EOLICO SANLURI-SARDARA					
FILE NAME: GRE.EEC.X.26.IT.W.17279.00.048.02 - CARTA AREE NON IDONEE (Del 59_90 del 27.11.2020).pdf					
CLASSIFICATION	PUBLIC	FORMAT	A0	SCALE	1:10.000
UTILIZATION SCOPE	BASIC DESIGN	PLANT	1:1	SHEET	1 di 1
EPP VALIDATION: EPP					
EPP CODE: GRE.EEC.X.26.IT.W.17279.00.048.02					