



CITTA' METROPOLITANA DI PALERMO
COMUNE DI MONREALE



REGIONE SICILIA

PROGETTO PER LA REALIZZAZIONE DI UN NUOVO IMPIANTO AGRIVOLTAICO E DELLE
RELATIVE OPERE DI CONNESSIONE ALLA RETE DI DISTRIBUZIONE AT, SITO NEL
COMUNE DI MONREALE (PA), LOCALITA' VALLEFONDI, AVENTE POTENZA DI PICCO DC
PARI A 33,2 MWp (potenza in immissione pari a 28 MWac)
DENOMINAZIONE IMPIANTO "VALLEFONDI"

PROGETTO DEFINITIVO

PROCEDURA DI AUTORIZZAZIONE UNICA REGIONALE di cui all'art. 12 del D.lgs 387/2003 - Linee Guida Decr. MISE 10/09/2010

PROCEDURA DI VALUTAZIONE DI IMPATTO AMBIENTALE PRESSO IL MiTE

ai sensi dell'art. 23 del D.Lgs. 152/2006 ricompreso nell'art. 31, comma 6 del D.Lgs. 77/21.

ELABORATO:	CODICE IDENTIFICATIVO	REV
Documentazione fotografica	A.4	0
Scala	-	

COMMITTENTE:

Firma/timbro committente

X-ELIO+

X-ELIO VALLEFONDI S.R.L

Corso Vittorio Emanuele II 349 00186 ROMA Tel.+39 06.8412640 – Fax +39 06.8551726

Capitale interamente versato € 10.000,00

Partita IVA e Iscrizione Registro Imprese di Roma n° 16862961006 REA RM-1680337

Società sottoposta a direzione e controllo di X-ELIO Energy, S.L.

xeliovallefondisrl@legalmail.it

PROGETTAZIONE DELLE OPERE

Progettazione

**A176
LAB**
Think different project

A176LAB srl

Via Madonna dell'Alto Mare n.23

91011 Alcamo (TP)

P.IVA 02812750814

Ing. Giovanni Gabellone



Consulenti specialistici

Studio agronomico – Dott. Agr. Mazzara Vito

Studio Geologico – Dott. Geol. Antonino Cacioppo

Progettista strutturale – Ing. Vincenzo Agosta

Nome file/doc		A.4 - Documentazione fotografica.doc				COD. DOCUMENTO
02						A.4
01						
00	Dicembre 2023	Prima emissione	G.Spinelli	G.Lipari	G.Gabellone	FOGLIO
REV.	DATA	DESCRIZIONE MODIFICA	REDATTO	APPROVATO	AUTORIZZATO	1 DI 10



PROGETTO PER LA REALIZZAZIONE DI UN NUOVO IMPIANTO AGRIVOLTAICO E DELLE RELATIVE OPERE DI CONNESSIONE ALLA RETE DI DISTRIBUZIONE AT, SITO NEL COMUNE DI MONREALE (PA), LOCALITA' VALLEFONDI, AVENTE POTENZA DI PICCO DC PARI A 33,2 MWp (potenza in immissione pari a 28 MWac) - DENOMINAZIONE IMPIANTO "VALLEFONDI"

CODICE DOCUMENTO

TITOLO ELABORATO

PAGINA

A.4

DOCUMENTAZIONE FOTOGRAFICA

2

INDICE

1.	PREMESSA.....	3
2.	INDIVIDUAZIONE PUNTI DI VISTA FOTOGRAFICI.....	4
3.	DOCUMENTAZIONE FOTOGRAFICA.....	5

	PROGETTO PER LA REALIZZAZIONE DI UN NUOVO IMPIANTO AGRIVOLTAICO E DELLE RELATIVE OPERE DI CONNESSIONE ALLA RETE DI DISTRIBUZIONE AT, SITO NEL COMUNE DI MONREALE (PA), LOCALITA' VALLEFONDI, AVENTE POTENZA DI PICCO DC PARI A 33,2 MWp (potenza in immissione pari a 28 MWac) - DENOMINAZIONE IMPIANTO "VALLEFONDI"		
	CODICE DOCUMENTO	TITOLO ELABORATO	PAGINA
	A.4	DOCUMENTAZIONE FOTOGRAFICA	3

1. PREMESSA

La società **X-ELIO VALLEFONDI S.R.L** (d'ora in avanti "**X-Elio**" o il "**committente**"). ha avviato un progetto per la realizzazione di un impianto di produzione di energia elettrica da fonte rinnovabile del tipo agrivoltaico, su un sito ricadente nel territorio del Comune di Monreale (PA), località Vallefondi, nonché delle relative opere di connessione alla rete di media tensione, anche esse ricadenti nel territorio del Comune di Monreale (PA).

L'impianto agrivoltaico è interamente ubicato all'interno di una fascia di 25 km dall'area del Comune di Monreale, località Vallefondi, e rientra nelle casistiche previste dal D.Lgs. 28/2011 art. 6 comma 9-bis, come modificato dall'art. 9, comma 1-bis, legge n. 34 del 2022, poi modificato dall'art. 7-quinquies della legge n. 51 del 2022, poi dagli articoli 7, comma 3-ter e 11, comma 1-bis, legge n. 91 del 2022, relativamente alla semplificazione dell'iter autorizzativo. Il progetto consiste nella realizzazione di un impianto agrivoltaico, con strutture di sostegno moduli in parte del tipo fisse ed in parte del tipo a inseguimento monoassiale, ed composto da n. 7 campi dalla potenza complessiva di picco di 33,2 MWdc, collegati fra loro attraverso una rete di distribuzione interna in media tensione, mentre la potenza in immissione dell'impianto presso la rete AT del Gestore di Rete sarà pari a 28 MWac.

L'impianto è dotato di un sistema di storage dell'energia prodotta, di potenza pari a Presso l'impianto verranno realizzate le cabine di campo e la cabina principale di impianto, dalla quale si diparte la linea di collegamento di alta tensione interrata verso il punto di consegna.

Il presente elaborato contiene la documentazione fotografica relativa all'area di intervento, realizzata durante le fasi di sopralluogo anche mediante l'uso del Drone.

2. INDIVIDUAZIONE PUNTI DI VISTA FOTOGRAFICI



Ortofoto con punti di vista fotografici

3. DOCUMENTAZIONE FOTOGRAFICA



Fotografia n°1



Fotografia n°2

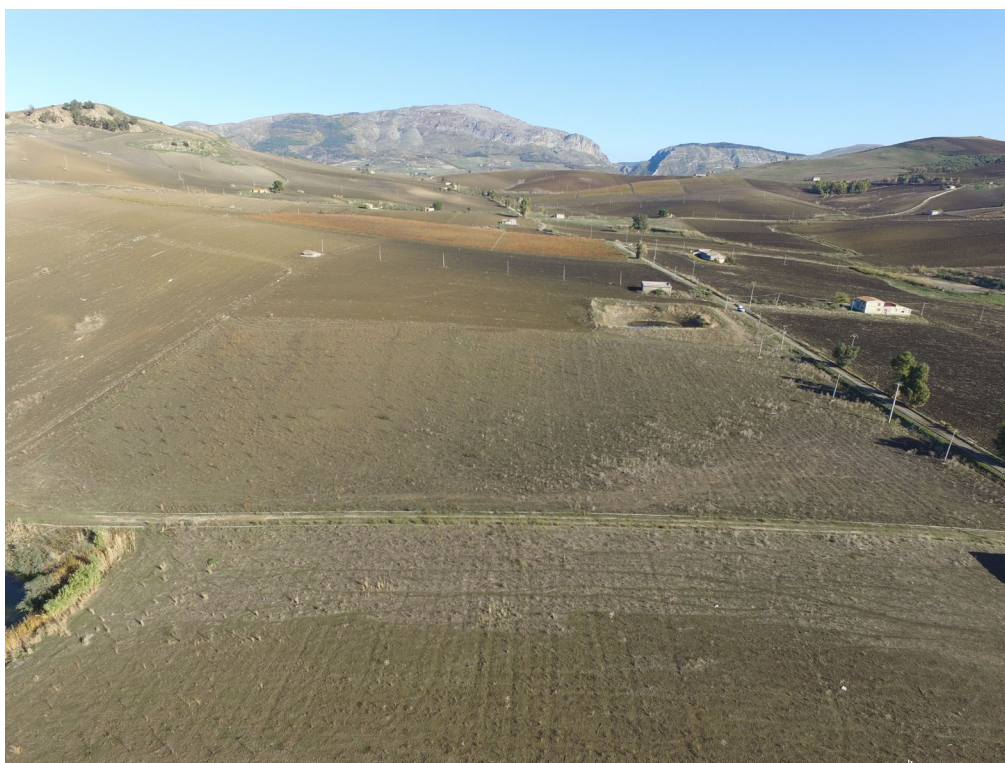

Fotografia n°3



Fotografia n°4

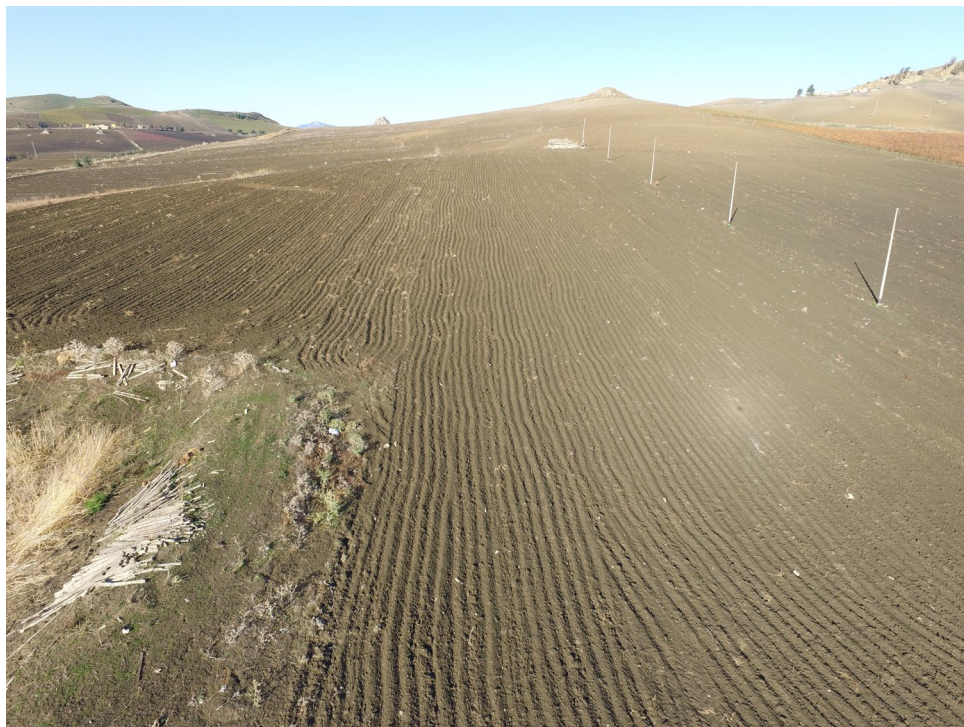

Fotografia n°5



Fotografia n°6



Fotografia n°7



Fotografia n°8



Fotografia n°9



Fotografia n°10

*Fotografia n°11*