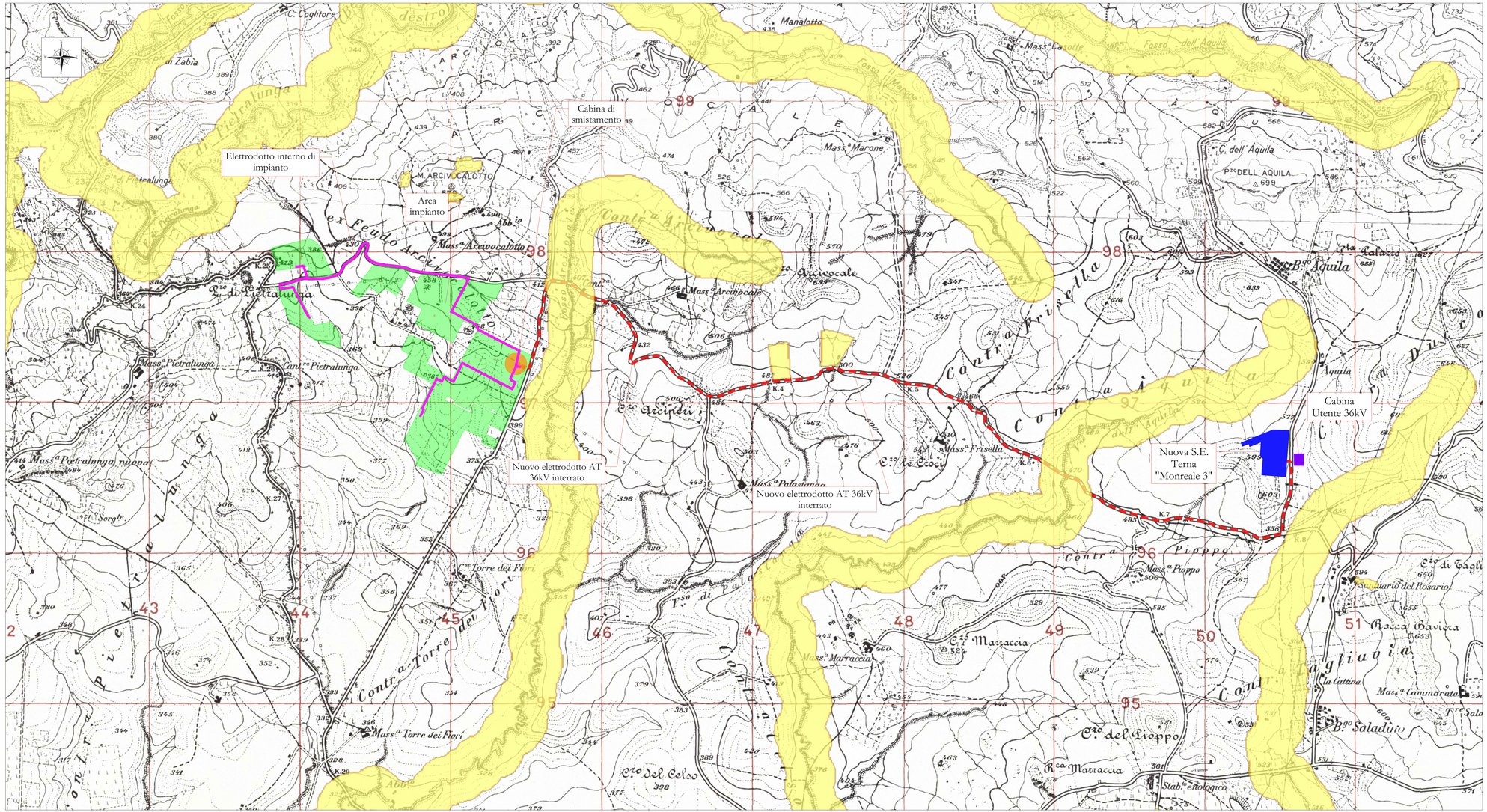

LEGENDA

- AREA DI IMPIANTO
- NUOVA S.E. TERNA "MONREALE 3"
- CABINA UTENTE 36 kV
- CABINA DI SMISTAMENTO
- ELETTRODOTTO AT 36kV INTERRATO IN PROGETTO
- ELETTRODOTTO DI COLLEGAMENTO INTERNO ALL'IMPIANTO

Legenda

tp_ambiti23_beni_paesaggistici

paesaggi locali

- Vincoli Archeologici art.10 D.lgs. 42/04
- aree di interesse archeologico - art.142, lett. m, D.lgs.42/04
- zone umide - art.142, lett. i, D.lgs.42/04
- aree riserve regionali - art.142, lett. f, D.lgs.42/04
- aree costa 300m.- art.142, lett.a, D.lgs. 42/04
- aree laghi 300m.- art.142, lett. b, D.lgs. 42/04
- aree fiumi 150m.- art.142, lett. c, D.lgs.42/04
- aree boscate - art.142, lett. g, D.lgs.42/04
- aree tutelate - art.136, D.lgs.42/04
- aree tutelate - art.134, lett. c, D.lgs. 42/04

CITTA' METROPOLITANA DI PALERMO
COMUNE DI MONREALE

REGIONE SICILIA

PROGETTO PER LA REALIZZAZIONE DI UN NUOVO IMPIANTO AGRIVOLTAICO E DELLE RELATIVE OPERE DI CONNESSIONE ALLA RETE DI DISTRIBUZIONE AT, SITO NEL COMUNE DI MONREALE (PA), LOCALITA' VALLEFONDI, AVENTE POTENZA DI PICCO DC PARI A 33,2 MWp
(potenza in immissione pari a 28 MWac)
DENOMINAZIONE IMPIANTO "VALLEFONDI"

PROGETTO DEFINITIVO

PROCEDURA DI AUTORIZZAZIONE UNICA REGIONALE di cui all'art. 12 del D.lgs 387/2003 - Linee Guida Decr. MISE 10/09/2010

PROCEDURA DI VALUTAZIONE DI IMPATTO AMBIENTALE PRESSO IL MITE

ai sensi dell'art. 23 del D.Lgs. 152/2006 ricompreso nell'art. 31, comma 6 del D.Lgs. 77/21.

ELABORATO	codice identificativo	rev
Planimetria impianto e opere di rete su carta dei vincoli	B.1.7	0

scala 1:10.000

COMMITTENTE

X-ELIO

firma/timbro committente

X-ELIO VALLEFONDI S.R.L.
Corso Vittorio Emanuele II 349 SCUSA ROMA Tel.+39 06.8412640 - Fax +39 06.8551726
Capitale interamente versato € 10.000,00
Partita IVA e iscrizione Registro Imprese di Roma n° 16862963006 REA RM-1680337
Società sottoposta a direzione e controllo di X-ELIO Energy, S.L.U.
xeliovallefondari@legalmail.it

PROGETTAZIONE DELLE OPERE

Progettista

A176 LAB
A176LAB srl
Via Madonna dell'Alto Mare n.23
01011 Alcamo (TP)
P.IVA 02812750814
Ing. Giovanni Gabellone

Consulenti specialistici

Studio Agronomico - Dott. Agr. Mazzara Vito

Studio Geologico - Dott. Geol. Antonio Cacioppo

Progettista strutturale - Ing. Vincenzo Agosta

Nome file/documento:						
						FOGLIO
0	10/12/2023	PRIMA EMISSIONE	C.GAGLIO	G.LIPARI	G.GABELLONE	1 DI 1
REV.	DATA	DESCRIZIONE MODIFICA	REDATTO	APPROVATO	AUTORIZZATO	

ISO A2x3