

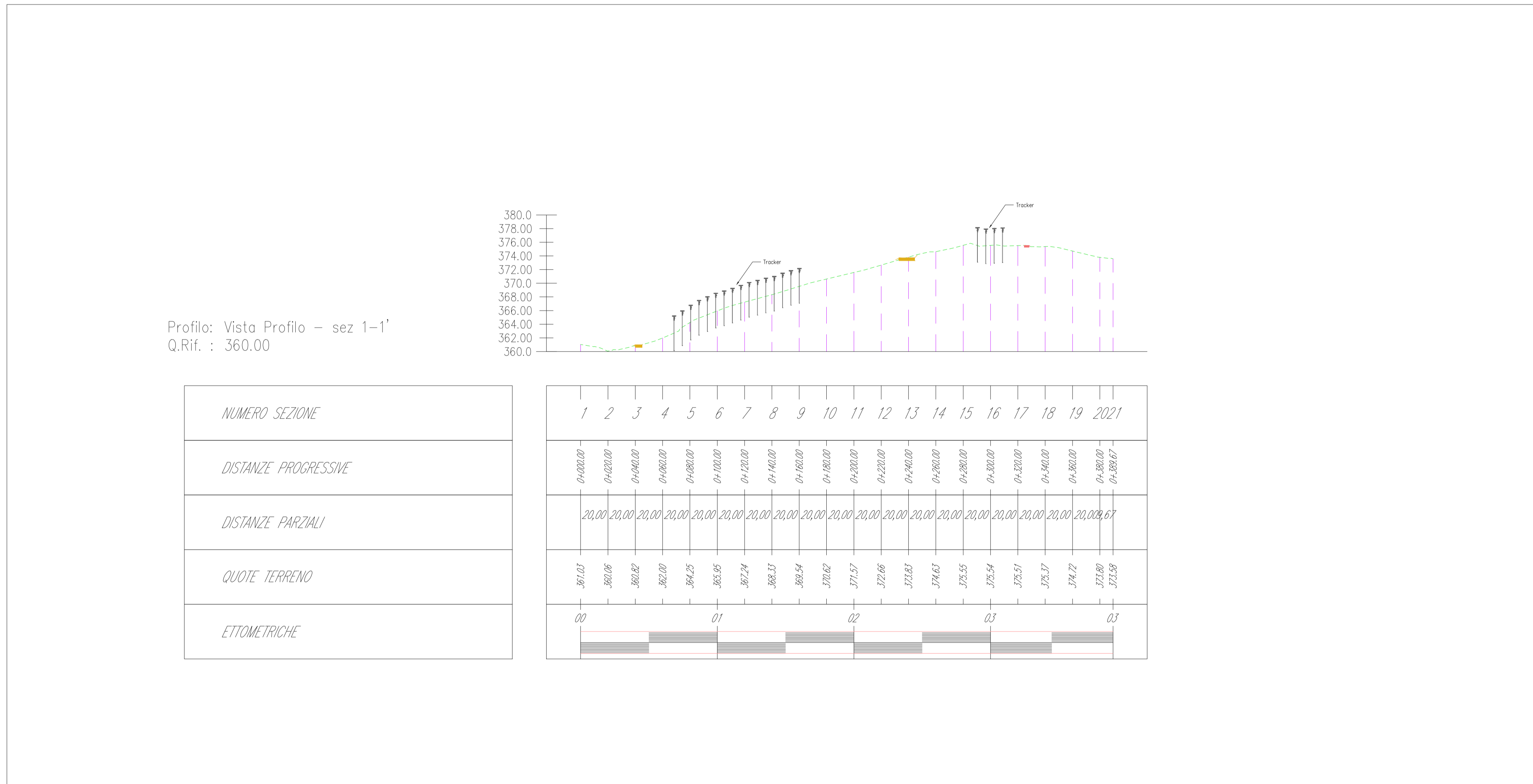

Planimetria Vista 1 - scala 1:2000



Profilo 1-1' - scala planimetrica 1:2000 - scala quote 1:400



Quadro d'unione - scala 1:10000

LEGENDA			
	RECINZIONE IN PROGETTO		STRUTTURE DI SOSTEGNO MODULI (FISSE): - 2V14 Modul
	SEZIONI		STRUTTURE DI SOSTEGNO MODULI (TRACKER): - 1V24 Two-row - 1V56 Two-row
	NUOVA VIABILITA' INTERNA IMPIANTO 3m		CABINA ELETTRICA DI CAMPO
	NUOVA VIABILITA' INTERNA IMPIANTO 5m		

CITTA' METROPOLITANA DI PALERMO COMUNE DI MONREALE	REGIONE SICILIA				
<b>PROGETTO PER LA REALIZZAZIONE DI UN NUOVO IMPIANTO AGRIVOLTAICO E DELLE RELATIVE OPERE DI CONNESSIONE ALLA RETE DI DISTRIBUZIONE AT, SITO NEL COMUNE DI MONREALE (PA), LOCALITA' VALLEFONDI, AVENTE POTENZA DI PICCO DC PARI A 33,2 MWp (potenza in immissione pari a 28 MWac) DENOMINAZIONE IMPIANTO "VALLEFONDI"</b>					
<b>PROGETTO DEFINITIVO</b> PROCEDURA DI AUTORIZZAZIONE UNICA REGIONALE di cui all'art. 12 del D.lgs 387/2003 - Linee Guida Descr. MISE 10/09/2010 PROCEDURA DI VALUTAZIONE DI IMPATTO AMBIENTALE PRESSO IL MITE ai sensi dell'art. 23 del D.Lgs. 152/2006 ricompreso nell'art. 31, comma 6 del D.Lgs. 77/21.					
ELABORATO:	codice identificativo				
Stato di progetto: sezioni trasversali	B.2.4				
scala: varie	0				
COMMITTENTE	firma/timbro committente				
 <b>X-ELIO</b> X-ELIO VALLEFONDI S.R.L. Corso Vittorio Emanuele II 349 00186 ROMA Tel. +39 06 8412246 - Fax +39 06 8551726 Capitale interamente versato € 10.000,00 Partita IVA e Iscrizione Registro Imprese di Roma n° 15862951006 REA RM-1680337 Società sottoposta a direzione e controllo di X-ELIO Energy, S.L.U. xeliovallefondisti@legalmal.it					
PROGETTAZIONE DELLE OPERE	Consulenti specialistici				
<b>Progettista</b>  A176 LAB Via Madonna dell'Alto Mare n.23 91011 Alcamo (TP) P.IVA 02812750814 Ing. Giovanni Gabellone Think different project	<b>Studio Agronomico - Dott. Agr. Mazzara Vito</b>  <b>Studio Geologico - Dott. Geol. Antonio Cacioppo</b>  <b>Progettista strutturale - Ing. Vincenzo Agosta</b>				
Nome file/documento:					
	FOGLIO				
0 10/12/2023	PRIMA EMISSIONE	M.STABILE	G.LIPARI	G.GABELLONE	1 DI 7
REV.	DATA	DESCRIZIONE MODIFICA	REDATTO	APPROVATO	AUTORIZZATO



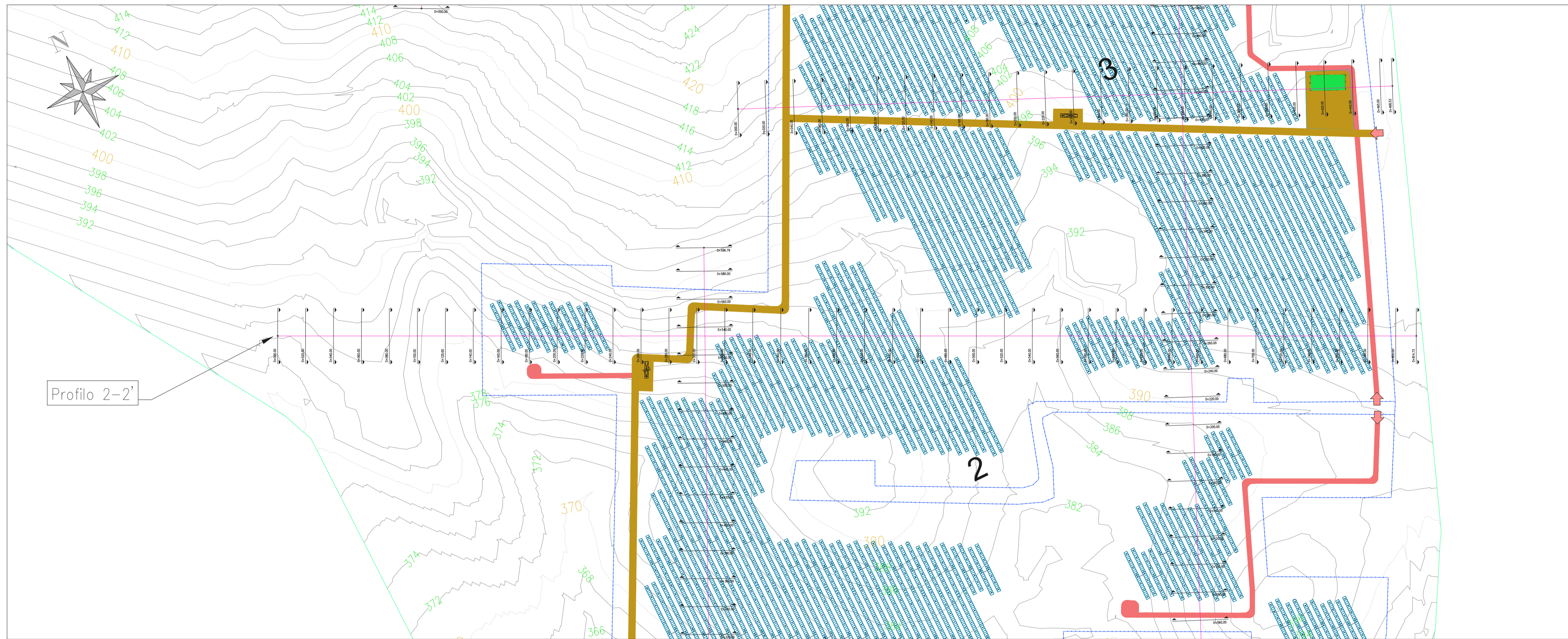

Planimetria Vista 2 - scala 1:2000



Quadro d'unione - scala 1:10000

LEGENDA			
	RECINZIONE IN PROGETTO		STRUTTURE DI SOSTEGNO MODULI (FISSE): - 2V14 Moduli
	SEZIONI		STRUTTURE DI SOSTEGNO MODULI (TRACKER): - 1V24 Two-row - 1V56 Two-row
	NUOVA VIABILITÀ INTERNA IMPIANTO 3m		CABINA ELETTRICA DI CAMPO
	NUOVA VIABILITÀ INTERNA IMPIANTO 5m		

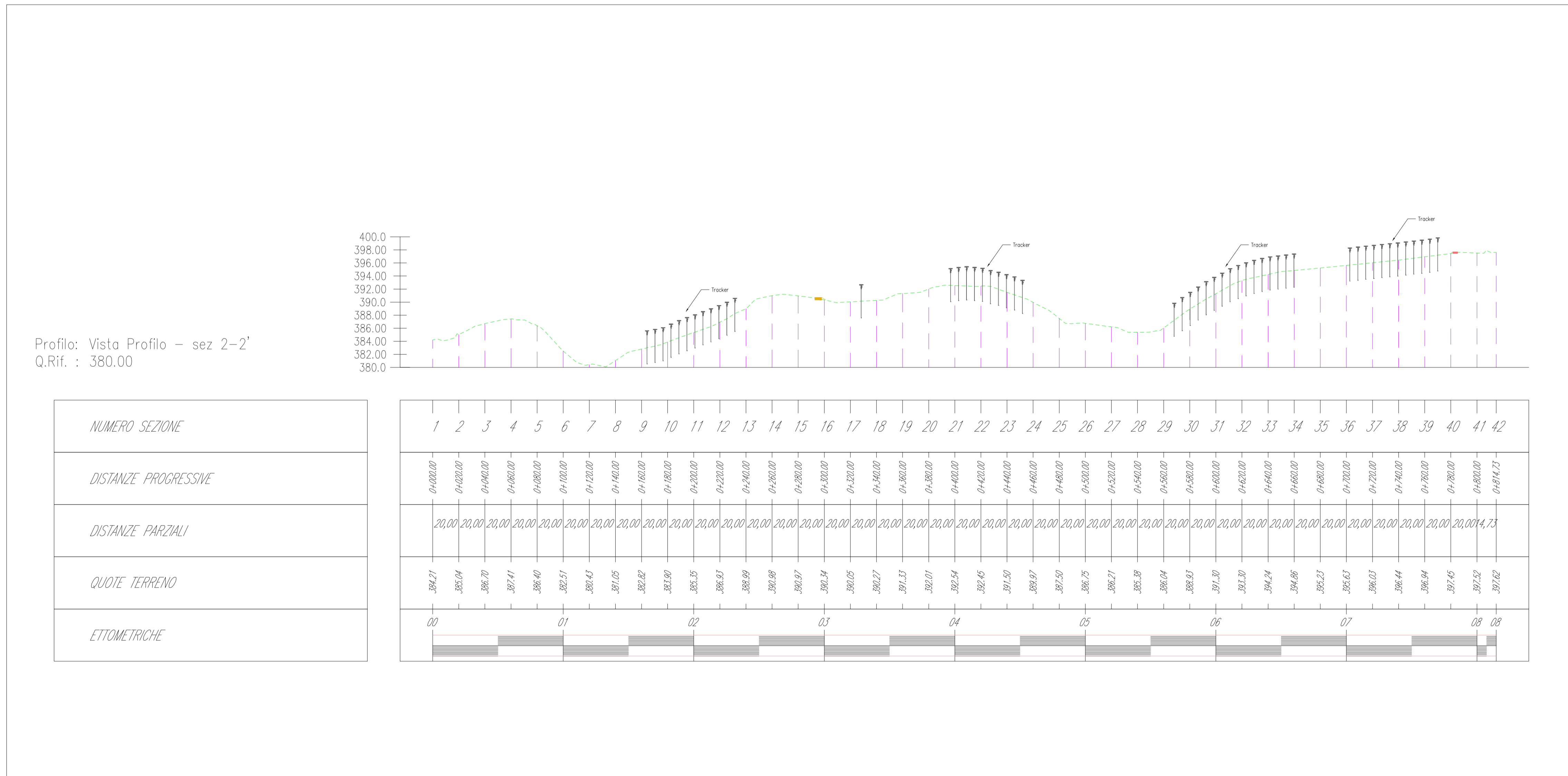

Profilo: Vista Profilo - sez 2-2'  
Q.Rif. : 380.00

NUMERO SEZIONE	1	2	3	4	5	6	7	8	9	10	11	12	13	14	15	16	17	18	19	20	21	22	23	24	25	26	27	28	29	30	31	32	33	34	35	36	37	38	39	40	41	42			
DISTANZE PROGRESSIVE	0+000,00	0+020,00	0+040,00	0+060,00	0+080,00	0+100,00	0+120,00	0+140,00	0+160,00	0+180,00	0+200,00	0+220,00	0+240,00	0+260,00	0+280,00	0+300,00	0+320,00	0+340,00	0+360,00	0+380,00	0+400,00	0+420,00	0+440,00	0+460,00	0+480,00	0+500,00	0+520,00	0+540,00	0+560,00	0+580,00	0+600,00	0+620,00	0+640,00	0+660,00	0+680,00	0+700,00	0+720,00	0+740,00	0+760,00	0+780,00	0+800,00	0+814,73			
DISTANZE PARZIALI	20,00	20,00	20,00	20,00	20,00	20,00	20,00	20,00	20,00	20,00	20,00	20,00	20,00	20,00	20,00	20,00	20,00	20,00	20,00	20,00	20,00	20,00	20,00	20,00	20,00	20,00	20,00	20,00	20,00	20,00	20,00	20,00	20,00	20,00	20,00	20,00	20,00	20,00	20,00	20,00	20,00	20,00	4,73		
QUOTE TERRENO	384,21	385,04	386,70	387,41	386,40	382,51	380,43	381,05	382,82	383,80	385,35	386,83	388,89	390,38	390,87	390,54	390,05	392,27	391,33	392,01	392,54	392,45	391,30	389,87	387,50	386,75	386,21	385,38	386,04	388,83	391,80	393,30	394,24	394,86	395,23	395,63	396,03	396,44	396,94	397,45	397,82	397,62			
ETOMETRICHE	00				01						02					03						04																						08	09

Profilo 2-2' - scala planimetrica 1:2000 - scala quote 1:400

CITTA' METROPOLITANA DI PALERMO  
COMUNE DI MONREALE

REGIONE SICILIANA

**PROGETTO PER LA REALIZZAZIONE DI UN NUOVO IMPIANTO AGRIVOLTAICO E DELLE RELATIVE OPERE DI CONNESSIONE ALLA RETE DI DISTRIBUZIONE AT, SITO NEL COMUNE DI MONREALE (PA), LOCALITA' VALLEFONDI, AVENTE POTENZA DI PICCO DC PARI A 33,2 MWp (potenza in immissione pari a 28 MWac) DENOMINAZIONE IMPIANTO "VALLEFONDI"**

**PROGETTO DEFINITIVO**  
PROCEDURA DI AUTORIZZAZIONE UNICA REGIONALE di cui all'art. 12 del D.lgs 387/2003 - Linee Guida Descr. MISE 10/09/2010  
PROCEDURA DI VALUTAZIONE DI IMPATTO AMBIENTALE PRESSO IL MITE  
ai sensi dell'art. 23 del D.Lgs. 152/2006 ricompreso nell'art. 31, comma 6 del D.Lgs. 77/21.

ELABORATO:

Stato di progetto: sezioni trasversali

scala: varie

codice identificativo

B.2.4

rev

0

COMMITTENTE

**X-ELIO**

X-ELIO VALLEFONDI S.R.L.  
Conso Vittorio Emanuele II 349 00136 ROMA Tel. +39 06 4112340 - Fax +39 06 8551726  
 Capitale interamente versato € 10.000,00  
 Partita IVA e Iscrizione Registro Imprese di Roma n° 15862951006 REA RM-1680337  
 Società sottoposta a direzione e controllo di X-ELIO Energy, S.L.U.  
 xeliovallefondisti@legalmail.it

**Progettista**

**A176 LAB**  
Ing. Giovanni Gabellone  
 Think different project

**Consulenti specialistici**

**Studio Agronomico - Dott. Agr. Mazzara Vito**

**Studio Geologico - Dott. Geol. Antonio Cacioppo**

**Progettista strutturale - Ing. Vincenzo Agosta**

Nome file/documento:										FOGLIO	
0	10/12/2023	PRIMA EMISSIONE	M.STABILE	G.LIPARI	G.GABELLONE	2	DI	7			
REV.	DATA	DESCRIZIONE MODIFICA	REDATTO	APPROVATO	AUTORIZZATO						



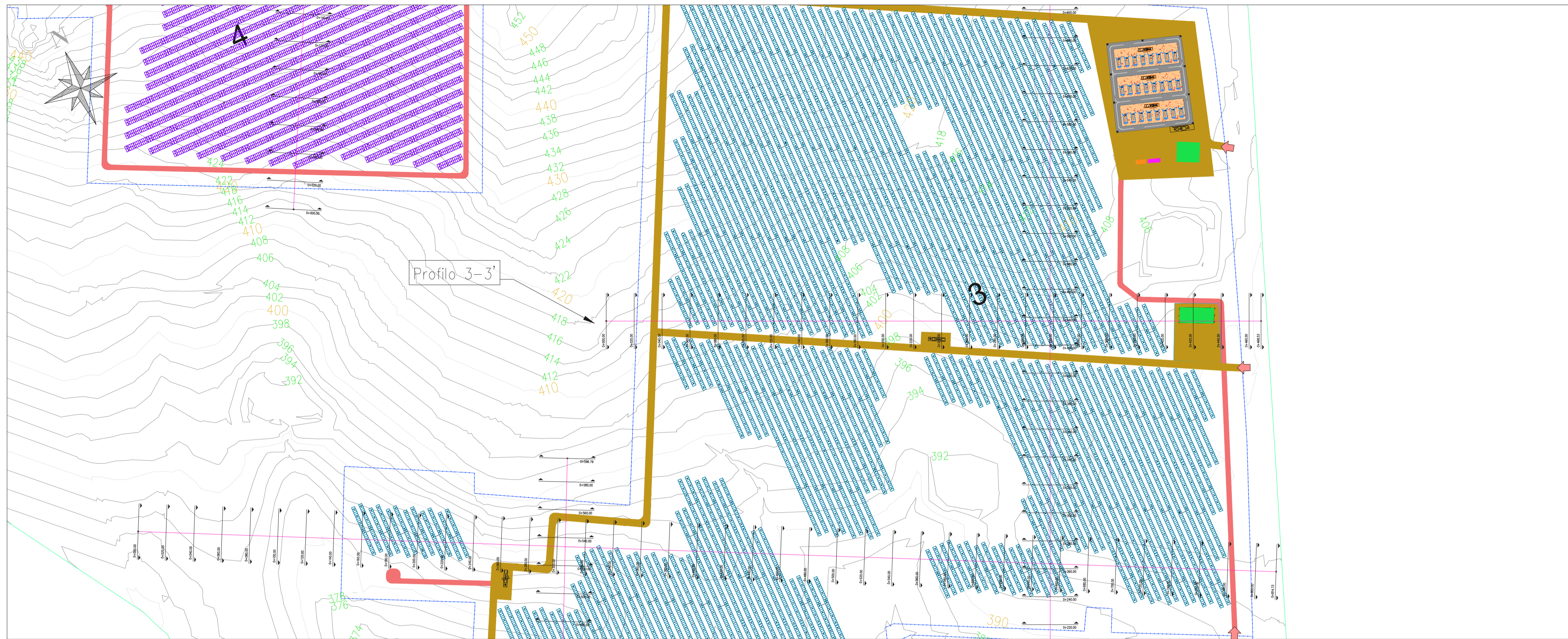

Planimetria Vista 3 - scala 1:2000

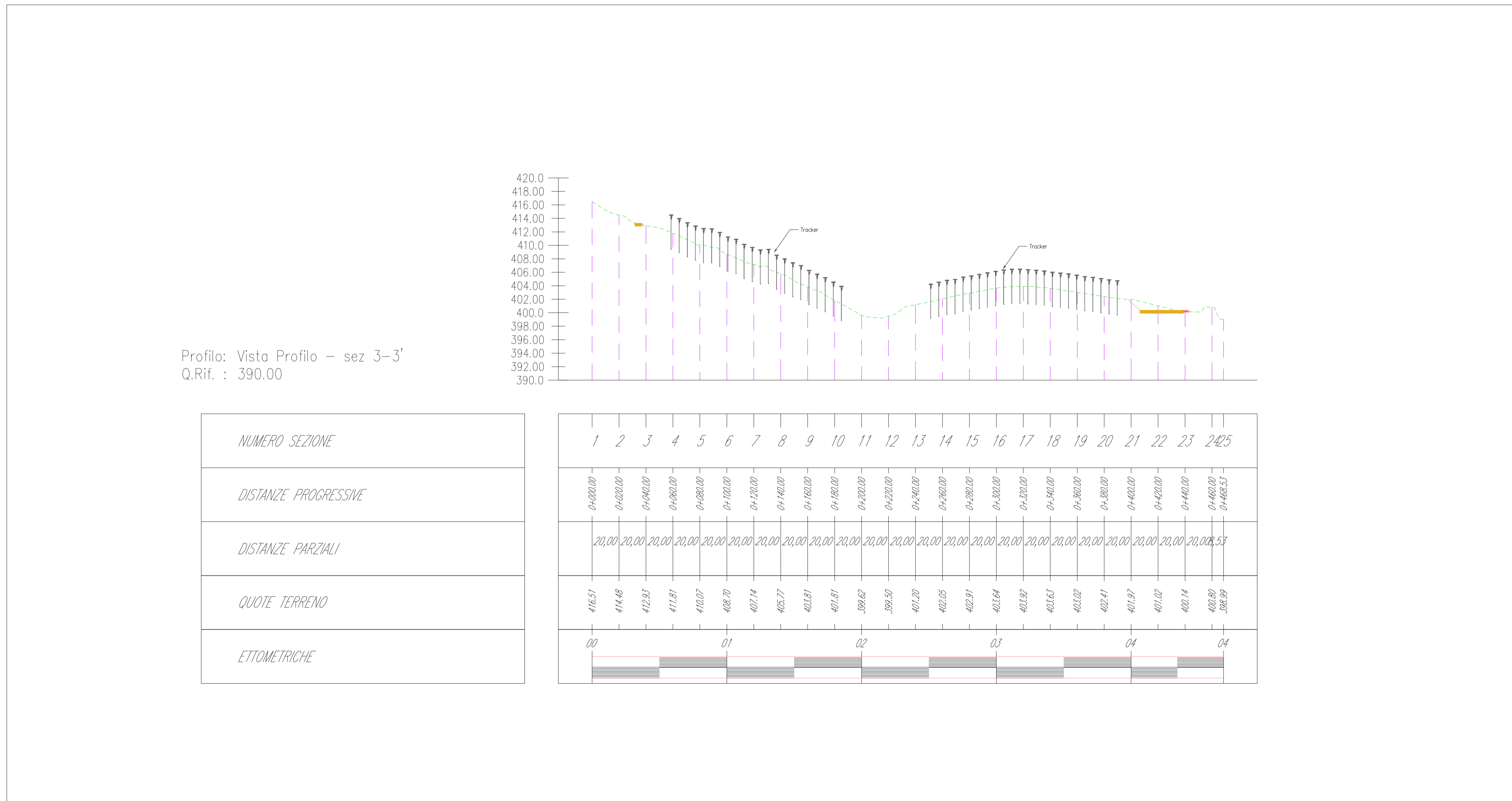

Profilo 3-3' - scala planimetrica 1:2000 - scala quote 1:400



Quadro d'unione - scala 1:10000

LEGENDA			
	RECINZIONE IN PROGETTO		STRUTTURE DI SOSTEGNO MODULI (FISSE): - 2V14 Moduli
	SEZIONI		STRUTTURE DI SOSTEGNO MODULI (TRACKER): - 1V24 two-row - 1V56 two-row
	NUOVA VIABILITA' INTERNA IMPIANTO 3m		CABINA ELETTRICA DI CAMPO
	NUOVA VIABILITA' INTERNA IMPIANTO 5m		

CITTA' METROPOLITANA DI PALERMO  
COMUNE DI MONREALE

REGIONE SICILIA

**PROGETTO PER LA REALIZZAZIONE DI UN NUOVO IMPIANTO AGRIVOLTAICO E DELLE RELATIVE OPERE DI CONNESSIONE ALLA RETE DI DISTRIBUZIONE AT, SITO NEL COMUNE DI MONREALE (PA), LOCALITA' VALLEFONDI, AVENTE POTENZA DI PICCO DC PARI A 33,2 MWp (potenza in immissione pari a 28 MWac) DENOMINAZIONE IMPIANTO "VALLEFONDI"**

**PROGETTO DEFINITIVO**  
PROCEDURA DI AUTORIZZAZIONE UNICA REGIONALE di cui all'art. 12 del D.lgs 387/2003 - Linee Guida Decr. MISE 10/09/2010  
PROCEDURA DI VALUTAZIONE DI IMPATTO AMBIENTALE PRESSO IL MITE  
ai sensi dell'art. 23 del D.Lgs. 152/2006 ricompreso nell'art. 31, comma 6 del D.Lgs. 77/21.

ELABORATO:	codice identificativo	rev
Stato di progetto: sezioni trasversali	B.2.4	0

scala: varie

COMMITTENTE: **X-ELIO** firma/timbro committente

**X-ELIO VALLEFONDI S.R.L.**  
Conso Vittorio Emanuele II 349 00186 ROMA Tel. +39 06 8412240 - Fax +39 06 8551726  
 Capitale interamente versato € 10.000,00  
 Partita IVA e Iscrizione Registro Imprese di Roma n° 15862951006 REA RM-1680337  
 Società sottoposta a direzione e controllo di X-ELIO Energy, S.L.U.  
 xeliovallfondisti@legalmail.it

**Consulenti specialistici**  
**Studio Agronomico - Dott. Agr. Mazzara Vito**  
**Studio Geologico - Dott. Geol. Antonio Cacioppo**  
**Progettista strutturale - Ing. Vincenzo Agosta**

**Progettista**  
**A176 LAB srl** Ing. Giovanni Gabellone  
Via Madonna dell'Alto Mare n.23  
 91017 Alcamo (TP)  
 P.IVA 02812750814  
 Think different project

Nome file/documento:					
					FOGLIO
0	10/12/2023	PRIMA EMISSIONE	M.STABILE	G.LIPARI	G.GABELLONE 3 DI 7
REV.	DATA	DESCRIZIONE MODIFICA	REDATTO	APPROVATO	AUTORIZZATO



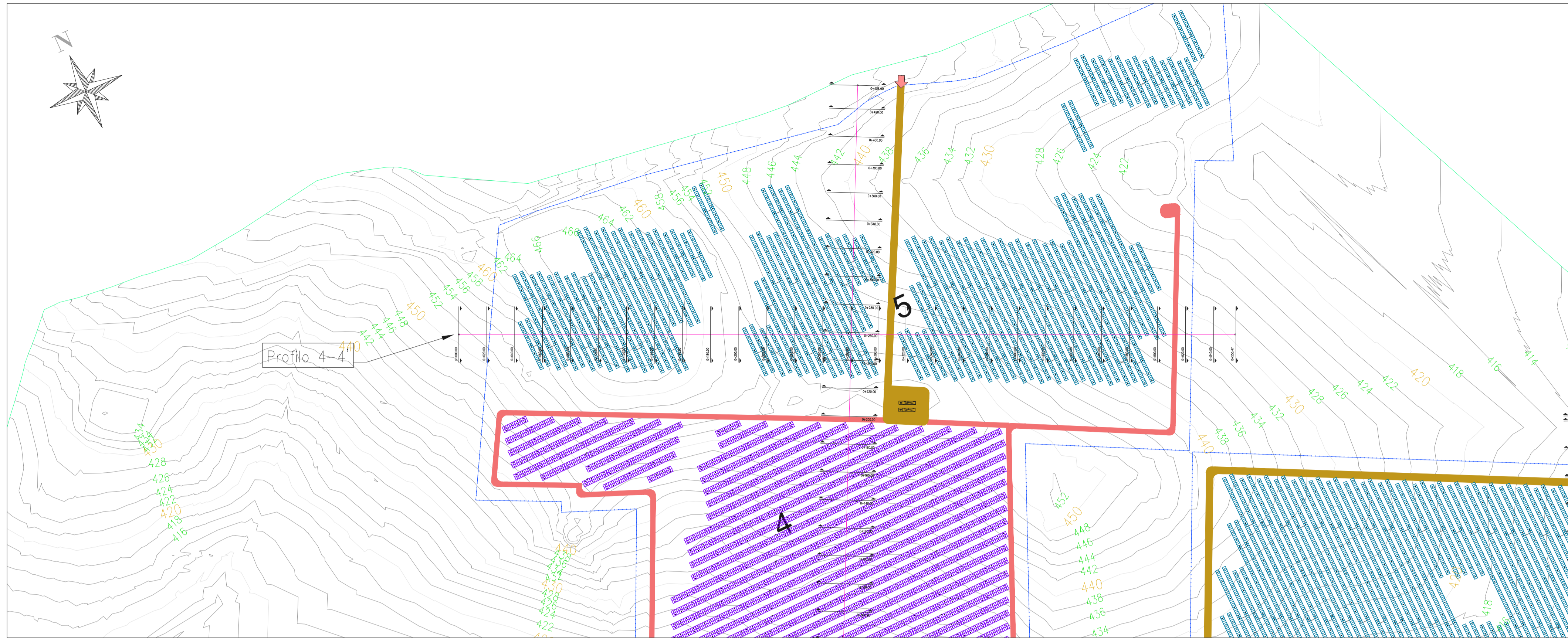

Planimetria Vista 4 - scala 1:2000



Quadro d'unione - scala 1:10000

**LEGENDA**

	RECINZIONE IN PROGETTO		STRUTTURE DI SOSTEGNO MODULI (FISSE): - 2V14 Moduli
	SEZIONI		STRUTTURE DI SOSTEGNO MODULI (TRACKER): - 1V24 Two-row - 1V36 Two-row
	NUOVA VIABILITA' INTERNA IMPIANTO 3m		CABINA ELETTRICA DI CAMPO
	NUOVA VIABILITA' INTERNA IMPIANTO 5m		

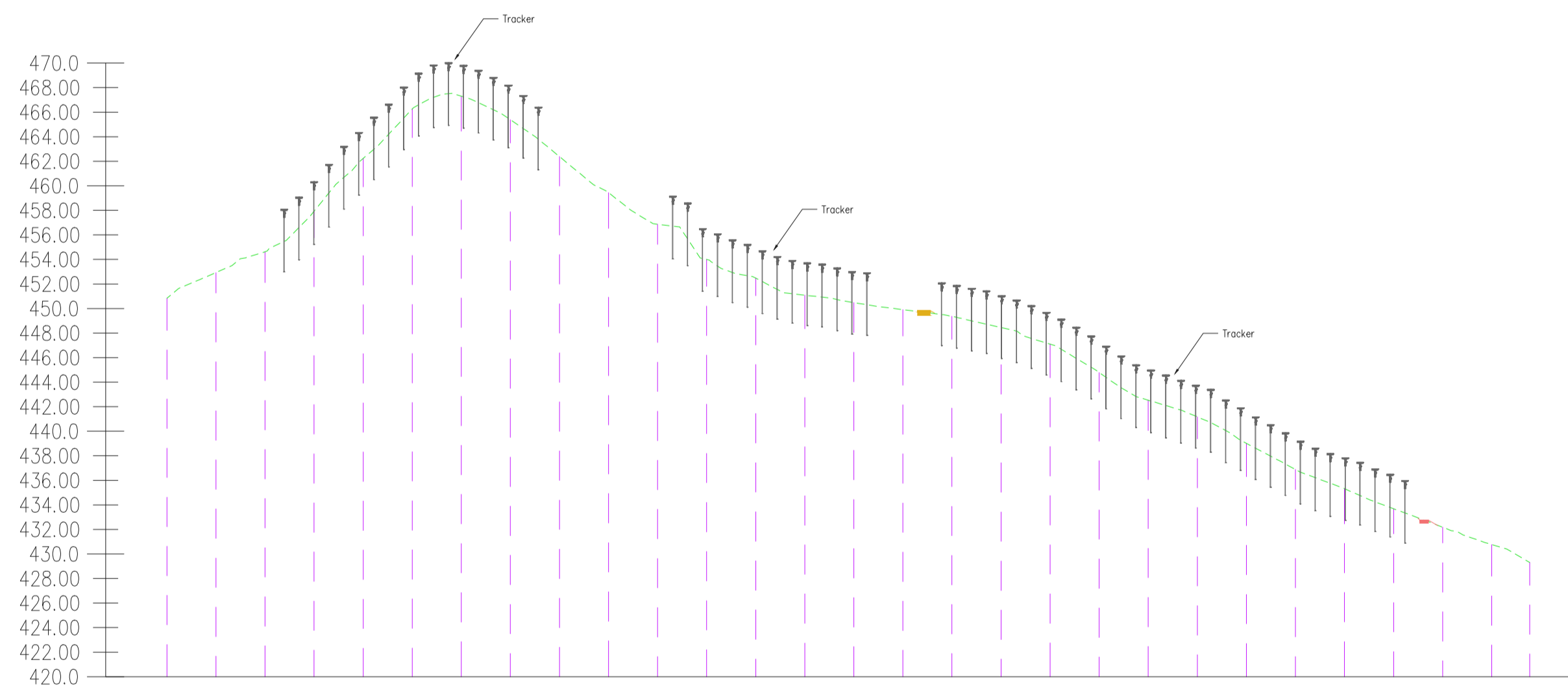

Profilo: Vista Profilo - sez 4-4'  
Q.Rif. : 420.00

NUMERO SEZIONE	1	2	3	4	5	6	7	8	9	10	11	12	13	14	15	16	17	18	19	20	21	22	23	24	25	26	27	28	29
DISTANZE PROGRESSIVE	0+000,00	0+020,00	0+040,00	0+060,00	0+080,00	0+100,00	0+120,00	0+140,00	0+160,00	0+180,00	0+200,00	0+220,00	0+240,00	0+260,00	0+280,00	0+300,00	0+320,00	0+340,00	0+360,00	0+380,00	0+400,00	0+420,00	0+440,00	0+460,00	0+480,00	0+500,00	0+520,00	0+540,00	0+555,47
DISTANZE PARZIALI	20,00	20,00	20,00	20,00	20,00	20,00	20,00	20,00	20,00	20,00	20,00	20,00	20,00	20,00	20,00	20,00	20,00	20,00	20,00	20,00	20,00	20,00	20,00	20,00	20,00	20,00	20,00	15,47	
QUOTE TERRENO	450,85	452,83	454,63	457,95	462,23	466,27	467,30	465,38	462,38	459,44	456,87	454,00	452,48	451,09	450,48	449,91	449,37	448,65	447,10	444,79	442,53	441,17	439,01	436,89	435,32	433,69	432,18	430,77	429,30
ETOMETRICHE	00			01			02				03				04					05								05	

Profilo 4-4' - scala planimetrica 1:2000 - scala quote 1:400



**PROGETTO PER LA REALIZZAZIONE DI UN NUOVO IMPIANTO AGRIVOLTAICO E DELLE RELATIVE OPERE DI CONNESSIONE ALLA RETE DI DISTRIBUZIONE AT, SITO NEL COMUNE DI MONREALE (PA), LOCALITA' VALLEFONDI, AVENTE POTENZA DI PICCO DC PARI A 33,2 MWp (potenza in immissione pari a 28 MWac) DENOMINAZIONE IMPIANTO "VALLEFONDI"**

**PROGETTO DEFINITIVO**

PROCEDURA DI AUTORIZZAZIONE UNICA REGIONALE di cui all'art. 12 del D.lgs 387/2003 - Linee Guida Decr. MISE 10/09/2010  
PROCEDURA DI VALUTAZIONE DI IMPATTO AMBIENTALE PRESSO IL MITE  
ai sensi dell'art. 23 del D.Lgs. 152/2006 ricompreso nell'art. 31, comma 6 del D.Lgs. 77/21.

ELABORATO:	codice identificativo	rev
Stato di progetto: sezioni trasversali	B.2.4	0

scala: varie

COMMITTENTE: X-ELIO

**X-ELIO**  
X-ELIO VALLEFONDI S.R.L.  
Corso Vittorio Emanuele II 349 00186 ROMA Tel. +39 06 84112440 - Fax +39 06 8551726  
Capitale interamente versato € 10.000,00  
Partita IVA e Iscrizione Registro Imprese di Roma n° 15862951006 REA RM-1680337  
Società sottoposta a direzione e controllo di X-ELIO Energy, S.L.U.  
xeliovallefondisti@legalmail.it

PROGETTAZIONE DELLE OPERE

<b>Progettista</b> <b>A176 LAB</b> A176LAB srl Via Madonna dell'Alto Mare n.23 91011 Alcamo (TP) P.IVA 02812750814 Ing. Giovanni Gabellone Think different project	<b>Consulenti specialistici</b> <b>Studio Agronomico - Dott. Agr. Mazzara Vito</b> <b>Studio Geologico - Dott. Geol. Antonio Cacioppo</b> <b>Progettista strutturale - Ing. Vincenzo Agosta</b>
-----------------------------------------------------------------------------------------------------------------------------------------------------------------------------------------	----------------------------------------------------------------------------------------------------------------------------------------------------------------------------------------------------------

Nome file/documento:					
0	10/12/2023	PRIMA EMISSIONE	M.STABILE	G.LIPARI	G.GABELLONE
REV.	DATA	DESCRIZIONE MODIFICA	REDATTO	APPROVATO	AUTORIZZATO

FOGLIO  
4 DI 7



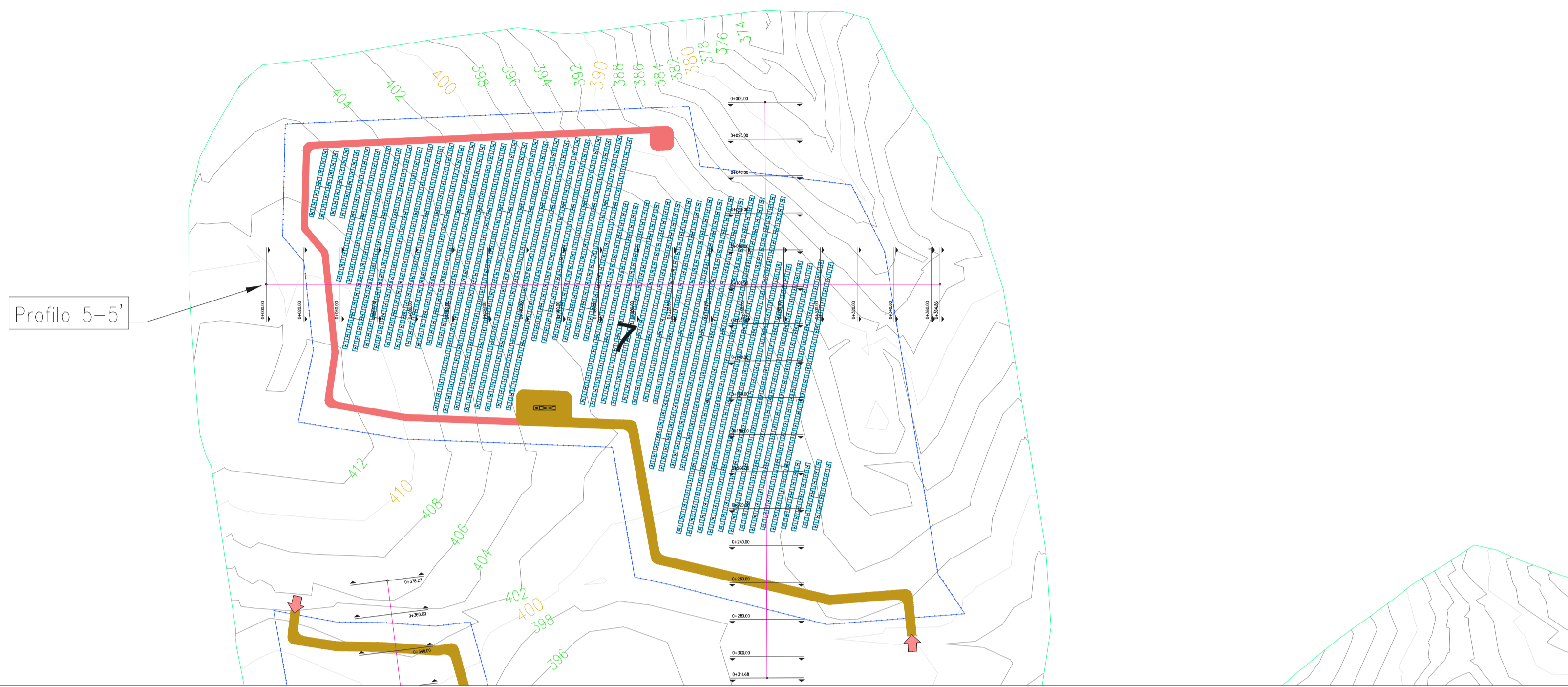
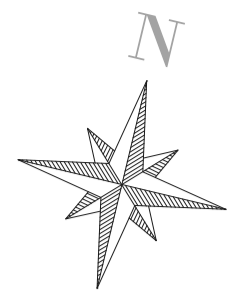

Planimetria Vista 5 - scala 1:2000

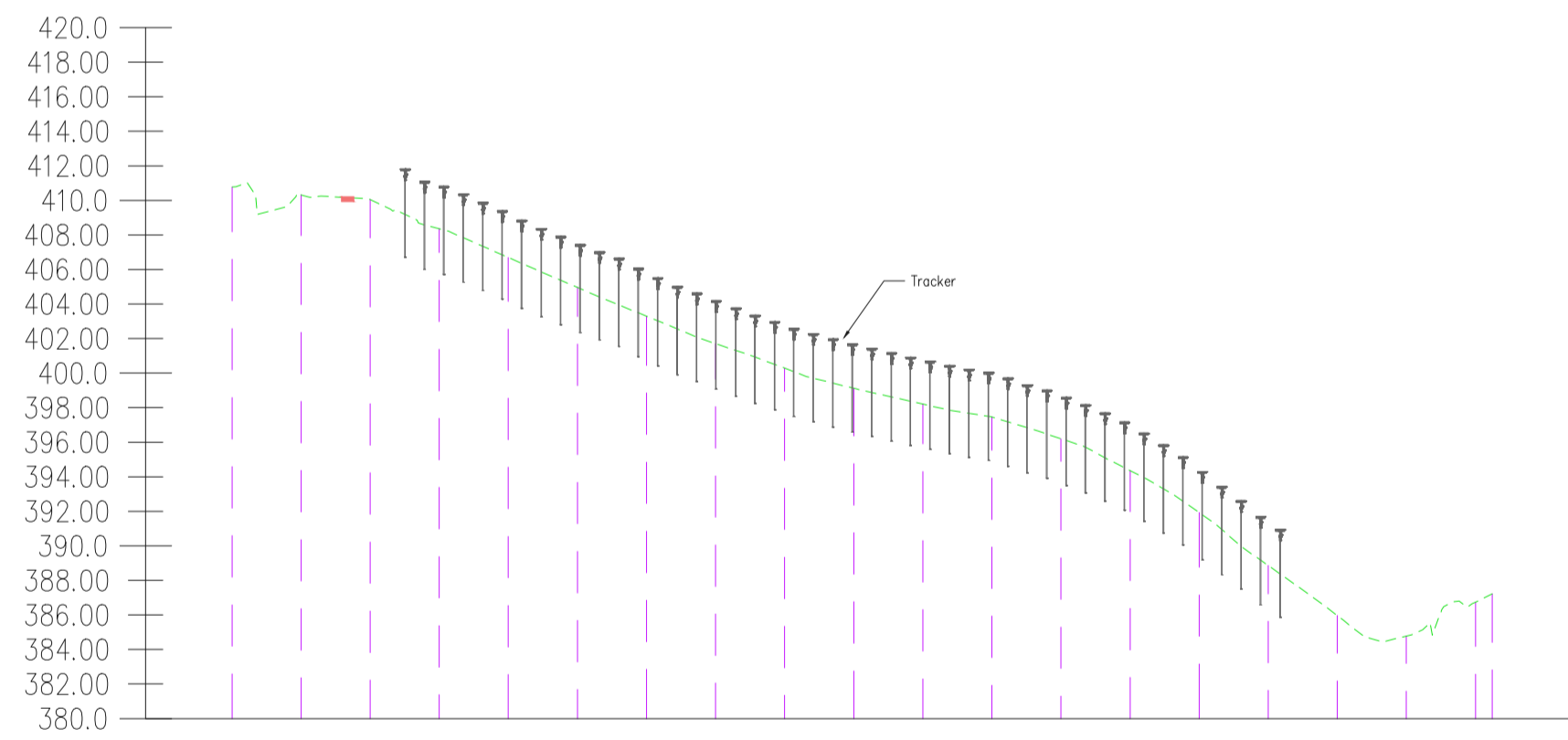

Profilo: Vista Profilo - sez 5-5'  
Q.Rif. : 380.00

NUMERO SEZIONE	1	2	3	4	5	6	7	8	9	10	11	12	13	14	15	16	17	18	190	
DISTANZE PROGRESSIVE	0+000,00	0+020,00	0+040,00	0+060,00	0+080,00	0+100,00	0+120,00	0+140,00	0+160,00	0+180,00	0+200,00	0+220,00	0+240,00	0+260,00	0+280,00	0+300,00	0+320,00	0+340,00	0+360,00	0+380,00
DISTANZE PARZIALI	20,00	20,00	20,00	20,00	20,00	20,00	20,00	20,00	20,00	20,00	20,00	20,00	20,00	20,00	20,00	20,00	20,00	20,00	20,00	20,00
QUOTE TERRENO	410,77	410,29	410,05	409,95	409,69	409,66	409,30	401,71	400,28	399,12	398,20	397,46	396,20	394,95	391,63	388,86	388,97	384,79	388,73	386,73
ETOMETRICHE	00				01					02						03				03

Profilo 5-5' - scala planimetrica 1:2000 - scala quote 1:400



Quadro d'unione - scala 1:10000

LEGENDA			
	RECINZIONE IN PROGETTO		STRUTTURE DI SOSTEGNO MODULI (FISSE): - 2V14 Moduli
	SEZIONI		STRUTTURE DI SOSTEGNO MODULI (TRACKER): - 1V24 Two-row - 1V56 Two-row
	NUOVA VIABILITÀ INTERNA IMPIANTO 3m		CABINA ELETTRICA DI CAMPO
	NUOVA VIABILITÀ INTERNA IMPIANTO 5m		

CITTÀ METROPOLITANA DI PALERMO  
COMUNE DI MONREALE

REGIONE SICILIA

**PROGETTO PER LA REALIZZAZIONE DI UN NUOVO IMPIANTO AGRIVOLTAICO E DELLE RELATIVE OPERE DI CONNESSIONE ALLA RETE DI DISTRIBUZIONE AT, SITO NEL COMUNE DI MONREALE (PA), LOCALITÀ VALLEFONDI, AVENTE POTENZA DI PICCO DC PARI A 33,2 MWp (potenza in immissione pari a 28 MWac) DENOMINAZIONE IMPIANTO "VALLEFONDI"**

**PROGETTO DEFINITIVO**  
PROCEDURA DI AUTORIZZAZIONE UNICA REGIONALE di cui all'art. 12 del D.lgs 387/2003 - Linee Guida Descr. MISE 10/09/2010  
PROCEDURA DI VALUTAZIONE DI IMPATTO AMBIENTALE PRESSO IL MITE  
ai sensi dell'art. 23 del D.Lgs. 152/2006 ricompreso nell'art. 31, comma 6 del D.Lgs. 77/21.

ELABORATO:	codice identificativo	rev
Stato di progetto: sezioni trasversali	B.2.4	0

scala varie

COMMITTENTE

**X-ELIO**  
X-ELIO VALLEFONDI S.R.L.  
Conso Vittorio Emanuele II 349-00186 ROMA Tel. +39 06 84122460 - Fax +39 06 8551726  
Capitale interamente versato € 10.000,00  
Partita IVA e Iscrizione Registro Imprese di Roma n° 15862951006 REA RM-1680337  
Società sottoposta a direzione e controllo di X-ELIO Energy, S.L.U.  
xeliovallefondisti@legalmail.it

PROGETTAZIONE DELLE OPERE		Consulenti specialistici	
<b>Progettista</b> A176 LAB srl Via Madonna dell'Alto Mare n.23 91011 Alcamo (TP) P.IVA 02812750814 Ing. Giovanni Gabellone Think different project	Studio Agronomico - Dott. Agr. Mazzara Vito Studio Geologico - Dott. Geol. Antonio Cacioppo Progettista strutturale - Ing. Vincenzo Agosta		

Nome file/documento:			
0	10/12/2023	PRIMA EMISSIONE	FOGLIO
REV.	DATA	DESCRIZIONE MODIFICA	M.STABILE G.LIPARI G.GABELLONE 5 DI 7
		REDATTO	APPROVATO AUTORIZZATO



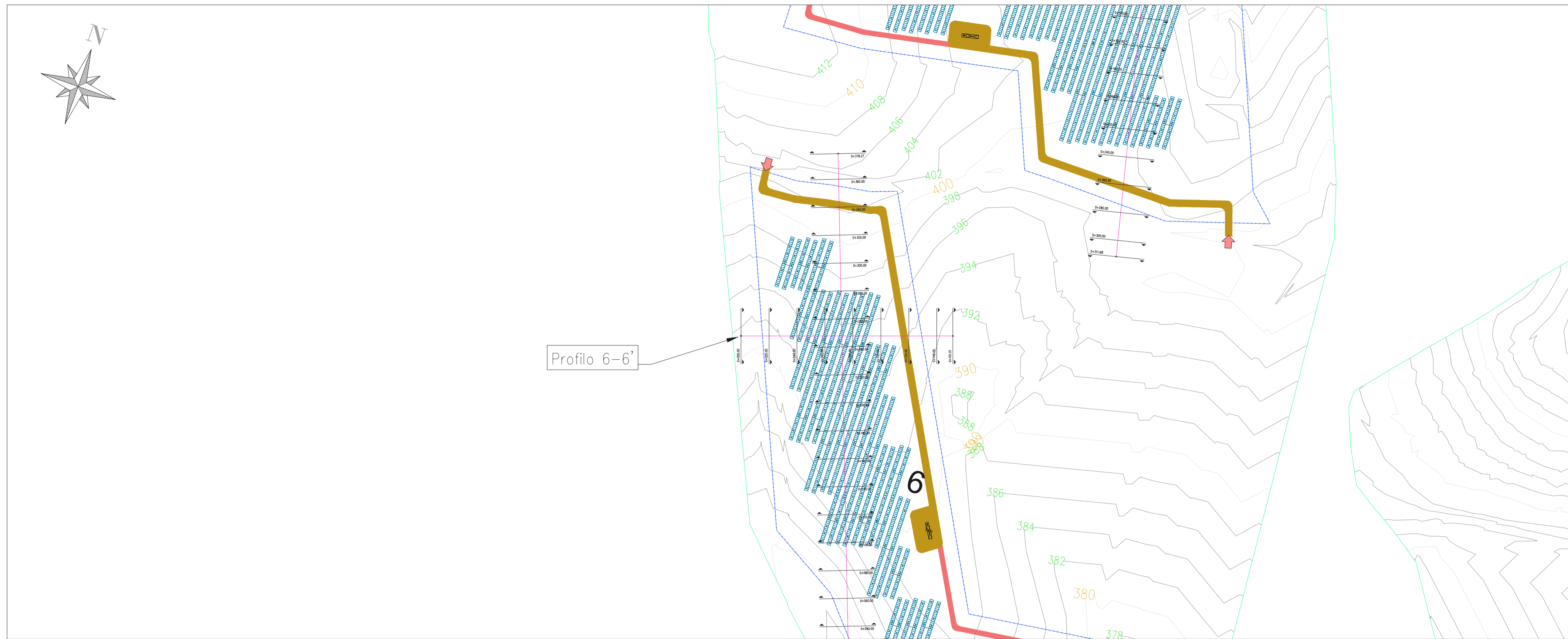

Planimetria Vista 6 - scala 1:2000

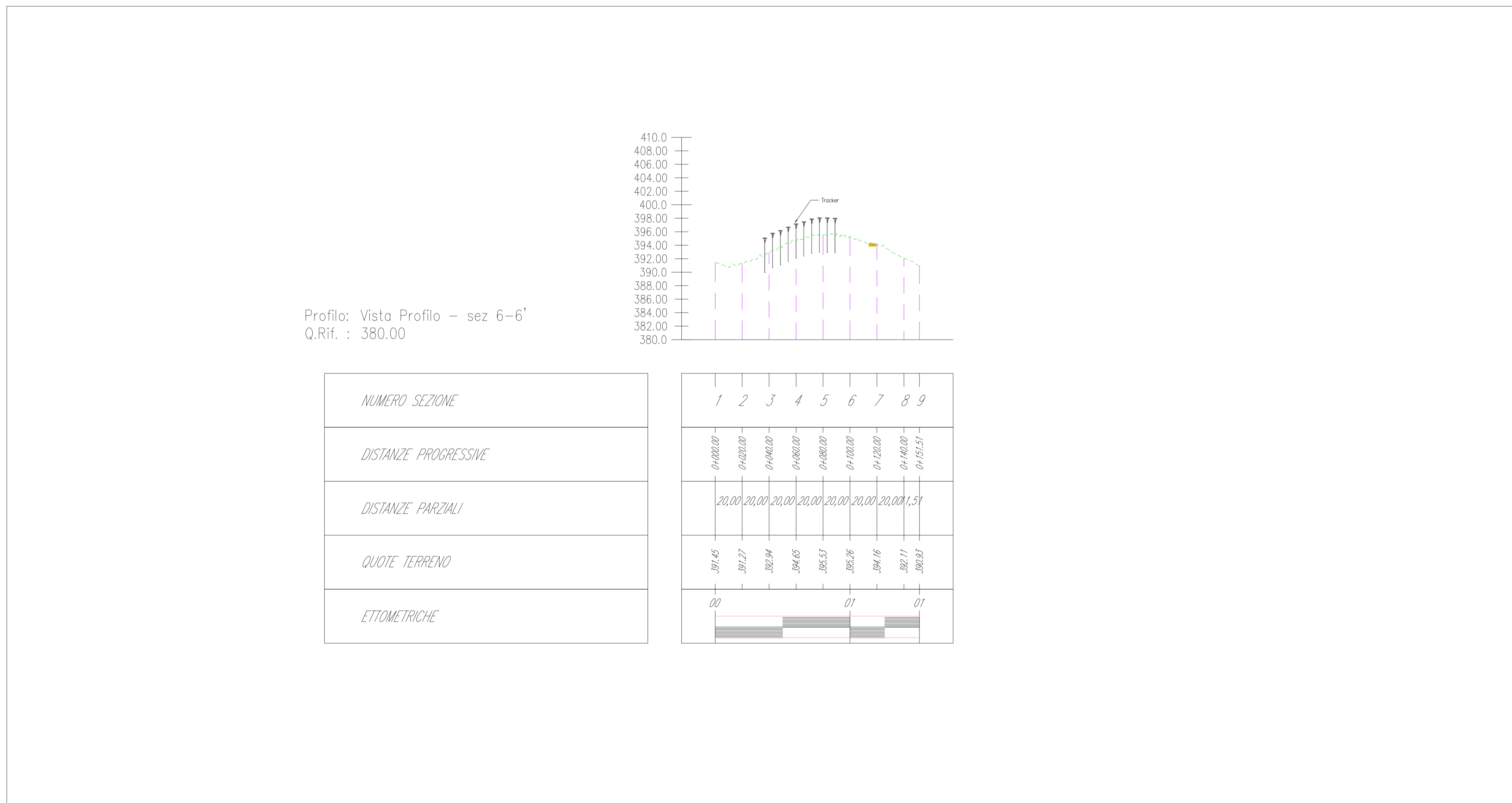

Profilo: Vista Profilo - sez 6-6'  
Q.Rif. : 380.00

Profilo 6-6' - scala planimetrica 1:2000 - scala quote 1:400



Quadro d'unione - scala 1:10000

LEGENDA			
	RECINZIONE IN PROGETTO		STRUTTURE DI SOSTEGNO MODULI (FISSE): - 2V14 Moduli
	SEZIONI		STRUTTURE DI SOSTEGNO MODULI (TRACKER): - 1V24 two-row - 1V56 two-row
	NUOVA VIABILITÀ INTERNA IMPIANTO 3m		CABINA ELETTRICA DI CAMPO
	NUOVA VIABILITÀ INTERNA IMPIANTO 5m		

 CITTA' METROPOLITANA DI PALERMO COMUNE DI MONREALE		 REGIONE SICILIA	
<b>PROGETTO PER LA REALIZZAZIONE DI UN NUOVO IMPIANTO AGRIVOLTAICO E DELLE RELATIVE OPERE DI CONNESSIONE ALLA RETE DI DISTRIBUZIONE AT, SITO NEL COMUNE DI MONREALE (PA), LOCALITA' VALLEFONDI, AVENTE POTENZA DI PICCO DC PARI A 33,2 MWp (potenza in immissione pari a 28 MWac) DENOMINAZIONE IMPIANTO "VALLEFONDI"</b>			
<b>PROGETTO DEFINITIVO</b> PROCEDURA DI AUTORIZZAZIONE UNICA REGIONALE di cui all'art. 12 del D.lgs 387/2003 - Linee Guida Decr. MISE 10/09/2010 PROCEDURA DI VALUTAZIONE DI IMPATTO AMBIENTALE PRESSO IL MITE ai sensi dell'art. 23 del D.Lgs. 152/2006 ricompreso nell'art. 31, comma 6 del D.Lgs. 77/21.			
ELABORATO:		codice identificativo	
Stato di progetto: sezioni trasversali		B.2.4	
scala: varie		0	
COMMITTENTE <span style="float: right;">firma/timbro committente</span> <div style="text-align: center; font-size: 2em; font-weight: bold;">X-ELIO</div> <b>X-ELIO VALLEFONDI S.R.L.</b> <small>Conso Vittorio Emanuele II 349 00186 ROMA Tel. +39 06 8412240 - Fax +39 06 8551726          Capitale interamente versato € 10.000,00          Partita IVA e Iscrizione Registro Imprese di Roma n° 15862951006 REA RM-1680337          Società sottoposta a direzione e controllo di X-ELIO Energy, S.L.U.          xeliovallefondisti@legalmail.it</small>			
<b>PROGETTAZIONE DELLE OPERE</b> Progettista <b>A176 LAB</b> <small>A176LAB srl Via Madonna dell'Alto Mare n.23 91011 Alcama (TP) P.IVA 02812750814 Ing. Giovanni Gabellone Think different project</small>		Consulenti specialistici <b>Studio Agronomico - Dott. Agr. Mazzara Vito</b> <b>Studio Geologico - Dott. Geol. Antonio Cacioppo</b> <b>Progettista strutturale - Ing. Vincenzo Agosta</b>	
Nome file/documento:			
FOGLIO			
0	10/12/2023	PRIMA EMISSIONE	6 DI 7
REV.	DATA	DESCRIZIONE MODIFICA	FOGLIO
		REDDATTO	6 DI 7
		APPROVATO	6 DI 7
		AUTORIZZATO	6 DI 7



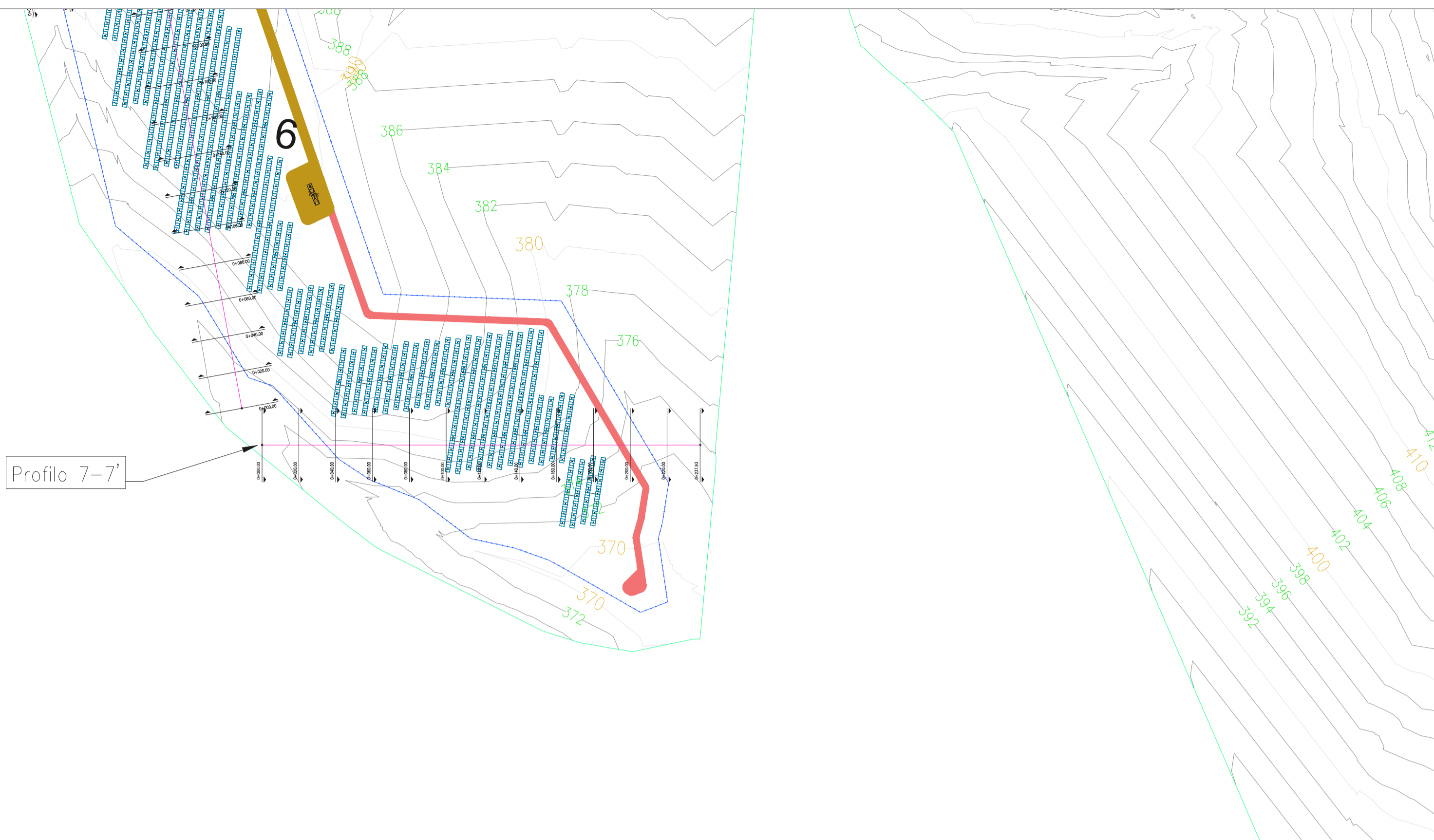
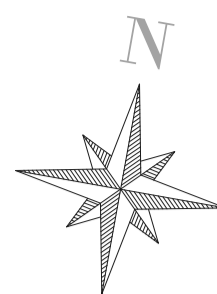

Planimetria Vista 7 - scala 1:2000

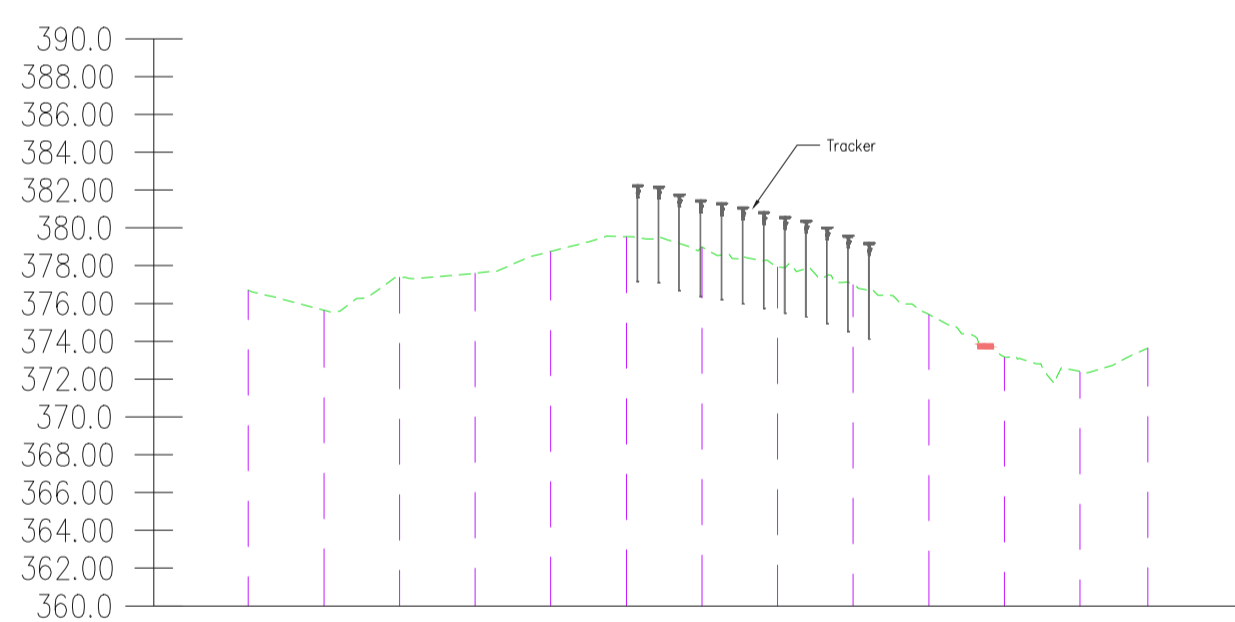

Profilo: Vista Profilo - sez 7-7'  
Q.Rif. : 360.00

NUMERO SEZIONE	1	2	3	4	5	6	7	8	9	10	11	12	13
DISTANZE PROGRESSIVE	0+000,00	0+020,00	0+040,00	0+060,00	0+080,00	0+100,00	0+120,00	0+140,00	0+160,00	0+180,00	0+200,00	0+220,00	0+237,93
DISTANZE PARZIALI	20,00	20,00	20,00	20,00	20,00	20,00	20,00	20,00	20,00	20,00	20,00	17,93	
QUOTE TERRENO	376,70	376,64	377,17	377,60	378,75	379,53	378,99	377,92	376,99	376,42	375,17	372,17	372,64
ETTOMETRICHE	00			01			02			02			

Profilo 7-7' - scala planimetrica 1:2000 - scala quote 1:400



Quadro d'unione - scala 1:10000

LEGENDA		
	RECINZIONE IN PROGETTO	STRUTTURE DI SOSTEGNO MODULI (FISSE): - 2V14 Moduli
	SEZIONI	STRUTTURE DI SOSTEGNO MODULI (TRACKER): - 1V24 two-row - 1V36 two-row
	NUOVA VIABILITA' INTERNA IMPIANTO 3m	PSx
	NUOVA VIABILITA' INTERNA IMPIANTO 5m	CABINA ELETTRICA DI CAMPO

**REGIONE SICILIA**

**PROGETTO PER LA REALIZZAZIONE DI UN NUOVO IMPIANTO AGRIVOLTAICO E DELLE RELATIVE OPERE DI CONNESSIONE ALLA RETE DI DISTRIBUZIONE AT, SITO NEL COMUNE DI MONREALE (PA), LOCALITA' VALLEFONDI, AVENTE POTENZA DI PICCO DC PARI A 33,2 MWp (potenza in immissione pari a 28 MWac) DENOMINAZIONE IMPIANTO "VALLEFONDI"**

**PROGETTO DEFINITIVO**

PROCEDURA DI AUTORIZZAZIONE UNICA REGIONALE di cui all'art. 12 del D.lgs 387/2003 - Linee Guida Descr. MISE 10/09/2010  
PROCEDURA DI VALUTAZIONE DI IMPATTO AMBIENTALE PRESSO IL MITE  
ai sensi dell'art. 23 del D.Lgs. 152/2006 ricompreso nell'art. 31, comma 6 del D.Lgs. 77/21.

ELABORATO:	codice identificativo	rev
Stato di progetto: sezioni trasversali	B.2.4	0

scala: varie

COMMITTENTE: **X-ELIO** firma/timbro committente

**X-ELIO**  
X-ELIO VALLEFONDI S.R.L.  
Corso Vittorio Emanuele II 349 00186 ROMA Tel. +39 06 84112640 - Fax +39 06 8551726  
Capitale interamente versato € 10.000,00  
Partita IVA e Iscrizione Registro Imprese di Roma n° 15862951006 REA RM-1680337  
Società sottoposta a direzione e controllo di X-ELIO Energy, S.L.U.  
xeliovallefondisrl@legalmail.it

<b>PROGETTISTA</b> <b>A176 LAB</b> srl Via Madonna dell'Alto Mare n.23 91011 ALCANTARA (TP) P.IVA 02812750814 Ing. Giovanni Gabellone Think different project	<b>CONSULENTI SPECIALISTICI</b> <b>Studio Agronomico - Dott. Agr. Mazzara Vito</b> <b>Studio Geologico - Dott. Geol. Antonio Cacioppo</b> <b>Progettista strutturale - Ing. Vincenzo Agosta</b>
---------------------------------------------------------------------------------------------------------------------------------------------------------------------------------	----------------------------------------------------------------------------------------------------------------------------------------------------------------------------------------------------------

Nome file/documento:					FOGLIO
0	10/12/2023	PRIMA EMISSIONE	M.STABILE	G.LIPARI	G.GABELLONE 7 DI 7
REV.	DATA	DESCRIZIONE MODIFICA	REDATTO	APPROVATO	AUTORIZZATO