

Planimetria Vista 9 - scala 1:2000

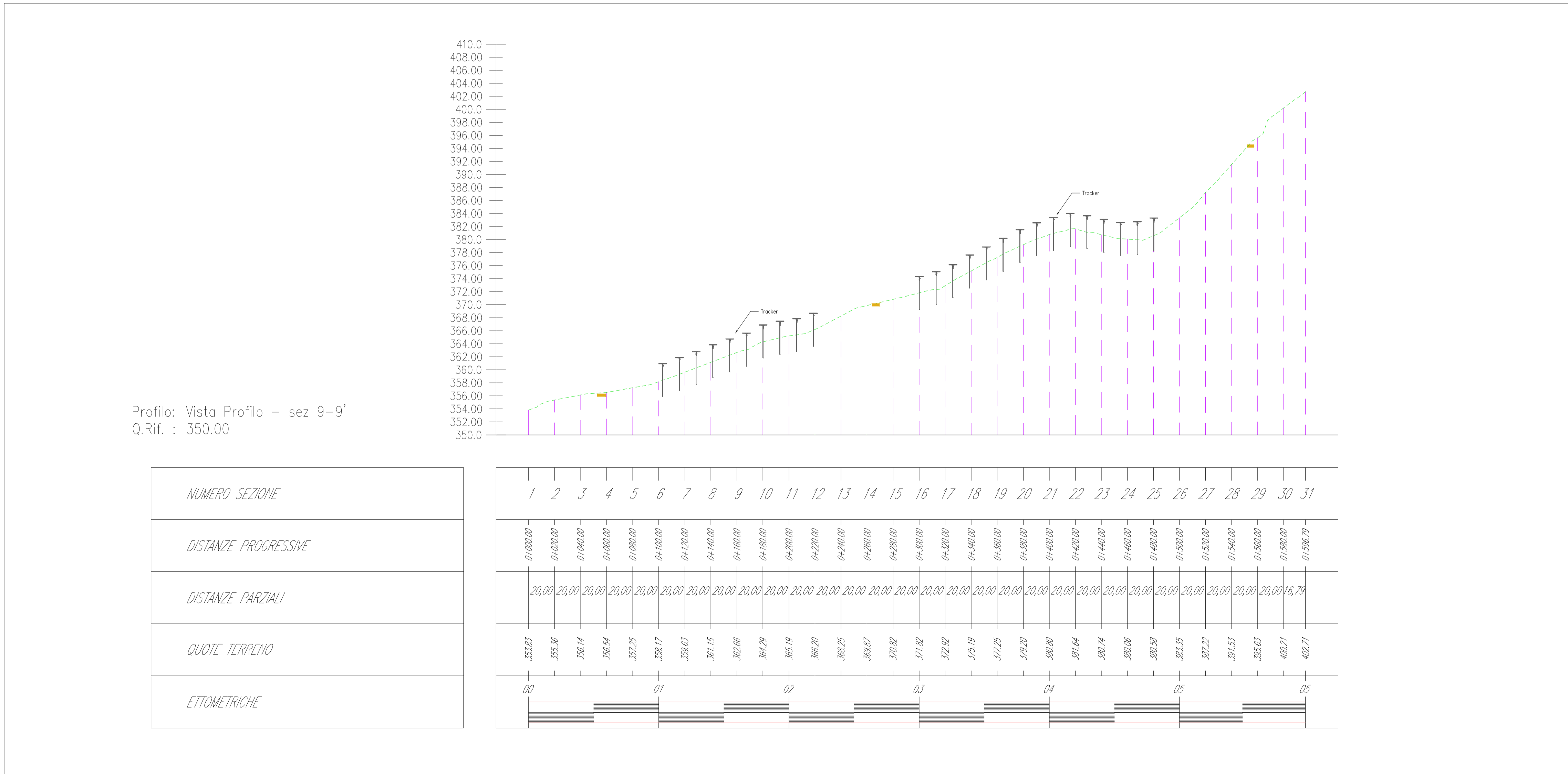

Quadro d'unione - scala 1:10000



Profilo 9-9' - scala planimetrica 1:2000 - scala quote 1:400

**LEGENDA**

	RECINZIONE IN PROGETTO		STRUTTURE DI SOSTEGNO MODULI (FISSE): - 2V14 Modul
	SEZIONI		STRUTTURE DI SOSTEGNO MODULI (TRACKER): - 1V24 two-row - 1V56 two-row
	NUOVA VIABILITA' INTERNA IMPIANTO 3m		CABINA ELETTRICA DI CAMPO
	NUOVA VIABILITA' INTERNA IMPIANTO 5m		

CITTA' METROPOLITANA DI PALERMO  
COMUNE DI MONREALE

REGIONE SICILIA

**PROGETTO PER LA REALIZZAZIONE DI UN NUOVO IMPIANTO AGRIVOLTAICO E DELLE RELATIVE OPERE DI CONNESSIONE ALLA RETE DI DISTRIBUZIONE AT, SITO NEL COMUNE DI MONREALE (PA), LOCALITA' VALLEFONDI, AVENTE POTENZA DI PICCO DC PARI A 33,2 MWp (potenza in immissione pari a 28 MWac) DENOMINAZIONE IMPIANTO "VALLEFONDI"**

**PROGETTO DEFINITIVO**  
PROCEDURA DI AUTORIZZAZIONE UNICA REGIONALE di cui all'art. 12 del D.lgs 387/2003 - Linee Guida Decr. MISE 10/09/2010  
PROCEDURA DI VALUTAZIONE DI IMPATTO AMBIENTALE PRESSO IL MITE  
ai sensi dell'art. 23 del D.Lgs. 152/2006 ricompresso nell'art. 31, comma 6 del D.Lgs. 77/21.

LABORATORIO:	codice identificativo	rev
Stato di progetto: sezioni longitudinali	<b>B.2.5</b>	<b>0</b>
scala	varie	

COMMITTENTE

**X-ELIO**

X-ELIO VALLEFONDI S.R.L.  
Corso Vittorio Emanuele II 349 00186 ROMA Tel. +39 06 8412240 - Fax +39 06 8551726  
Capitale interamente versato € 10.000,00  
Partita IVA e Iscrizione Registro Imprese di Roma n° 15862951006 REA RM-1680337  
Società sottoposta a direzione e controllo di X-ELIO Energy, S.L.U.  
xeliovallefondisrl@legalmail.it

**Consulenti specialistici**

**Studio Agronomico - Dott. Agr. Mazzara Vito**

**Studio Geologico - Dott. Geol. Antonio Cacioppo**

**Progettista strutturale - Ing. Vincenzo Agosta**

**PROGETTAZIONE DELLE OPERE**

<b>Progettista</b>	<b>Ing. Giovanni Gabellone</b>
<b>A176 LAB</b>	

Nome file/documento:				FOGLIO	
				2 DI 5	
REV.	DATA	DESCRIZIONE MODIFICA	REDATTO	APPROVATO	AUTORIZZATO
	0 10/12/2023	PRIMA EMISSIONE	M.STABILE	G.LIPARI	G.GABELLONE

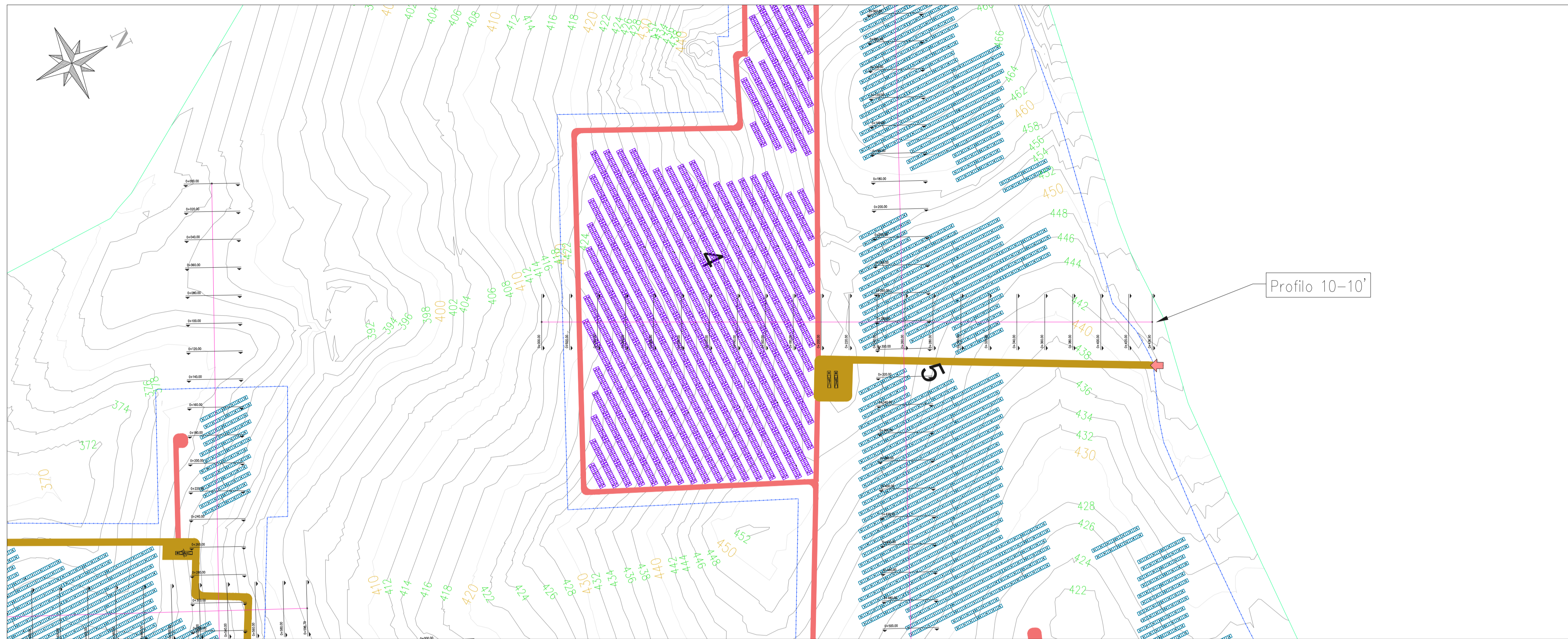

Planimetria Vista 10 - scala 1:2000



Quadro d'unione - scala 1:10000

LEGENDA		
	RECINZIONE IN PROGETTO	STRUTTURE DI SOSTEGNO MODULI (FISSE): - 2V14 Moduli
	SEZIONI	STRUTTURE DI SOSTEGNO MODULI (TRACKER): - 1V24 Two-row - 1V56 Two-row
	NUOVA VIABILITÀ INTERNA IMPIANTO 3m	
	NUOVA VIABILITÀ INTERNA IMPIANTO 5m	CABINA ELETTRICA DI CAMPO

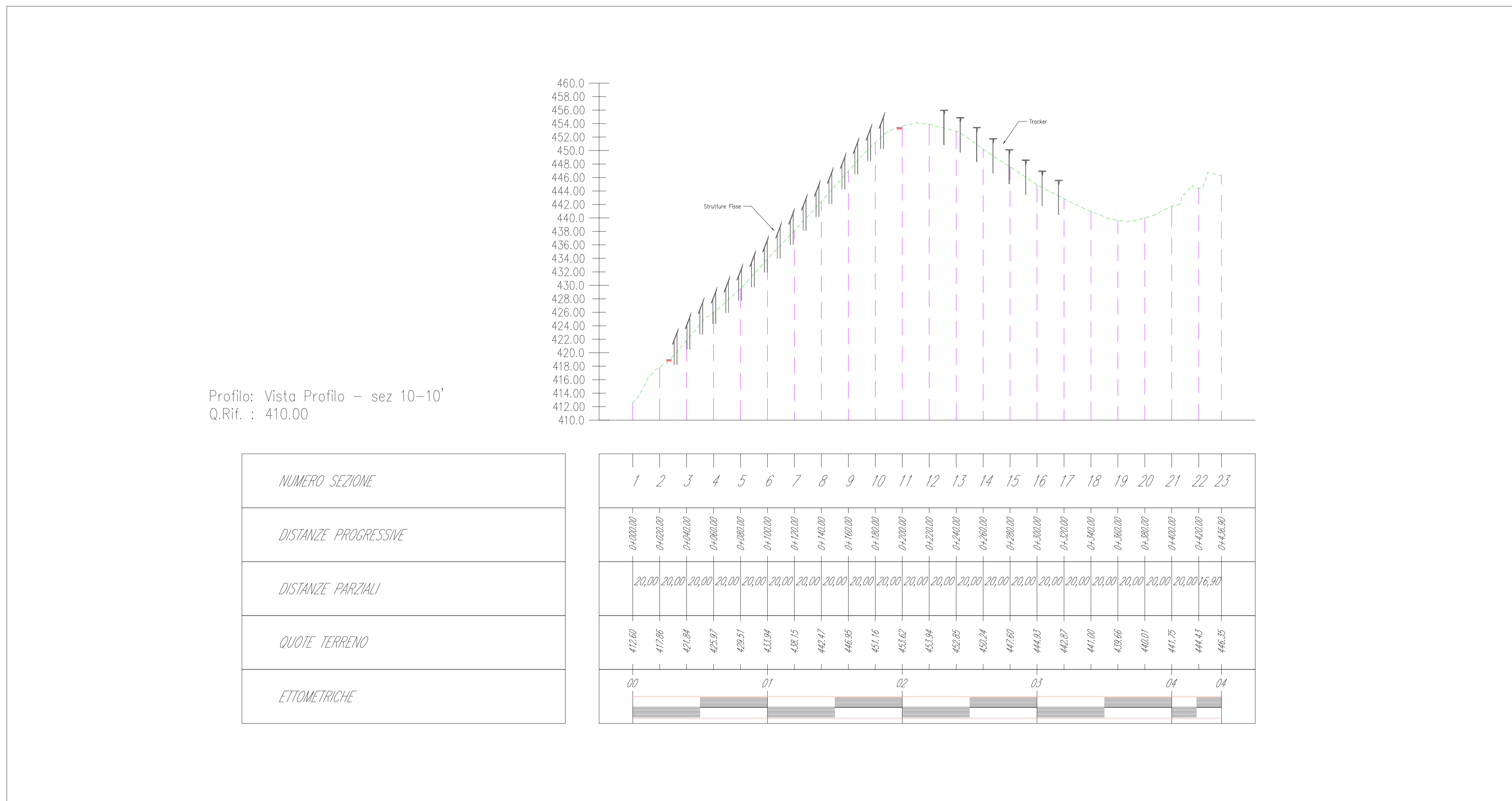

Profilo: Vista Profilo - sez 10-10'  
Q.Rif. : 410.00

Profilo 10-10' - scala planimetrica 1:2000 - scala quote 1:400

CITTA' METROPOLITANA DI PALERMO  
COMUNE DI MONREALE

REGIONE SICILIA

**PROGETTO PER LA REALIZZAZIONE DI UN NUOVO IMPIANTO AGRIVOLTAICO E DELLE RELATIVE OPERE DI CONNESSIONE ALLA RETE DI DISTRIBUZIONE AT, SITO NEL COMUNE DI MONREALE (PA), LOCALITA' VALLEFONDI, AVENTE POTENZA DI PICCO DC PARI A 33,2 MWp (potenza in immissione pari a 28 MWac) DENOMINAZIONE IMPIANTO "VALLEFONDI"**

**PROGETTO DEFINITIVO**  
PROCEDURA DI AUTORIZZAZIONE UNICA REGIONALE di cui all'art. 12 del D.lgs 387/2003 - Linee Guida Decr. MISE 10/09/2010  
PROCEDURA DI VALUTAZIONE DI IMPATTO AMBIENTALE PRESSO IL MITE  
ai sensi dell'art. 23 del D.Lgs. 152/2006 ricompreso nell'art. 31, comma 6 del D.Lgs. 77/21.

ELABORATO:	codice identificativo	rev
Stato di progetto: sezioni longitudinali	B.2.5	0

scala: varie

COMMITTENTE: **X-ELIO** firma/timbro committente

**X-ELIO VALLEFONDI S.R.L.**  
 Corso Vittorio Emanuele II 349 00186 ROMA Tel. +39 06 4412240 - Fax +39 06 8551726  
 Capitale interamente versato € 10.000,00  
 Partita IVA e Iscrizione Registro Imprese di Roma n° 15862951006 REA RM-1680337  
 Società sottoposta a direzione e controllo di X-ELIO Energy, S.L.U.  
 xeliovallfondisti@legalmal.it

PROGETTAZIONE DELLE OPERE		Consulenti specialistici	
<b>Progettista</b> A176 LAB srl Via Madonna dell'Alto Mare n.23 91017 Alcamo (TP) P.IVA 02812750814 Ing. Giovanni Gabellone Think different project		<b>Studio Agronomico - Dott. Agr. Mazzara Vito</b>	<b>Studio Geologico - Dott. Geol. Antonio Cacioppo</b>
		<b>Progettista strutturale - Ing. Vincenzo Agosta</b>	

Nome file/documento:					
					FOGLIO
0	10/12/2023	PRIMA EMISSIONE	M.STABILE	G.LIPARI	G.GABELLONE 3 DI 5
REV.	DATA	DESCRIZIONE MODIFICA	REDATTO	APPROVATO	AUTORIZZATO

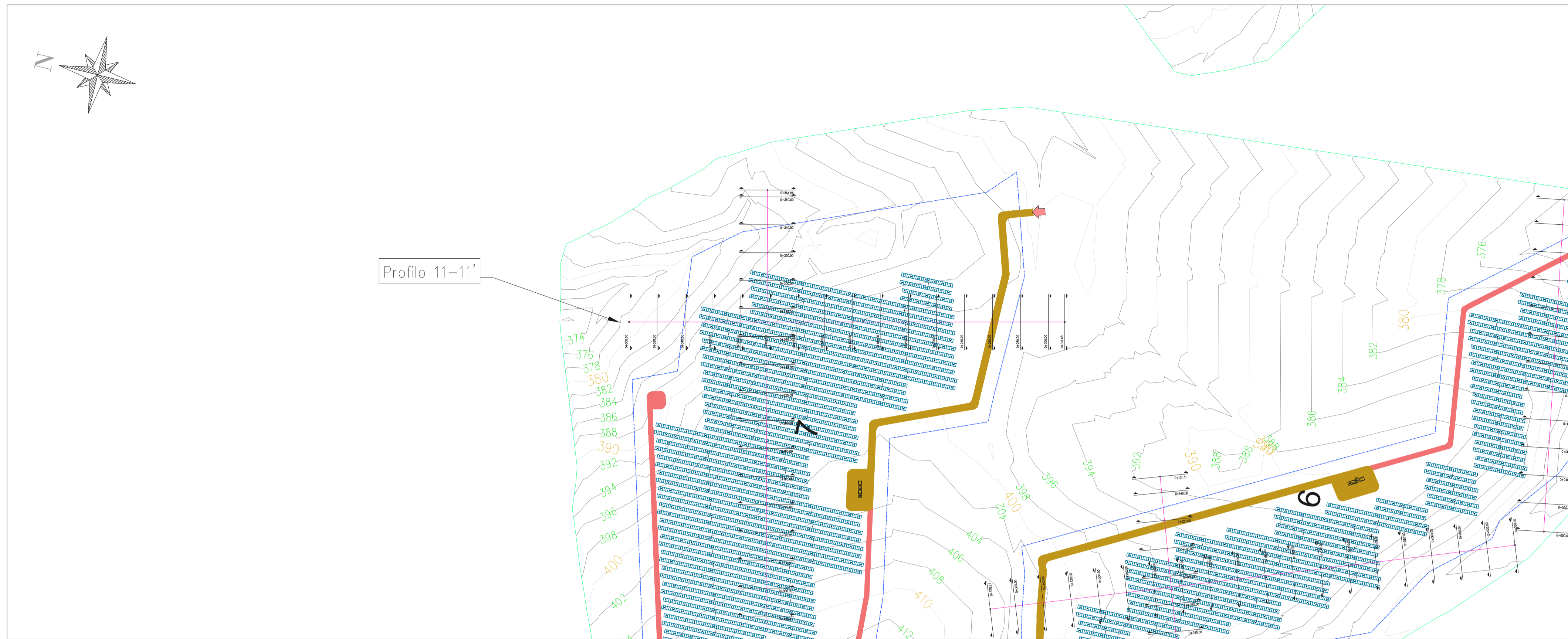

Planimetria Vista 11 - scala 1:2000

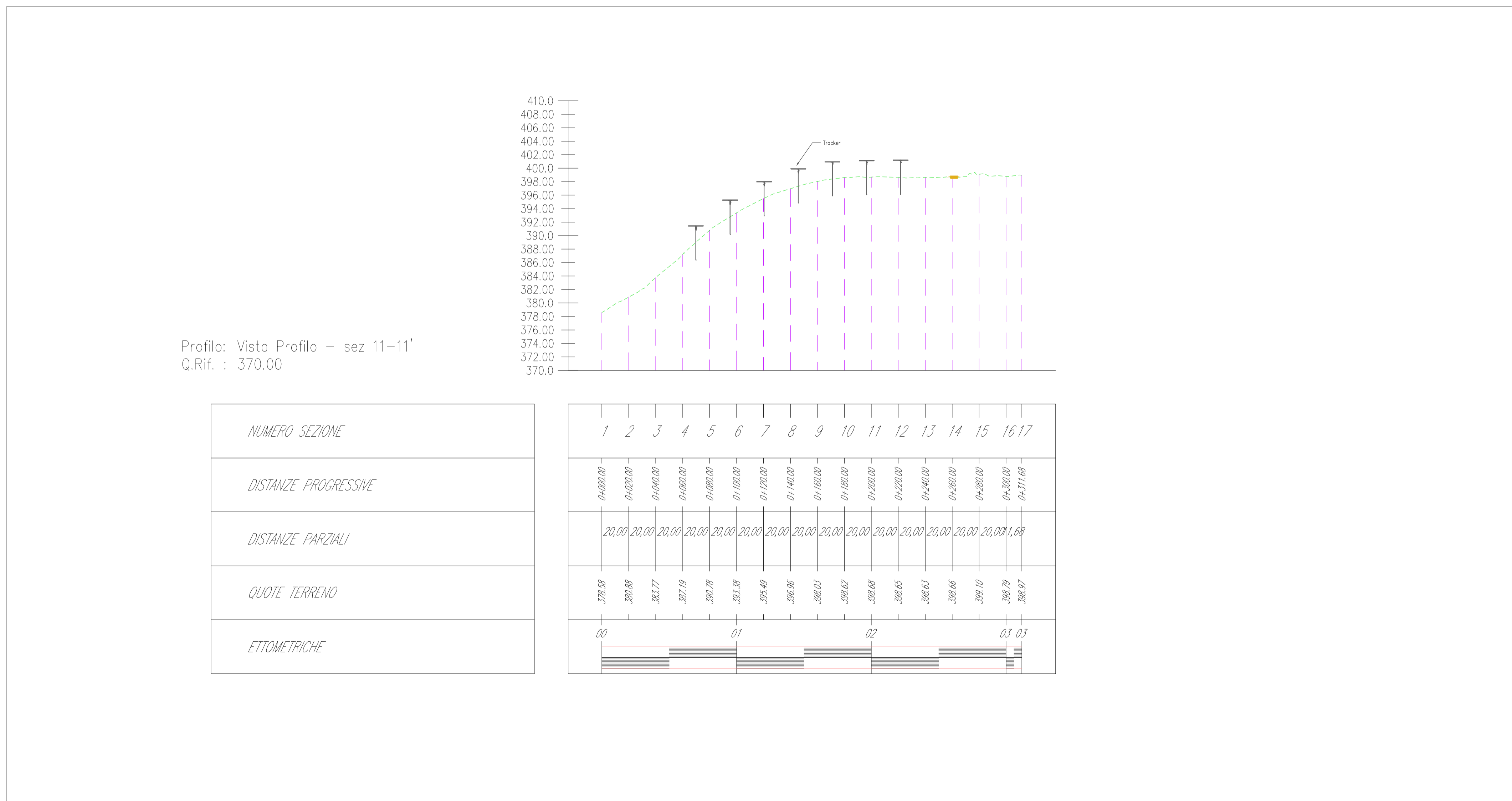

Profilo: Vista Profilo - sez 11-11'  
Q.Rif. : 370.00

Profilo 11-11' - scala planimetrica 1:2000 - scala quote 1:400



Quadro d'unione - scala 1:10000

LEGENDA		
	RECINZIONE IN PROGETTO	STRUTTURE DI SOSTEGNO MODULI (FISSE): - 2V14 Moduli
	SEZIONI	STRUTTURE DI SOSTEGNO MODULI (TRACKER): - 1V24 Two-row - 1V56 Two-row
	NUOVA VIABILITÀ INTERNA IMPIANTO 3m	
	NUOVA VIABILITÀ INTERNA IMPIANTO 5m	CABINA ELETTRICA DI CAMPO

CITTA' METROPOLITANA DI PALERMO COMUNE DI MONREALE	REGIONE SICILIANA							
<b>PROGETTO PER LA REALIZZAZIONE DI UN NUOVO IMPIANTO AGRIVOLTAICO E DELLE RELATIVE OPERE DI CONNESSIONE ALLA RETE DI DISTRIBUZIONE AT, SITO NEL COMUNE DI MONREALE (PA), LOCALITA' VALLEFONDI, AVENTE POTENZA DI PICCO DC PARI A 33,2 MWp (potenza in immissione pari a 28 MWac) DENOMINAZIONE IMPIANTO "VALLEFONDI"</b>								
<b>PROGETTO DEFINITIVO</b> PROCEDURA DI AUTORIZZAZIONE UNICA REGIONALE di cui all'art. 12 del D.lgs 387/2003 - Linee Guida Decr. MISE 10/09/2010 PROCEDURA DI VALUTAZIONE DI IMPATTO AMBIENTALE PRESSO IL MITE ai sensi dell'art. 23 del D.Lgs. 152/2006 ricompreso nell'art. 31, comma 6 del D.Lgs. 77/21.								
ELABORATO:	codice identificativo							
Stato di progetto: sezioni longitudinali	B.2.5							
scala: varie	0							
COMMITTENTE	firma/timbro committente							
 <b>X-ELIO VALLEFONDI S.R.L.</b> Corso Vittorio Emanuele II 349 00186 ROMA Tel. +39 06 4412440 - Fax +39 06 8551726 Capitale interamente versato € 10.000,00 Partita IVA e Iscrizione Registro Imprese di Roma n° 15862951006 REA RM-1680037 Società sottoposta a direzione e controllo di X-ELIO Energy, S.L.U. xeliovallefondisti@legalmail.it								
PROGETTAZIONE DELLE OPERE	Consulenti specialistici							
<b>Progettista</b> <b>A176 LAB</b> Via Madonna dell'Alto Mare n.23 91011 Alcamo (TP) P.IVA 02812750814 Ing. Giovanni Gabellone Think different project	<b>Studio Agronomico - Dott. Agr. Mazzara Vito</b>  <b>Studio Geologico - Dott. Geol. Antonio Cacioppo</b>  <b>Progettista strutturale - Ing. Vincenzo Agosta</b>							
Nome file/documento:								
0	10/12/2023	PRIMA EMISSIONE	M.STABILE	G.LIPARI	G.GABELLONE	4	DI	5
REV.	DATA	DESCRIZIONE MODIFICA	REDATTO	APPROVATO	AUTORIZZATO	FOGLIO		



Planimetria Vista 12 - scala 1:2000

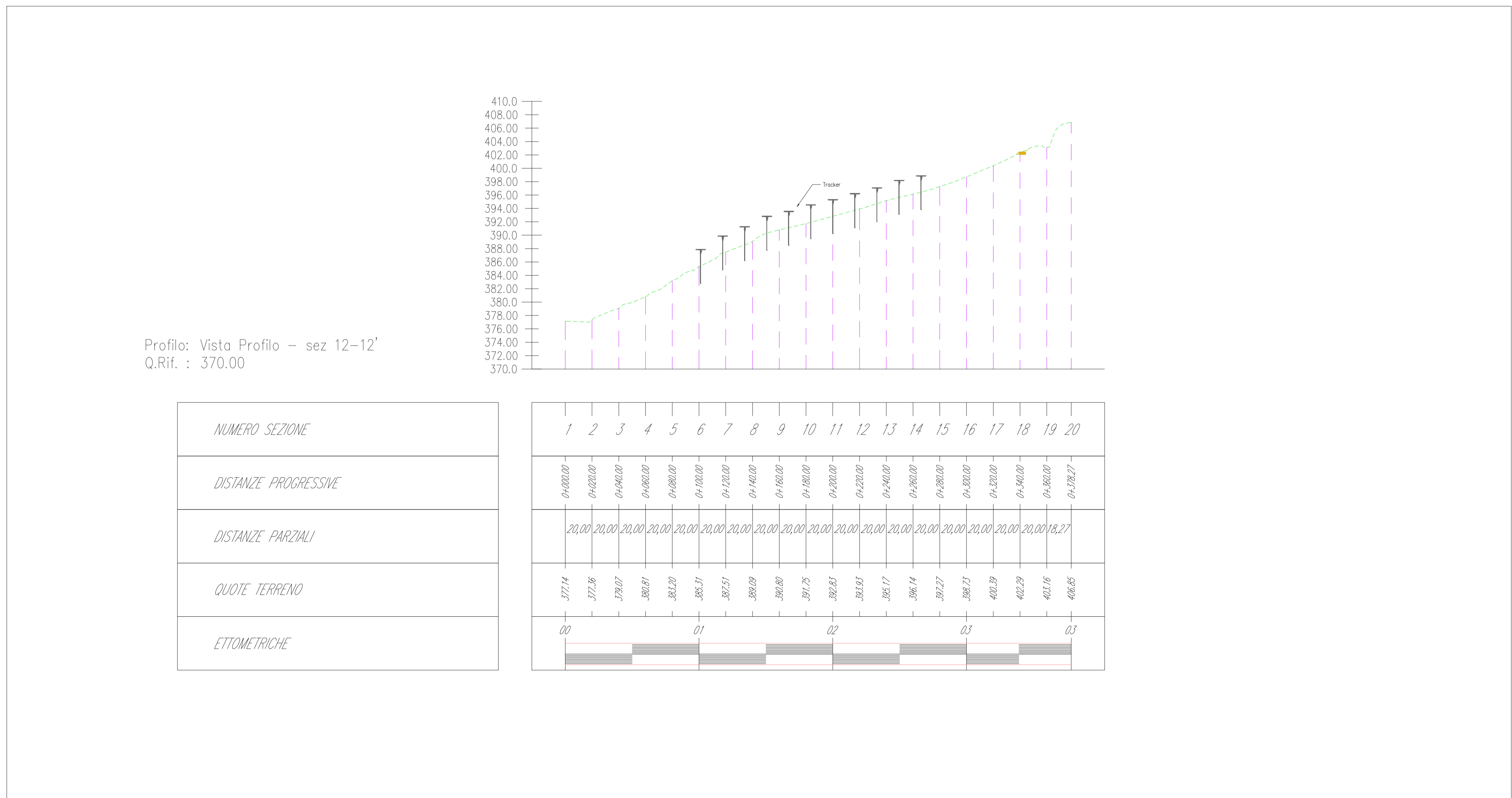

Profilo 12-12' - scala planimetrica 1:2000 - scala quote 1:400



Quadro d'unione - scala 1:10000

LEGENDA			
	RECINZIONE IN PROGETTO		STRUTTURE DI SOSTEGNO MODULI (FISSE): • 2V14 Moduli
	SEZIONI		STRUTTURE DI SOSTEGNO MODULI (TRACKER): • 1V24 Two-row • 1V58 Two-row
	NUOVA VIABILITÀ INTERNA IMPIANTO 3m		CABINA ELETTRICA DI CAMPO
	NUOVA VIABILITÀ INTERNA IMPIANTO 5m		

CITTA' METROPOLITANA DI PALERMO COMUNE DI MONREALE	REGIONE SICILIANA							
<p>PROGETTO PER LA REALIZZAZIONE DI UN NUOVO IMPIANTO AGRIVOLTAICO E DELLE RELATIVE OPERE DI CONNESSIONE ALLA RETE DI DISTRIBUZIONE AT, SITO NEL COMUNE DI MONREALE (PA), LOCALITÀ VALLEFONDI, AVENTE POTENZA DI PICCO DC PARI A 33,2 MWp (potenza in immissione pari a 28 MWac) DENOMINAZIONE IMPIANTO "VALLEFONDI"</p> <p><b>PROGETTO DEFINITIVO</b></p> <p>PROCEDURA DI AUTORIZZAZIONE UNICA REGIONALE di cui all'art. 12 del D.lgs 387/2003 - Linee Guida Decr. MISE 10/09/2010 PROCEDURA DI VALUTAZIONE DI IMPATTO AMBIENTALE PRESSO IL MITE ai sensi dell'art. 23 del D.Lgs. 152/2006 ricompreso nell'art. 31, comma 6 del D.Lgs. 77/21.</p>								
ELABORATO:	codice identificativo							
Stato di progetto: sezioni longitudinali	B.2.5							
	0							
scala	varie							
COMMITTENTE	firma/timbro committente							
<p><b>X-ELIO+</b></p> <p>X-ELIO VALLEFONDI S.R.L. Corso Vittorio Emanuele II 349 00186 ROMA Tel. +39 06 44112440 - Fax +39 06 8551726 Capitale interamente versato € 10.000,00 Partita IVA e Iscrizione Registro Imprese di Roma n° 15862951006 REA RM-1680037 Società sottoposta a direzione e controllo di X-ELIO Energy, S.L.U. xeliovallefondisti@legalmail.it</p>								
PROGETTAZIONE DELLE OPERE								
<p><b>Progettista</b></p> <p>A176 LAB s.r.l. Via Madonna dell'Alto Mare n.23 91011 Alcamo (TP) P.IVA 02812750814 Ing. Giovanni Gabellone Think different project</p>	<p><b>Consulenti specialistici</b></p> <p>Studio Agronomico - Dott. Agr. Mazzara Vito</p> <p>Studio Geologico - Dott. Geol. Antonio Cacioppo</p> <p>Progettista strutturale - Ing. Vincenzo Agosta</p>							
Nome file/documento:								
	FOGLIO							
0	10/12/2023	PRIMA EMISSIONE	M.STABILE	G.LIPARI	G.GABELLONE	5	DI	5
REV.	DATA	DESCRIZIONE MODIFICA	REDATTO	APPROVATO	AUTORIZZATO			