

LEGENDA	
	AREA DI IMPIANTO
	NUOVA S.E. TERNA "MONREALE 3"
	CABINA UTENTE 36 kV
	CABINA DI SMISTAMENTO
	ELETTRODOTTO AT 36kV INTERRUATO DI COLLEGAMENTO AL PARCO FOTOVOLTAICO
	ELETTRODOTTO AT 36kV INTERRUATO DI COLLEGAMENTO ALLA STAZIONE TERNA "MONREALE 3"
	ELETTRODOTTO AT 220 KV AEREO TERNA DI RACCORDO ALLA LINEA ESISTENTE
	FASCIA DI ASSERVIMENTO ELETTRODOTTO AEREO 220 KV TERNA
	NUOVO TRALICCIO SOSTEGNO LINEA AEREA

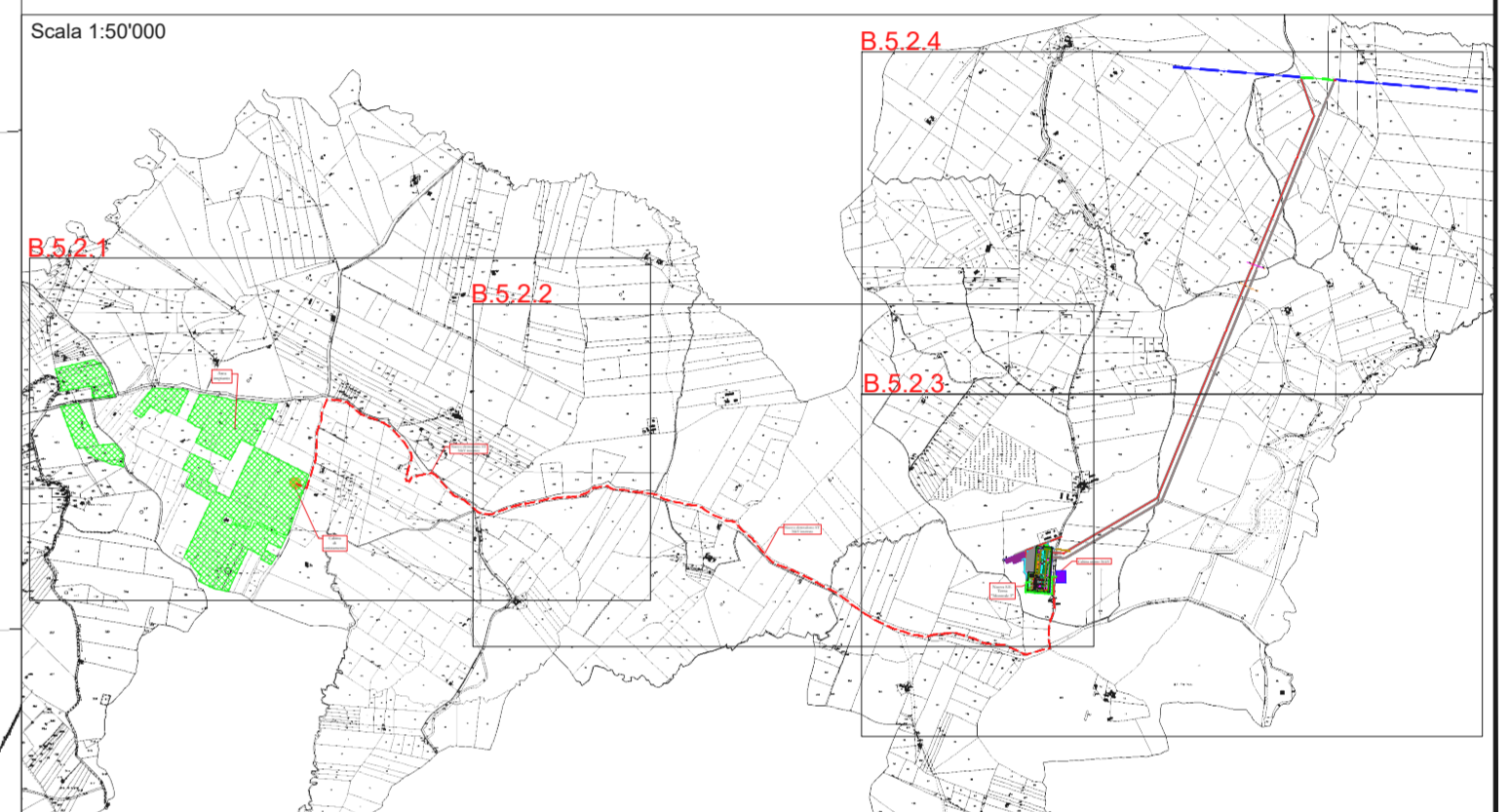

CITTA' METROPOLITANA DI PALERMO  
COMUNE DI MONREALE

REGIONE SICILIA

**PROGETTO PER LA REALIZZAZIONE DI UN NUOVO IMPIANTO AGRIVOLTAICO E DELLE RELATIVE OPERE DI CONNESSIONE ALLA RETE DI DISTRIBUZIONE AT, SITO NEL COMUNE DI MONREALE (PA), LOCALITA' VALLEFONDI, AVENTE POTENZA DI PICCO DC PARI A 33.2 MWp (potenza in immissione pari a 28 MWac) DENOMINAZIONE IMPIANTO "VALLEFONDI"**

**PROGETTO DEFINITIVO**

PROCEDURA DI AUTORIZZAZIONE UNICA REGIONALE di cui all'art. 12 del D.lgs 387/2003 - Linee Guida Decr. MISE 10/09/2010  
PROCEDURA DI VALUTAZIONE DI IMPATTO AMBIENTALE PRESSO IL MTE  
ai sensi dell'art. 23 del D.lgs. 152/2006 ricomprend. nell'art. 31, comma 6 del D.lgs. 77/21.

ELABORATO: Planimetria elettrodotti di collegamento alla RTN su Catastale	codice identificativo: B.5.2.1	REV: 0
---	--------------------------------	--------

scala: 1:4.000

**COMMITTENTE**

**X-ELIO**

X-ELIO VALLEFONDI S.R.L.  
Corso Vittorio Emanuele II 441 00188 ROMA Tel. +39 06 4812440 - Fax +39 06 48553726  
Capitale interamente versato € 10.000,00  
Partita IVA e Iscrizione Registro Imprese di Roma n° 04820410001 REA RM-1688337  
Società sottoposta a direzione e controllo di X-ELIO Energy S.L.U.  
x-eliovallefondisrl@gmail.it

**PROGETTAZIONE DELLE OPERE**

<b>Progettista</b> <b>A176 LAB</b> <small>A176 LAB srl Via Madonna del Mare n.23 00177 Roma (RM) P.IVA 02812750614 Ing. Giovanni Gabellone</small>	<b>Consulenti specialistici</b> <b>Studio Agronomico - Dott. Agr. Mazzara Vito</b> <b>Studio Geologico - Dott. Geol. Antonio Cacioppo</b> <b>Progettista strutturale - Ing. Vincenzo Agosta</b>
--	--

Nome / Revisione:					
0	10/12/2023	PRIMA EMISSIONE	ASRINO	CGAGLIO	FGABELLONE
REV.	DATA	DESCRIZIONE MODIFICA	REDATTO	APPROVATO	AUTORIZZATO

FOGLIO 1 DI 1

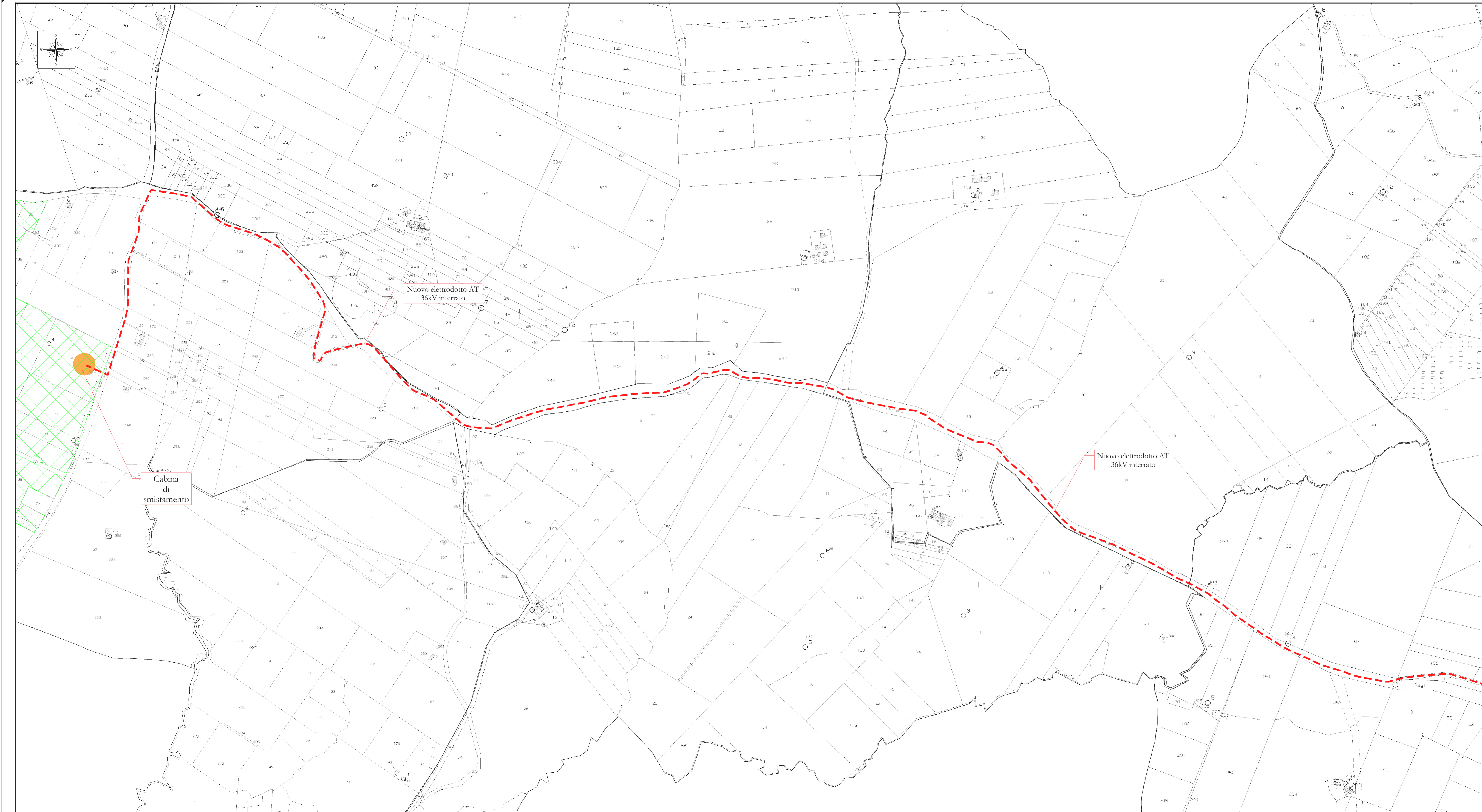

LEGENDA	
	AREA DI IMPIANTO
	NUOVA S.E. TERNA "MONREALE 3"
	CABINA UTENTE 36 kV
	CABINA DI SMISTAMENTO
	ELETTRODOTTO AT 36kV INTERRATO DI COLLEGAMENTO AL PARCO FOTOVOLTAICO
	ELETTRODOTTO AT 36kV INTERRATO DI COLLEGAMENTO ALLA STAZIONE TERNA "MONREALE 3"
	ELETTRODOTTO AT 220 KV AEREO TERNA DI RACCORDO ALLA LINEA ESISTENTE
	FASCIA DI ASSERVIMENTO ELETTRODOTTO AEREO 220 KV TERNA
	NUOVO TRALICCIO SOSTEGNO LINEA AEREA

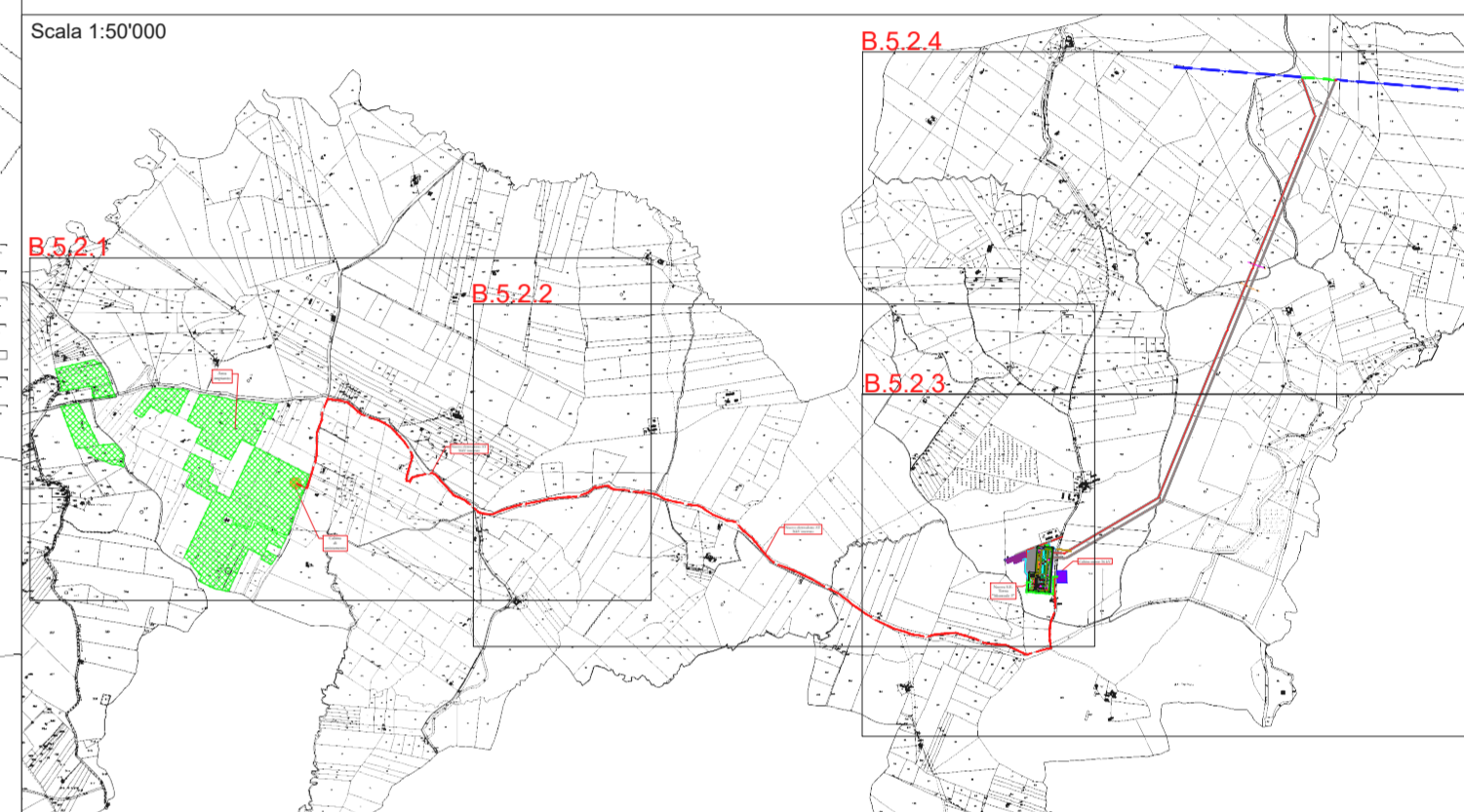

<p>CITTA' METROPOLITANA DI PALERMO COMUNE DI MONREALE</p>		<p>REGIONE SICILIA</p>						
<p>PROGETTO PER LA REALIZZAZIONE DI UN NUOVO IMPIANTO AGRIVOLTAICO E DELLE RELATIVE OPERE DI CONNESSIONE ALLA RETE DI DISTRIBUZIONE AT, SITO NEL COMUNE DI MONREALE (PA), LOCALITA' VALLEFONDI, AVENTE POTENZA DI PICCO DC PARI A 33.2 MWp (potenza in immissione pari a 28 MWac) DENOMINAZIONE IMPIANTO "VALLEFONDI"</p>								
<p><b>PROGETTO DEFINITIVO</b></p> <p>PROCEDURA DI AUTORIZZAZIONE UNICA REGIONALE di cui all'art. 12 del D.lgs 387/2003 - Linee Guida Decr. MISE 10/09/2010 PROCEDURA DI VALUTAZIONE DI IMPATTO AMBIENTALE PRESSO IL MTE ai sensi dell'art. 23 del D.Lgs. 152/2006 rimpreso nell'art. 31, comma 6 del D.Lgs. 77/21.</p>								
<p>ELABORATO: <b>Planimetria elettrodotti di collegamento alla RTN su Catastale</b></p>		<p>codice identificativo: <b>B.5.2.2</b></p>						
<p>scala: 1:4.000</p>		<p>rev: <b>0</b></p>						
<p>COMMITTENTE</p> <p><b>X-ELIO</b></p> <p>X-ELIO VALLEFONDI S.R.L. Corno Vittorio Emanuele II s.n. 10138 MONREALE (PA) - P.IVA 02812750814 Capitale interamente versato € 10.000,00 Partita IVA e Iscrizione Registro Imprese di Roma n° 04582801000 REA RM-1680337 Società sottoposta a direzione e controllo di X-ELIO Energy S.L.U. xiovallfondi@xegmail.it</p>								
<p>PROGETTAZIONE DELLE OPERE</p> <p><b>Progettista</b></p> <p>A176 LAB s.r.l. Via Madonna di Porto Salvo n.23 95121 Catania (CT) P.IVA 02812750814 Ing. Giovanni Gabbellone</p>		<p><b>Consulenti specialistici</b></p> <p>Studio Agronomico - Dott. Agr. Mazzara Vito Studio Geologico - Dott. Geol. Antonio Cacioppo Progettista strutturale - Ing. Vincenzo Agosta</p>						
<p>Nome: _____</p> <p>Revisore: _____</p>								
0	10/12/2020	PRIMA DIMISSIONE	ASIRNO	C.GAGLIO	G.GABELLONE	2	DI	3
REV.	DATA	DESCRIZIONE MODIFICA	REDATTO	APPROVATO	AUTORIZZATO			

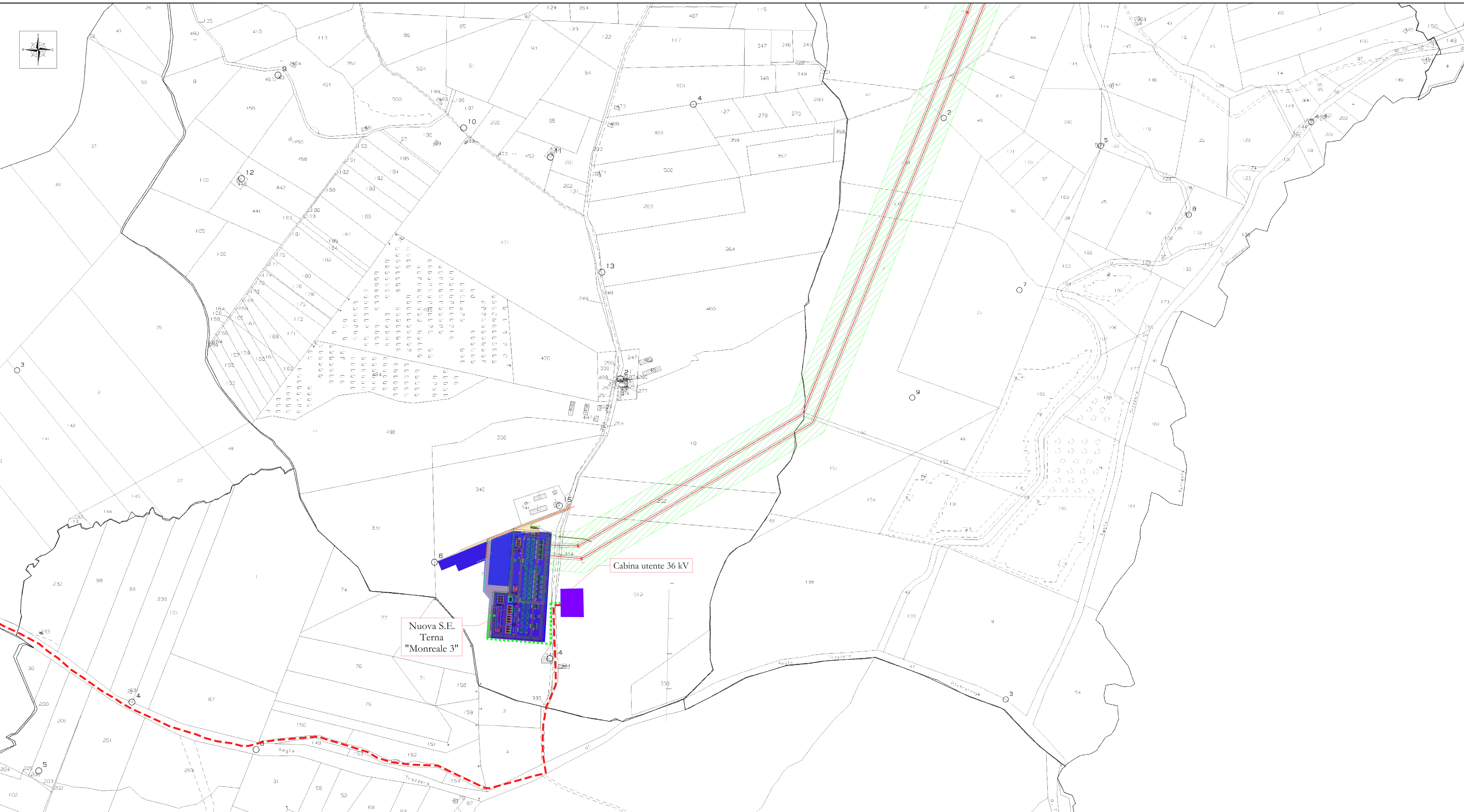

LEGENDA	
	AREA DI IMPIANTO
	NUOVA S.E. TERNA "MONREALE 3"
	CABINA UTENTE 36 KV
	CABINA DI SMISTAMENTO
	ELETTRODOTTO AT 36KV INTERRATO DI COLLEGAMENTO AL PARCO FOTOVOLTAICO
	ELETTRODOTTO AT 36KV INTERRATO DI COLLEGAMENTO ALLA STAZIONE TERNA "MONREALE 3"
	ELETTRODOTTO AT 220 KV AEREO TERNA DI RACCORDO ALLA LINEA ESISTENTE
	FASCIA DI ASSERVIMENTO ELETTRODOTTO AEREO 220 KV TERNA
	NUOVO TRALICCIO SOSTEGNO LINEA AEREA

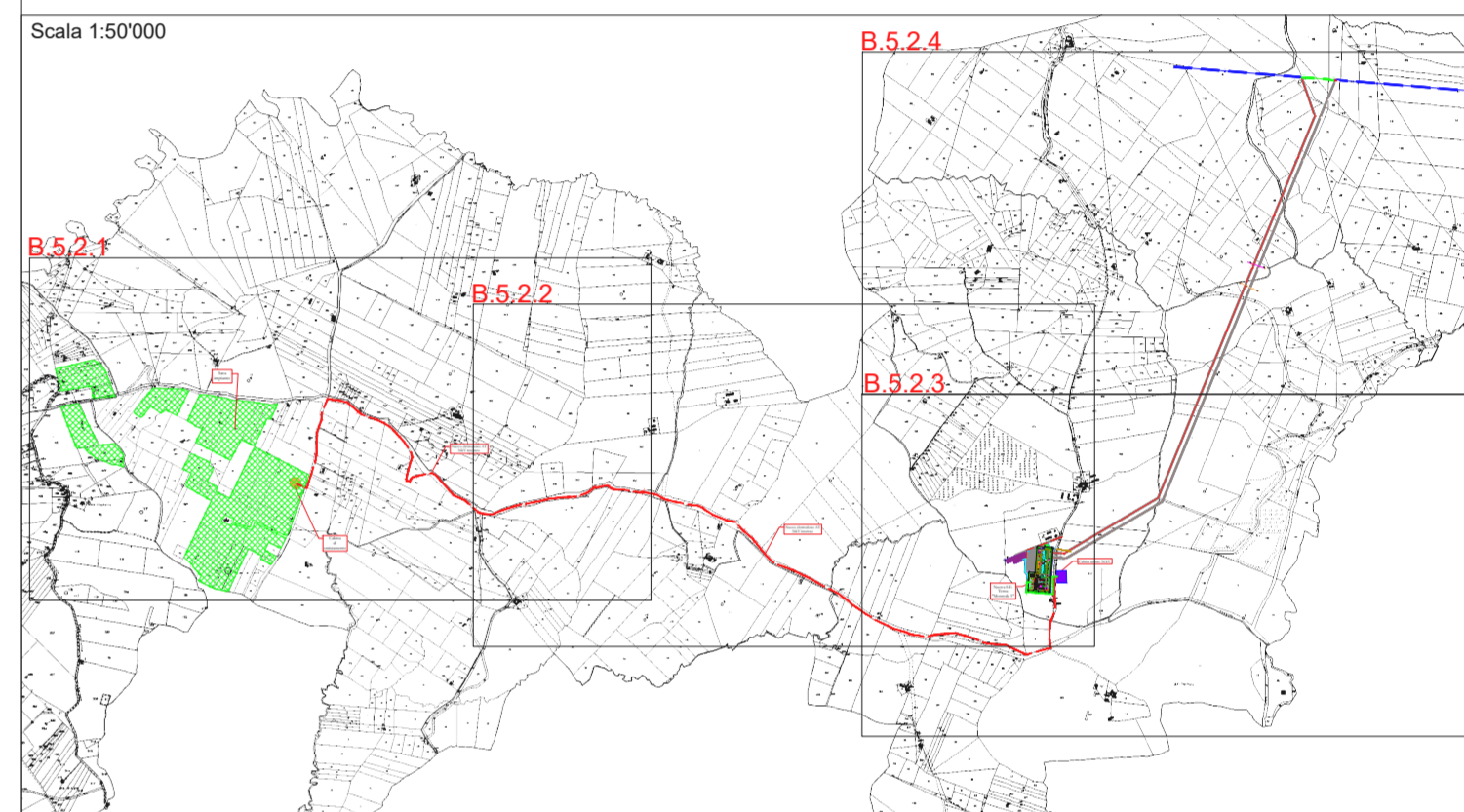

CITTÀ METROPOLITANA DI PALERMO  
COMUNE DI MONREALE

REGIONE SICILIA

**PROGETTO PER LA REALIZZAZIONE DI UN NUOVO IMPIANTO AGRIVOLTAICO E DELLE RELATIVE OPERE DI CONNESSIONE ALLA RETE DI DISTRIBUZIONE AT, SITO NEL COMUNE DI MONREALE (PA), LOCALITÀ VALLEFONDI, AVENTE POTENZA DI PICCO DC PARI A 33,2 MWp (potenza in immissione pari a 28 MWac) DENOMINAZIONE IMPIANTO "VALLEFONDI"**

**PROGETTO DEFINITIVO**

PROCEDURA DI AUTORIZZAZIONE UNICA REGIONALE di cui all'art. 12 del D.lgs 387/2003 - Linee Guida Decr. MISE 10/09/2010  
PROCEDURA DI VALUTAZIONE DI IMPATTO AMBIENTALE PRESSO IL MTE  
ai sensi dell'art. 23 del D.Lgs. 152/2006 ricomposto nell'art. 31, comma 6 del D.Lgs. 77/21.

ELABORATO: Planimetria elettrodotti di collegamento alla RTN su Catastale	codice identificativo: B.5.2.3	REV: 0
---	--------------------------------	--------

scala: 1:4.000

**COMMITTENTE**

**X-ELIO VALLEFONDI S.R.L.**  
Corso Vittorio Emanuele II 441 00188 ROMA Tel. +39 06 4824240 - Fax +39 06 48553726  
 Capitale interamente versato € 10.000,00  
 Partita IVA e Iscrizione Registro Imprese di Roma n° 0482001000 REA RM-1680337  
 Società sottoposta a direzione e controllo di X-ELIO Energy S.L.U.  
 xeliovallfondi@xegamail.it

<p><b>PROGETTAZIONE DELLE OPERE</b></p> <p><b>Progettista</b>    <small>A176 LAB srl          Via Madonna del Rio Mare n.23          95011 Acicoli (CT)          P.IVA 02872750814          Ing. Giovanni Gabellone</small></p>	<p><b>Consulenti specialistici</b></p> <p><b>Studio Agronomico - Dott. Agr. Mazzara Vito</b></p> <p><b>Studio Geologico - Dott. Geol. Antonio Cacioppo</b></p> <p><b>Progettista strutturale - Ing. Vincenzo Agosta</b></p>
---	---

Nome					
Revisore					
0	10/12/2023	PRIMA EMISSIONE	ASBRNO	CGAGLIO	G.GABELLONE
REV.	DATA	DESCRIZIONE MODIFICA	REDATTO	APPROVATO	AUTORIZZATO

FOGLIO 3 DI 3

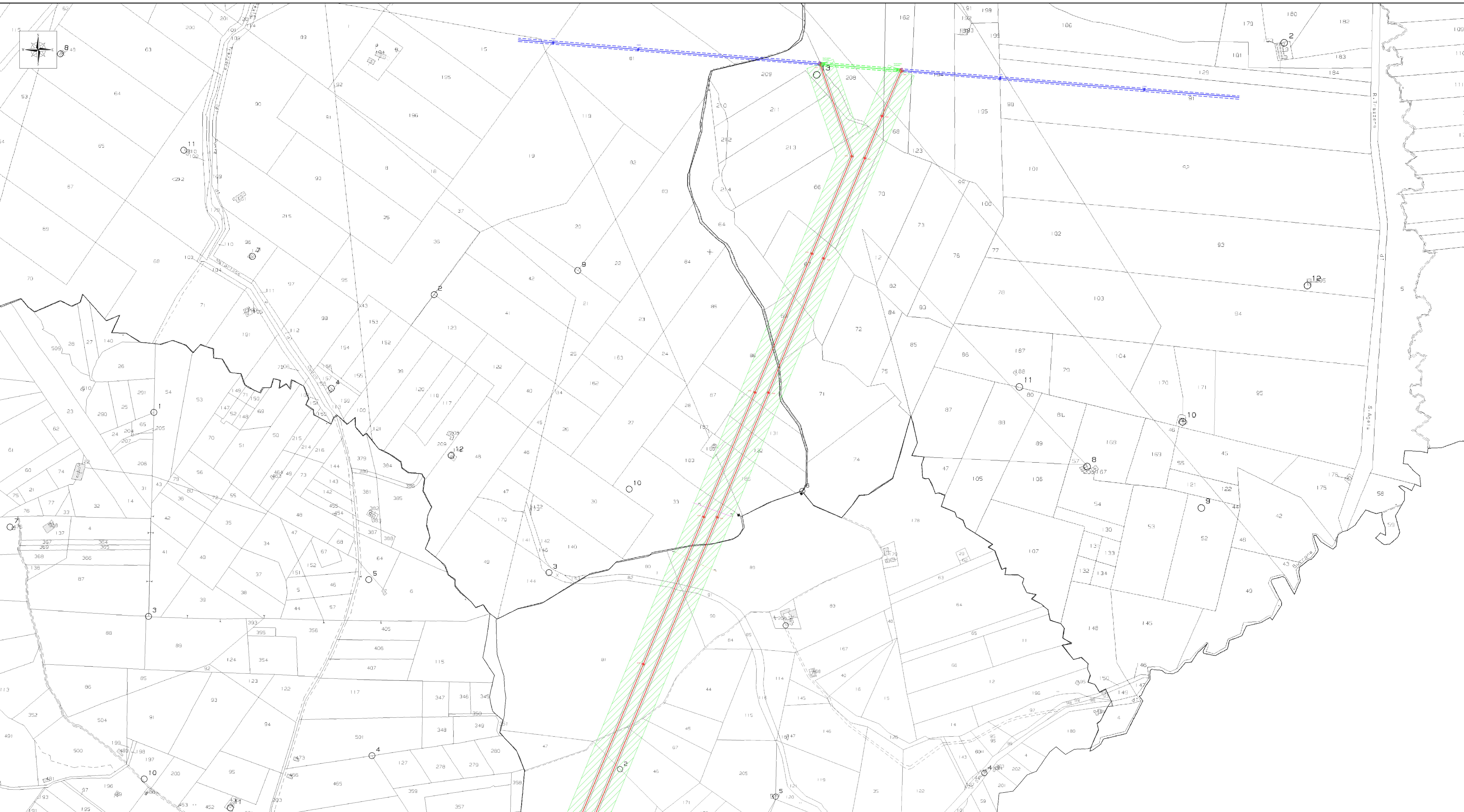

LEGENDA	
	AREA DI IMPIANTO
	NUOVA S.E. TERNA "MONREALE 3"
	CABINA UTENTE 36 KV
	CABINA DI SMISTAMENTO
	ELETTRODOTTO AT 36KV INTERRATO DI COLLEGAMENTO AL PARCO FOTOVOLTAICO
	ELETTRODOTTO AT 36KV INTERRATO DI COLLEGAMENTO ALLA STAZIONE TERNA "MONREALE 3"
	ELETTRODOTTO AT 220 KV AEREO TERNA DI RACCORDO ALLA LINEA ESISTENTE
	FASCIA DI ASSERVIMENTO ELETTRODOTTO AEREO 220 KV TERNA
	NUOVO TRALICCIO SOSTEGNO LINEA AEREA

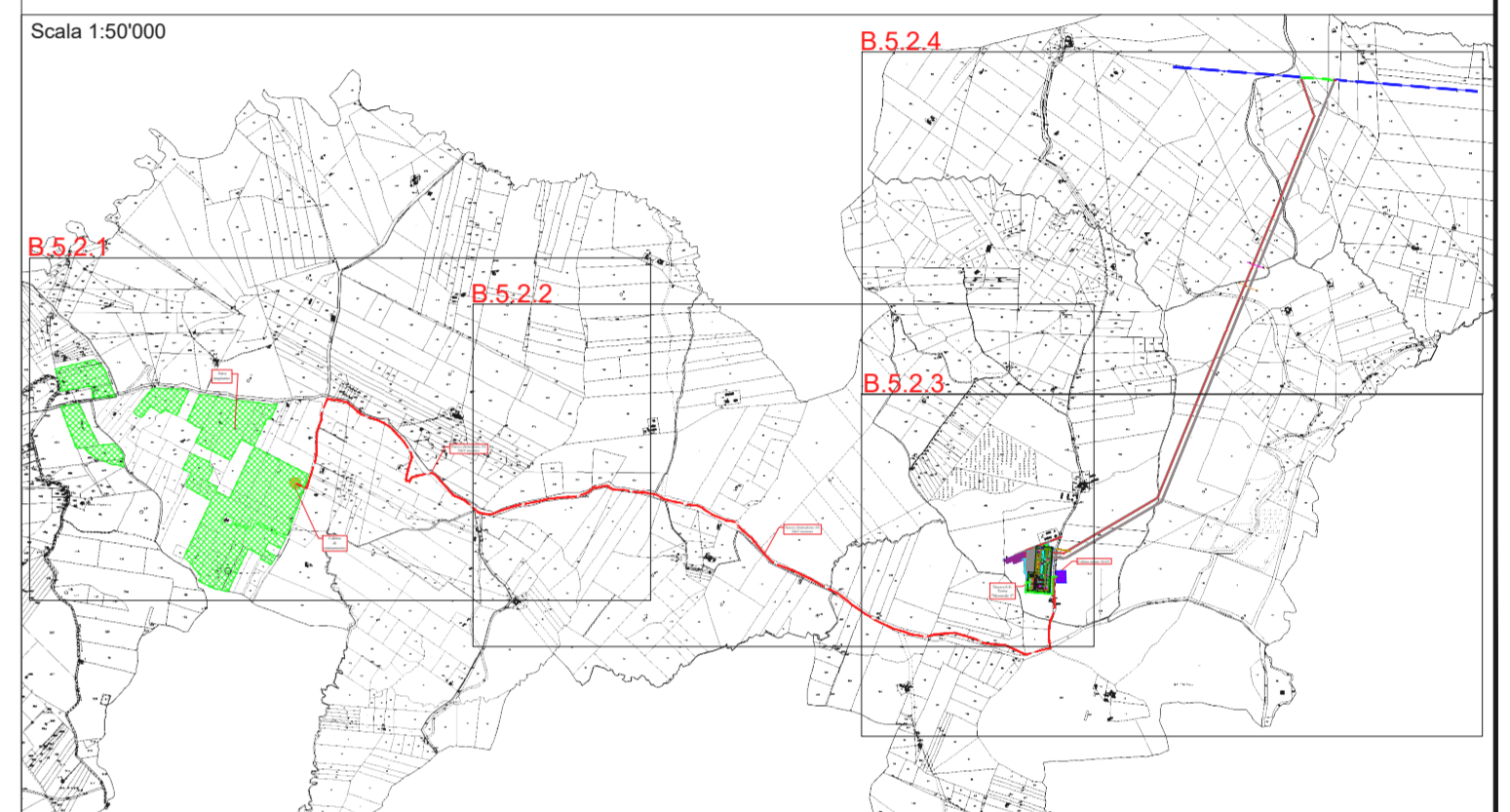

CITTÀ METROPOLITANA DI PALERMO  
COMUNE DI MONREALE

REGIONE SICILIANA

**PROGETTO PER LA REALIZZAZIONE DI UN NUOVO IMPIANTO AGRIVOLTAICO E DELLE RELATIVE OPERE DI CONNESSIONE ALLA RETE DI DISTRIBUZIONE AT, SITO NEL COMUNE DI MONREALE (PA), LOCALITÀ VALLEFONDI, AVENTE POTENZA DI PICCO DC PARI A 33,2 MWp (potenza in immissione pari a 28 MWac) DENOMINAZIONE IMPIANTO "VALLEFONDI"**

**PROGETTO DEFINITIVO**

PROCEDURA DI AUTORIZZAZIONE UNICA REGIONALE di cui all'art. 12 del D.lgs 387/2003 - Linee Guida Decr. MISE 10/09/2010  
PROCEDURA DI VALUTAZIONE DI IMPATTO AMBIENTALE PRESSO IL MTE  
ai sensi dell'art. 23 del D.Lgs. 152/2006 ricompreso nell'art. 31, comma 6 del D.Lgs. 77/21.

ELABORATO:	codice identificativo	rev
Planimetria elettrodotti di collegamento alla RTN su Catastale	B.5.2.4	0

scala: 1:4.000

**COMMITTENTE**

**X-ELIO**

**X-ELIO VALLEFONDI S.R.L.**  
Corso Vittorio Emanuele II 441 00188 Roma Tel +39 06 482404 - Fax +39 06 48553726  
Capitale interamente versato € 10.000,00  
Partita IVA e Iscrizione Registro Imprese di Roma n° 02812770614 REA RM-1686337  
Società sottoposta a direzione e controllo di X-ELIO Energy S.L.U.  
xativallefondi@xegemati.it

PROGETTAZIONE DELLE OPERE	
<b>Progettista</b> A176 LAB s.r.l. Via Madonna del Mare n.23 91011 Acicoli (CT) P.IVA 02812770614 Ing. Giovanni Gabbellone Tifone ufficio progett.	<b>Consulenti specialistici</b> Studio Agronomico - Dott. Agr. Mazzara Vito Studio Geologico - Dott. Geol. Antonio Cacioppo Progettista strutturale - Ing. Vincenzo Agosta

Nome					
File/Documento:					
0	10/12/2020	PRIMA EMISSIONE	ASBRNO	CGAGLIO	G.GABELLONE
REV.	DATA	DESCRIZIONE MODIFICA	REDATTO	APPROVATO	AUTORIZZATO

FOGLIO 3 DI 3