

Modulo per la presentazione delle osservazioni per i piani/programmi/progetti sottoposti a procedimenti di valutazione ambientale di competenza statale

Presentazione di osservazioni relative alla procedura di:

- Valutazione Ambientale Strategica (VAS) – art.14 co.3 D.Lgs.152/2006 e s.m.i.
- Valutazione di Impatto Ambientale (VIA) – art.24 co.3 D.Lgs.152/2006 e s.m.i.
- Verifica di Assoggettabilità alla VIA – art.19 co.4 D.Lgs.152/2006 e s.m.i.

(Barrare la casella di interesse)

Il/La Sottoscritto/a _____

(Nel caso di persona fisica, in forma singola o associata)

Il Sottoscritto **SALVATORE MARIA CAPUTO**

in qualità di legale rappresentante della Società

EN.IT Srl

(Nel caso di persona giuridica - società, ente, associazione, altro)

PRESENTA

ai sensi del D.Lgs.152/2006, le **seguenti osservazioni** al

Piano/Programma, sotto indicato

Progetto, sotto indicato

(Barrare la casella di interesse)

ID: **[11092]** Progetto di un impianto eolico composto da n. 7 aerogeneratori di potenza unitaria pari a 7,2 MW, per una potenza complessiva di 50,4 MW, e da un sistema di accumulo di energia (bess) di potenza pari a 18 MW, da realizzarsi nel Comune di Torchiarolo (BR), in località Valesio, con opere di connessione alla RTN ricadenti anche nei comuni di San Pietro Vernotico (BR) e Cellino San Marco (BR). Codice pratica MYTERNA n. 202301758

*(inserire la denominazione completa del piano/programma (procedure di VAS) o del progetto (procedure di VIA, Verifica di Assoggettabilità a VIA e **obbligatoriamente il codice identificativo ID: xxxx del procedimento**)*

N.B.: eventuali file allegati al presente modulo devono essere unicamente in formato PDF e NON dovranno essere compressi (es. ZIP, RAR) e NON dovranno superare la dimensione di 30 MB. Diversamente NON potranno essere pubblicati.

OGGETTO DELLE OSSERVAZIONI

(Barrare le caselle di interesse; è possibile selezionare più caselle):

- Aspetti di carattere generale (es. struttura e contenuti della documentazione, finalità, aspetti procedurali)
- Aspetti programmatici (coerenza tra piano/programma/progetto e gli atti di pianificazione/programmazione territoriale/settoriale)
- Aspetti progettuali (proposte progettuali o proposte di azioni del Piano/Programma in funzione delle probabili ricadute ambientali)
- Aspetti ambientali (relazioni/impatti tra il piano/programma/progetto e fattori/componenti ambientali)
- Altro (specificare) _____

ASPETTI AMBIENTALI OGGETTO DELLE OSSERVAZIONI

(Barrare le caselle di interesse; è possibile selezionare più caselle):

- Atmosfera
- Ambiente idrico
- Suolo e sottosuolo
- Rumore, vibrazioni, radiazioni
- Biodiversità (vegetazione, flora, fauna, ecosistemi)
- Salute pubblica
- Beni culturali e paesaggio
- Monitoraggio ambientale
- Altro *(specificare)* **Interferenza con una WTG del parco eolico della scrivente**

TESTO DELL' OSSERVAZIONE

Premesso che:

la società EN.IT Srl ha ottenuto parere positivo alla richiesta di compatibilità ambientale per il progetto "**Parco Eolico Bosco 42 MW- ID 5093**" "composto da 7 aerogeneratori, con una potenza complessiva di 42 MW, ricadente nei territori comunali di Brindisi, Mesagne, Cellino san Marco.

Rilevato che la società Santa Chiara Energia S.r.l. ha presentato presso il Ministero dell'Ambiente e della Sicurezza Energetica (MASE) istanza per l'avvio di Valutazione di Impatto Ambientale ai sensi dell'art.23 del D.Lgs. 152/2006 relativa al Progetto di un impianto eolico composto da n. 7 aerogeneratori di potenza unitaria pari a 7,2 MW, per una potenza complessiva di 50,4 MW, e da un sistema di accumulo di energia (bess) di potenza pari a 18 MW, da realizzarsi nel Comune di Torchiarolo, in località Valesio, con opere di connessione alla RTN ricadenti anche nei comuni di San Pietro Vernotico e Cellino San Marco, **tracciato con codice ID11092.**

Dagli elaborati presentati dalla società Santa Chiara Energia S.r.l., **la posizione di un aerogeneratore di progetto denominato BRN4, risulta essere interferente con la posizione della WTG3C del "Parco Eolico Bosco 42 MW - ID 5093 "** di proprietà della EN.IT

Con la presente si chiede a codesto spett. le Ente di tenere l'interferenza segnalata in debita considerazione nell'espressione del proprio giudizio di compatibilità, perché lesiva dei diritti e degli interessi della scrivente.

A seguire si riporta uno stralcio cartografico con indicata l'interferenza della BRN4 a danno della WTG3C della EN.IT.

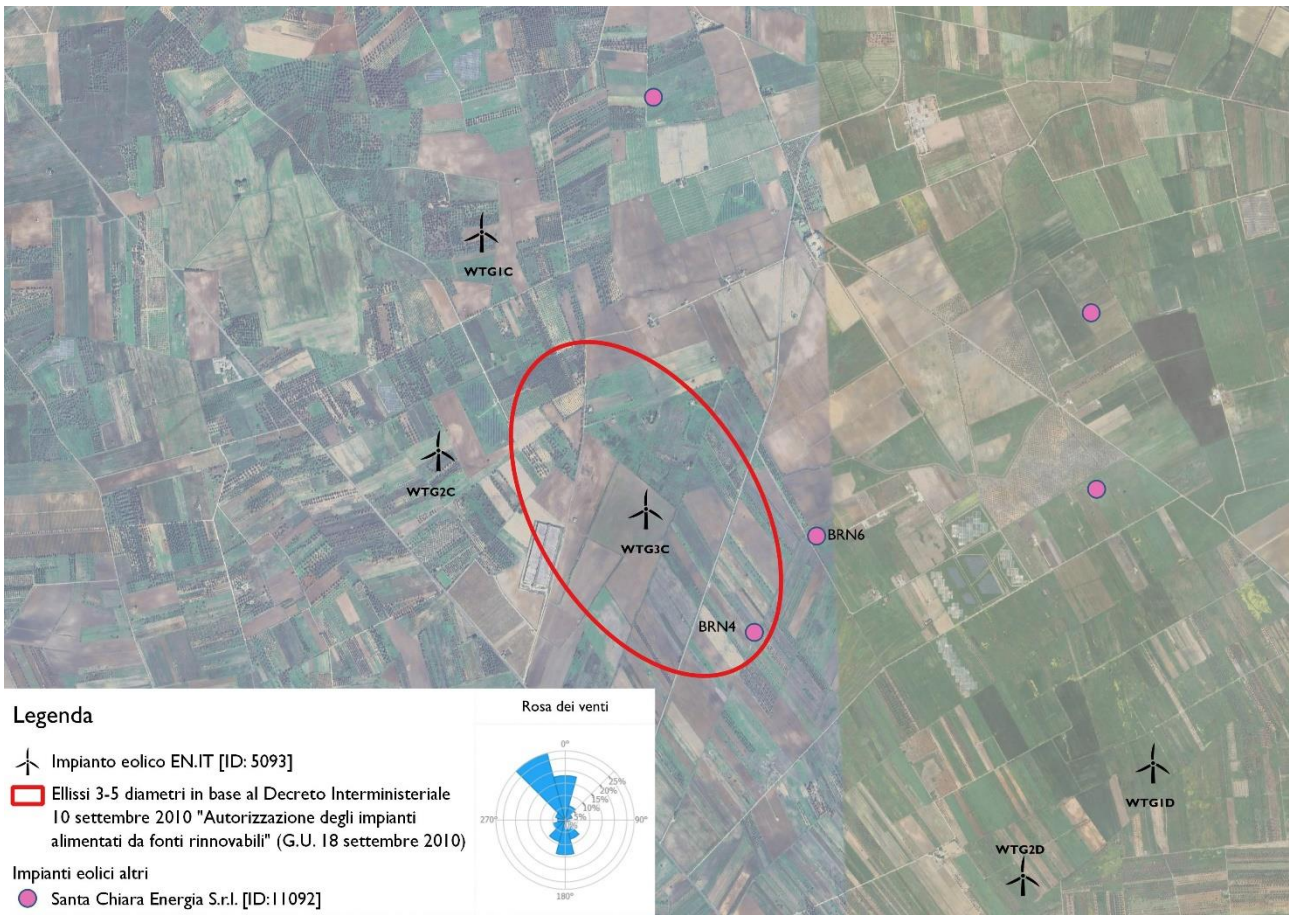

Parco Eolico ID11092			Parco Eolico ID5093			
WTG	Coordinate WGS84 fuso 33N		WTG	Diametro rotore (m)	Est (m)	Nord (m)
	Est	Nord				
MES1	743.405,82	4.490.367,78	1C	170,0	743124.00	4489115.00
MES2	743.916,91	4.489.736,98	2C	170,0	742924.00	4488106.00
BRN1	747.545,25	4.488.428,60	3C	170,0	743883.00	4487836.00
BRN2	748.002,29	4.489.032,21	1D	170,0	746225.00	4486663.00
BRN3	746.965,37	4.488.721,47	2D	170,0	745624.00	4486143.00
BRN4	744.382,94	4.487.266,56	3D	170,0	746296.00	4485659.00
BRN5	745.964,20	4.487.927,37	4D	170,0	747131.00	4486445.00
BRN6	744.670,66	4.487.711,31				
BRN7	745.939,00	4.488.741,82				
CLN1	748.802,05	4.488.007,21				
CLN2	748.302,84	4.488.255,96				

Il/La Sottoscritto/a dichiara di essere consapevole che, ai sensi dell'art. 24, comma 7 e dell'art.19 comma 13, del D.Lgs. 152/2006 e s.m.i., le presenti osservazioni e gli eventuali allegati tecnici saranno pubblicati sul Portale delle valutazioni ambientali VAS-VIA del Ministero dell'Ambiente e della Tutela del Territorio e del Mare (www.va.minambiente.it).

Tutti i campi del presente modulo devono essere debitamente compilati. In assenza di completa compilazione del modulo l'Amministrazione si riserva la facoltà di verificare se i dati forniti risultano sufficienti al fine di dare seguito alle successive azioni di competenza.

ELENCO ALLEGATI

Allegato 1 - Dati personali del soggetto che presenta l'osservazione

Allegato 2 - Copia del documento di riconoscimento in corso

Allegato xx - _____ (inserire numero e titolo dell'allegato tecnico se presente e unicamente in formato PDF)

Luogo e data Verona 28/03/2024

(inserire luogo e data)

Il/La dichiarante
Salvatore Maria Caputo
(Firma)