

LEGENDA

- Area di progetto
- SE Utente 30/150 kv
- Point_1_SS192
- VALUE**
- Not Visible (no color)
- Visible
- hillshade**
- Value**
- High : 254
- Low : 0

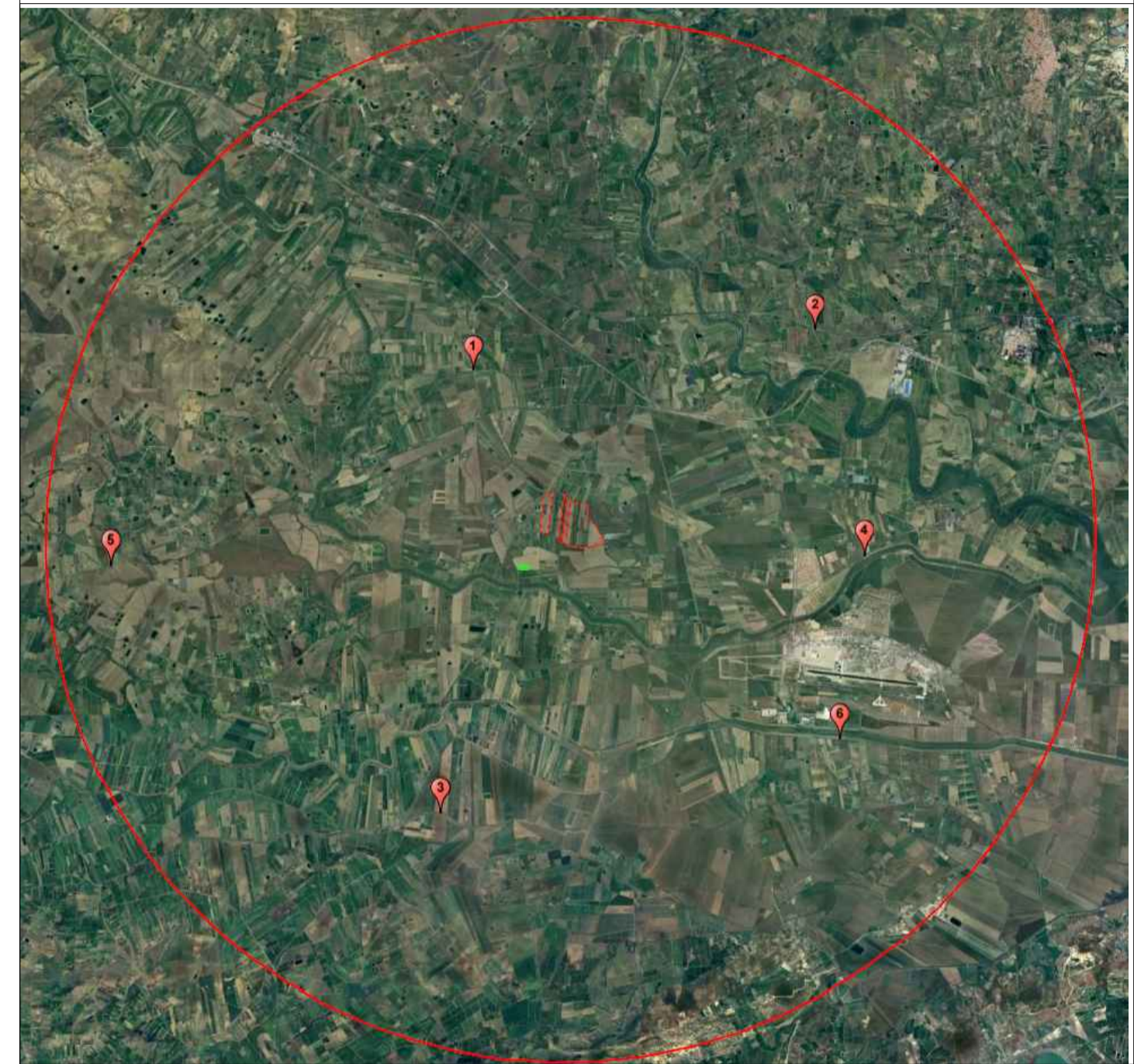

**PROGETTO PER LA REALIZZAZIONE
DI UN IMPIANTO AGRIVOLTAICO DENOMINATO
" BELPASSO" DI POTENZA IMPEGNATA AI FINI
DELLA CONNESSIONE PARI A 33 MW, SITO
NEL COMUNE DI BELPASSO (CT)**

Codice elaborato	Data	Livello progettazione	Emesso	Verificato	Approvato	REV.
33_01	Febbraio 2024	Definitivo	Arch. Bella Cristina	Dott.Ing. Cristina Marvelli	Dott.Ing. Cristina Marvelli	00

ELABORATO:
CARTA DELL'INTERVISIBILITA'

SCALA: 1:25.000 TAVOLA: 1/6

SOCIETA' PROPONENTE:



R. Power Italy Helios S.R.L.
Via Giuseppe Ripamonti, 44
CAP 20100 - Milano

TIMBRI E FIRME:

PROGETTAZIONE:



E-PRIMA
E-PRIMA S.R.L.
Via Manganelli 20/G
95030 Nicolosi (CT)
tel:095914116 - cell:3339533392
email:info@e-prima.eu

TIMBRI E FIRME:

Ordine Ingegneri Catania A8350



ORIENTAMENTO **SCALA METRICA**

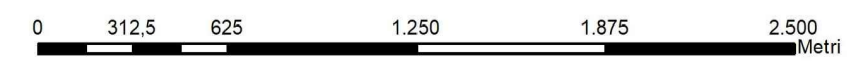

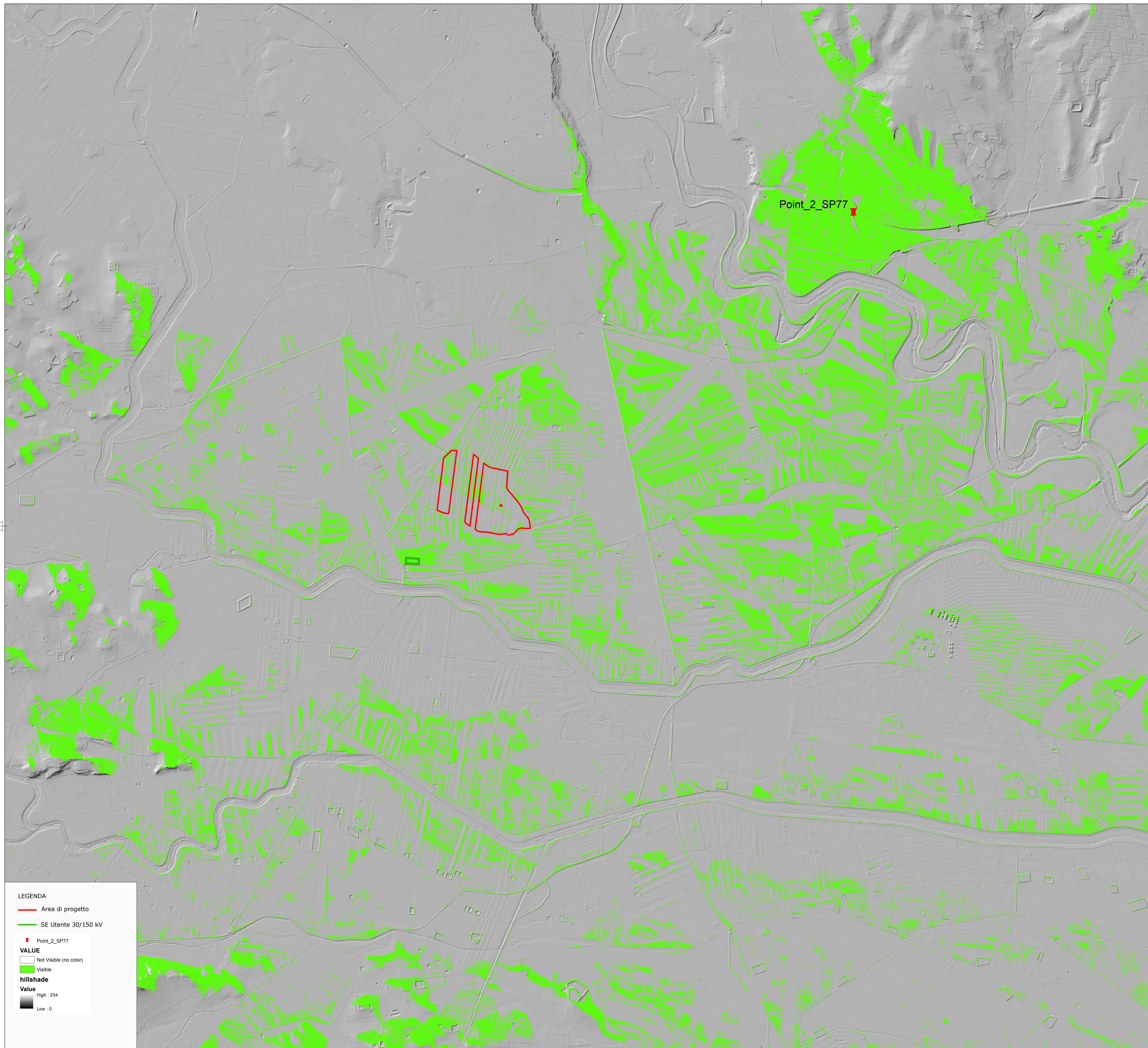
LEGENDA

- Area di progetto
- SE Utente 30/150 kV
- Point_2_SP77

VALUE

- Not Visible (no color)
- Visible

hillshade

Value

- High : 254
- Low : 0

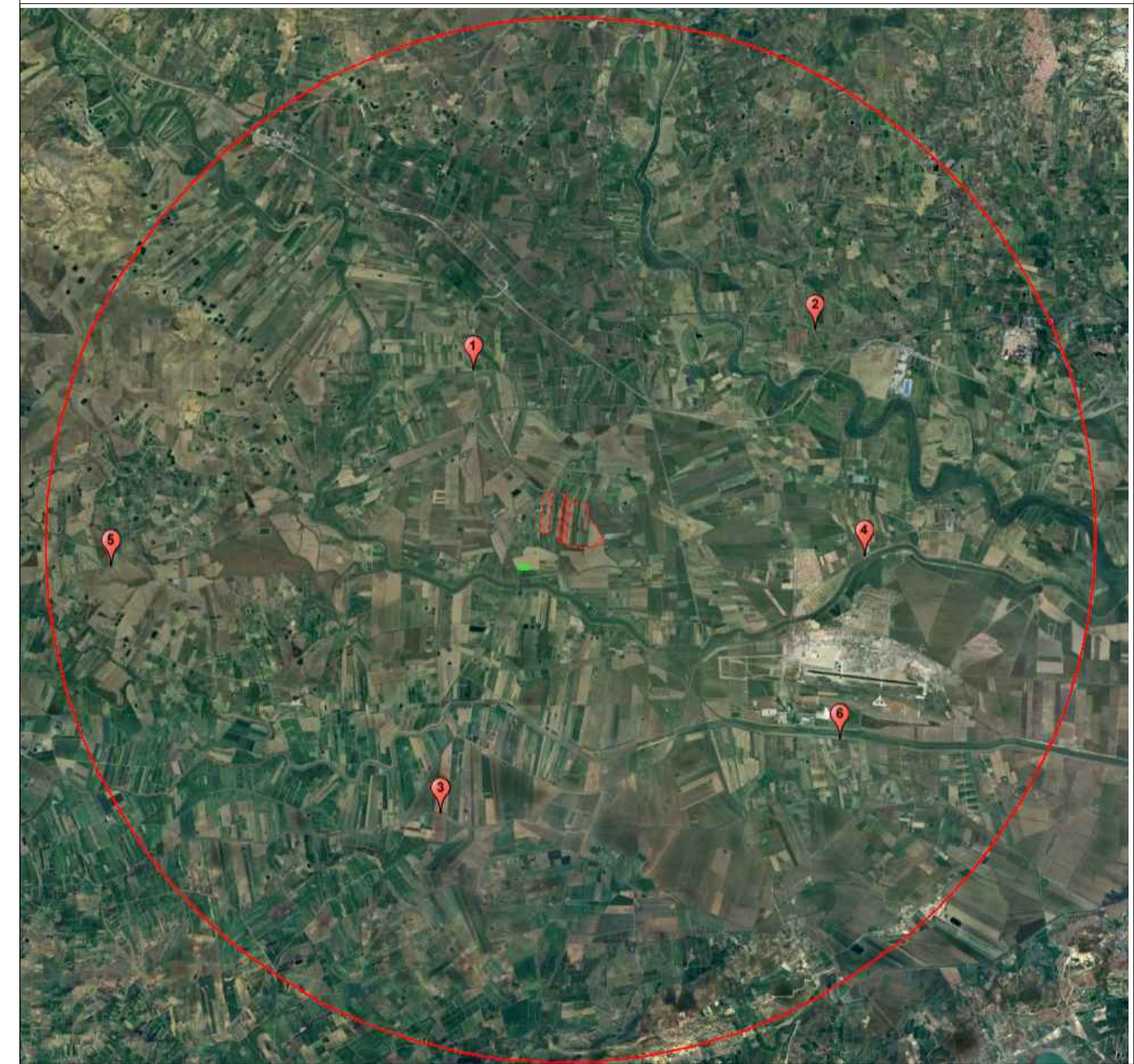

**PROGETTO PER LA REALIZZAZIONE
DI UN IMPIANTO AGRIVOLTAICO DENOMINATO
" BELPASSO" DI POTENZA IMPEGNATA AI FINI
DELLA CONNESSIONE PARI A 33 MW, SITO
NEL COMUNE DI BELPASSO (CT)**

Codice elaborato	Data	Livello progettazione	Emesso	Verificato	Approvato	REV.
33_101	Febbraio 2024	Definitivo	Arch. Bella Cristina	Dott.Ing. Cristina Marvelli	Dott.Ing. Cristina Marvelli	00

ELABORATO:
CARTA DELL'INTERVISIBILITA'

SCALA: 1:25.000 TAVOLA: 2/6



R. Power Italy Helios S.R.L.
Via Giuseppe Ripamonti, 44
CAP 20100 - Milano

TIMBRI E FIRME:



E-PRIMA S.R.L.
Via Manganeli 20/G
95030 Nicolosi (CT)
tel:095914116 - cell:3339533392
email:info@e-prima.eu

TIMBRI E FIRME:

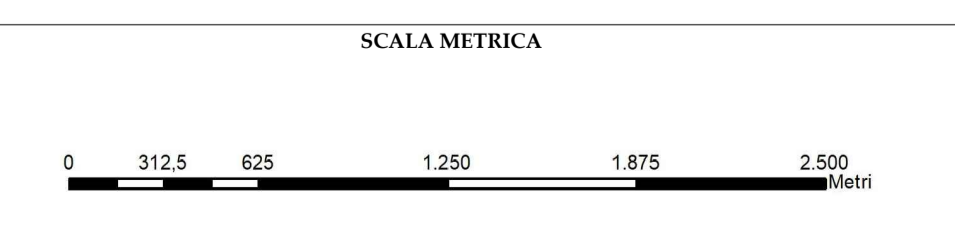

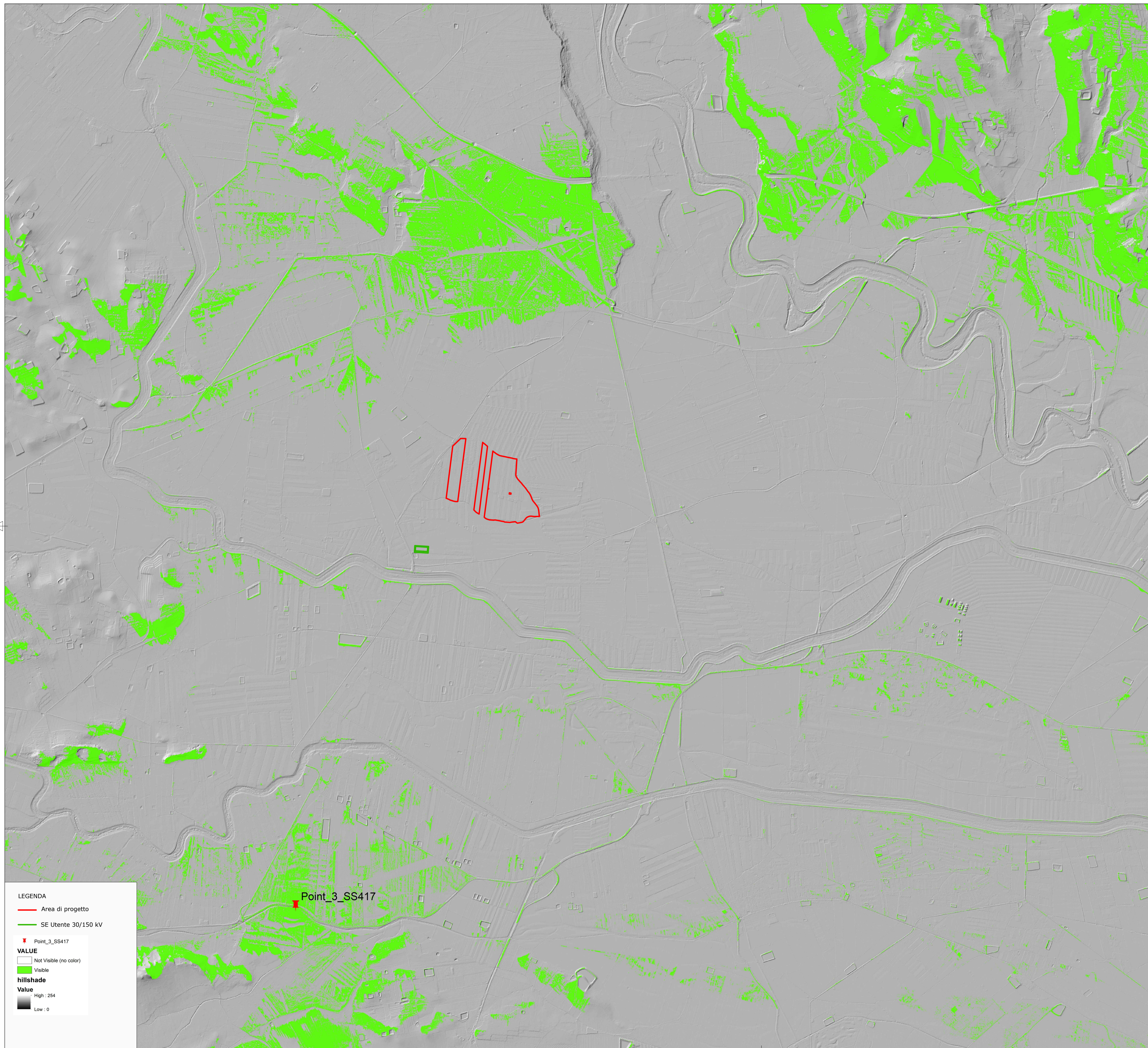

LEGENDA

- Area di progetto
- SE Utente 30/150 kV
- Point_3_SS417

VALUE

- Not Visible (no color)
- Visible

hillshade

Value

- High : 254
- Low : 0

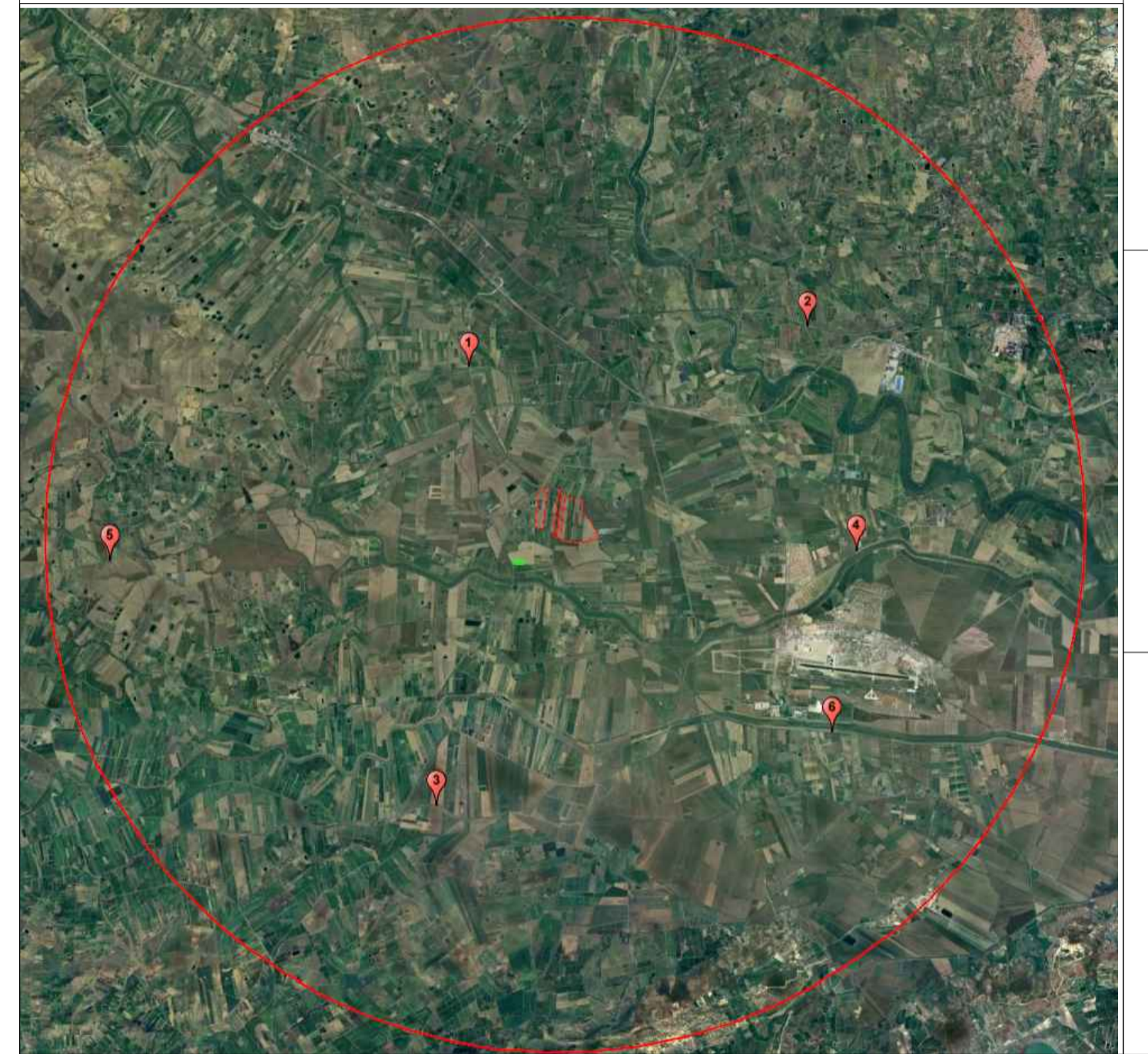

**PROGETTO PER LA REALIZZAZIONE
DI UN IMPIANTO AGRIVOLTAICO DENOMINATO
" BELPASSO" DI POTENZA IMPEGNATA AI FINI
DELLA CONNESSIONE PARI A 33 MW, SITO
NEL COMUNE DI BELPASSO (CT)**

Codice elaborato	Data	Livello progettazione	Emesso	Verificato	Approvato	REV.
33_01	Febbraio 2024	Definitivo	Arch. Bella Cristina	Dott.Ing. Cristina Marvelli	Dott.Ing. Cristina Marvelli	00

ELABORATO:
CARTA DELL'INTERVISIBILITA'

SCALA: 1:25.000 TAVOLA: 3/6



R. Power Italy Helios S.R.L.
Via Giuseppe Ripamonti, 44
CAP 20100 - Milano

TIMBRI E FIRME:



E-PRIMA S.R.L.
Via Manganeli 20/G
95030 Nicolosi (CT)
tel:095914116 - cell:3339533392
email:info@e-prima.eu

TIMBRI E FIRME:

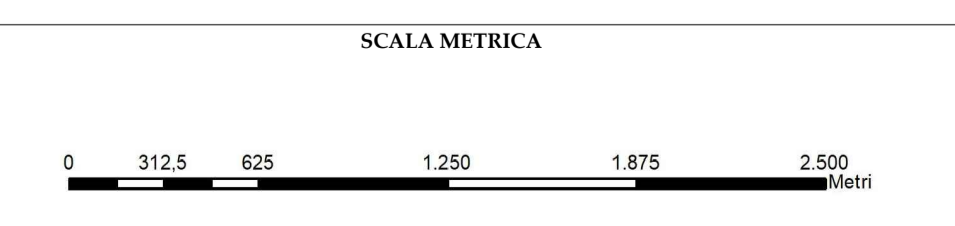
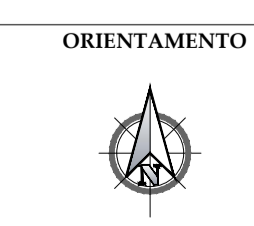

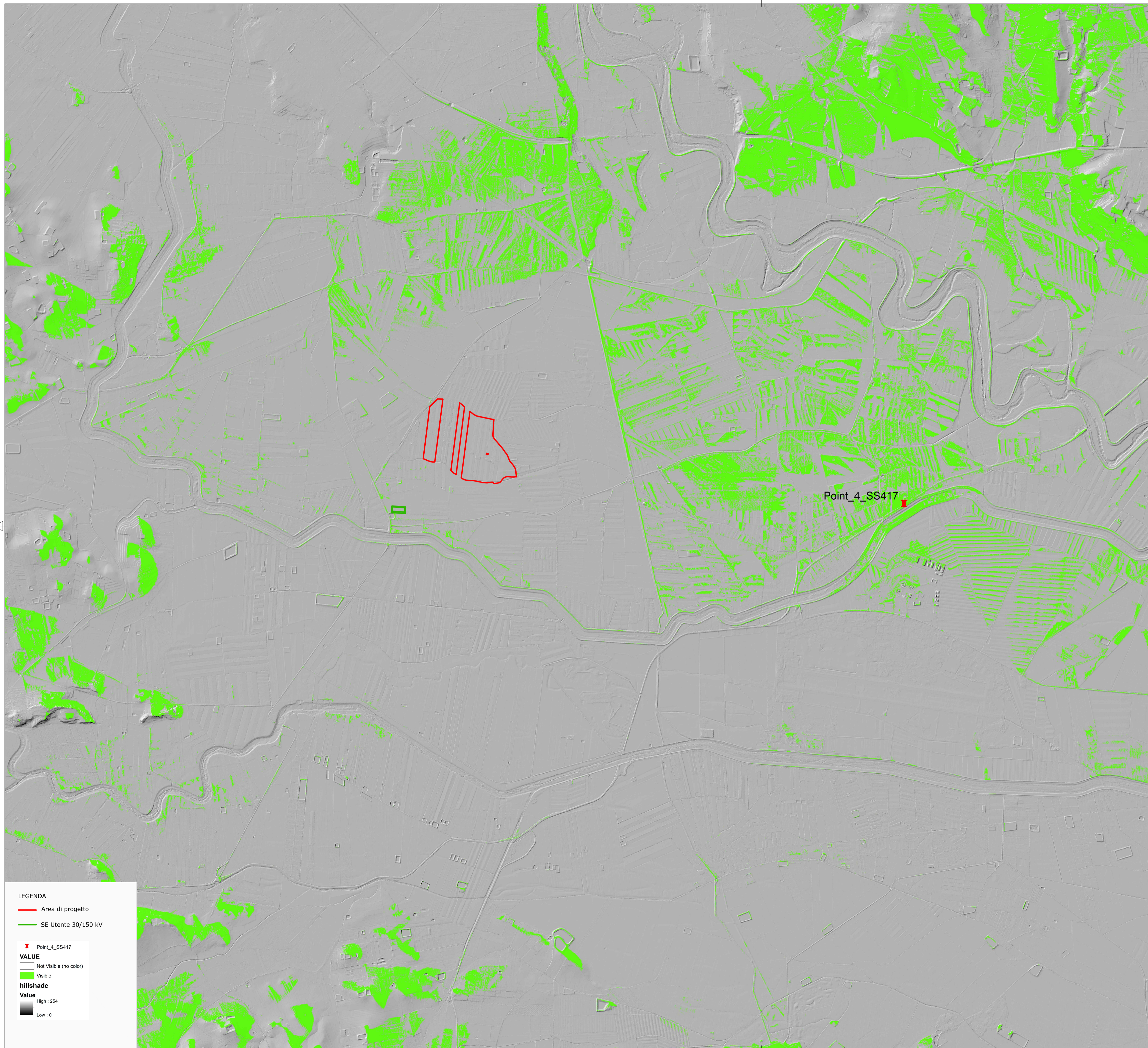

LEGENDA

- Area di progetto
- SE Utente 30/150 kV
- Point_4_SS417
- VALUE**
- Not Visible (no color)
- Visible
- hillshade**
- Value**
- High : 254
- Low : 0

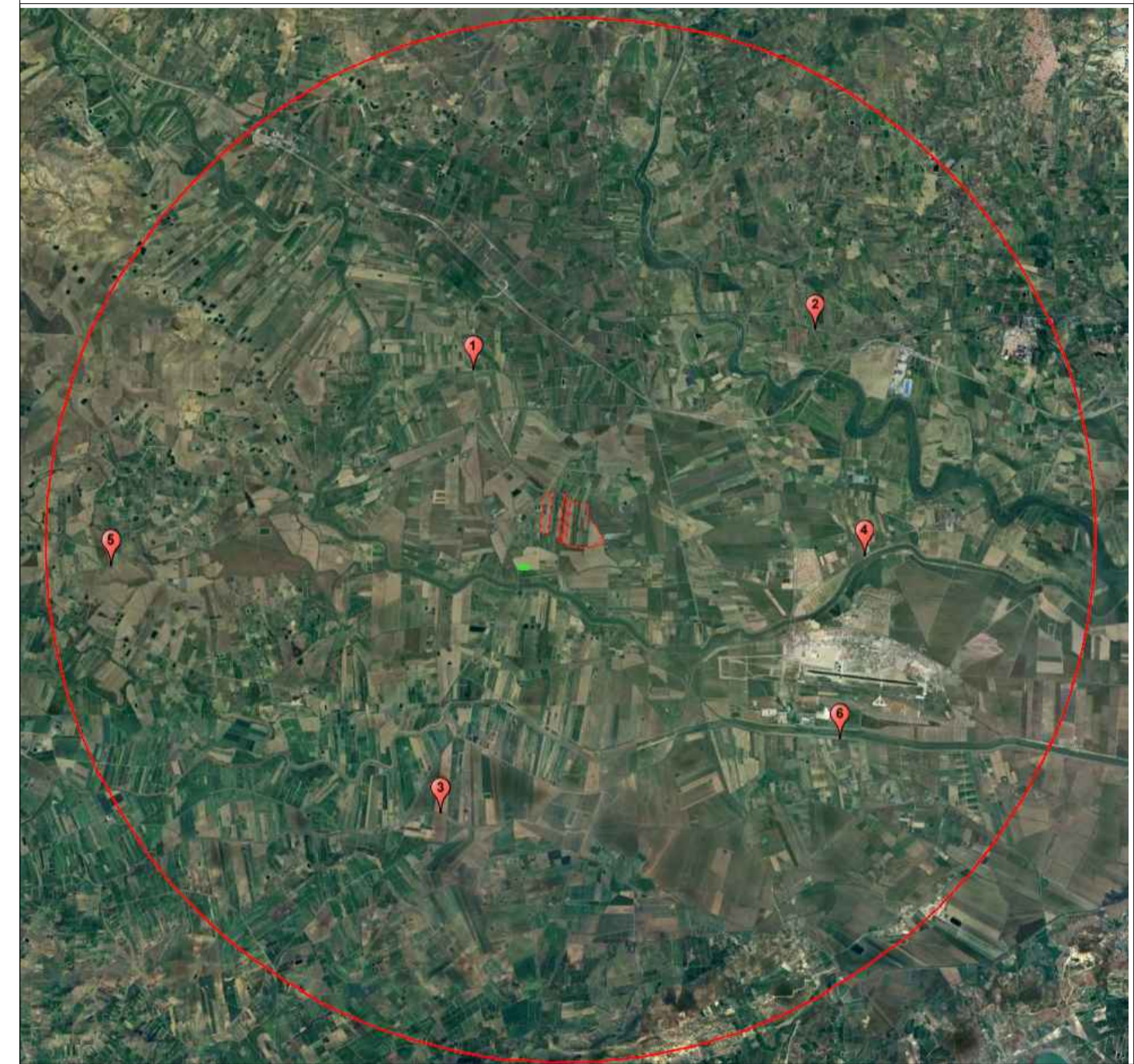
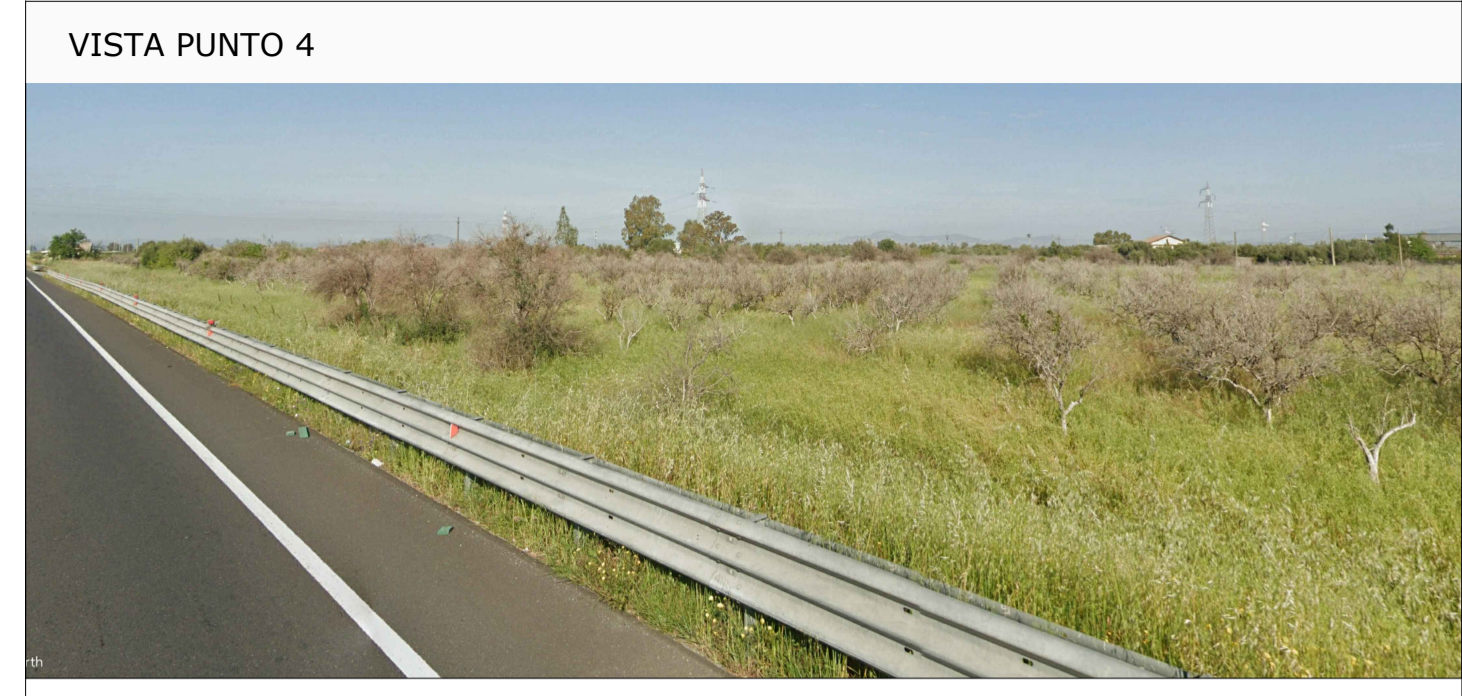

**PROGETTO PER LA REALIZZAZIONE
DI UN IMPIANTO AGRIVOLTAICO DENOMINATO
"BELPASSO" DI POTENZA IMPEGNATA AI FINI
DELLA CONNESSIONE PARI A 33 MW, SITO
NEL COMUNE DI BELPASSO (CT)**

Codice elaborato	Data	Livello progettazione	Emesso	Verificato	Approvato	REV.
33_01	Febbraio 2024	Definitivo	Arch. Bella Cristina	Dott.Ing. Cristina Marvelli	Dott.Ing. Cristina Marvelli	00

ELABORATO:
CARTA DELL'INTERVISIBILITA'

SCALA: 1:25.000 TAVOLA: 4/6



R. Power Italy Helios S.R.L.
Via Giuseppe Ripamonti, 44
CAP 20100 - Milano

TIMBRI E FIRME:



E-PRIMA S.R.L.
Via Manganelli 20/G
95030 Nicolosi (CT)
tel:095914116 - cell:3339533392
email:info@e-prima.eu

TIMBRI E FIRME:

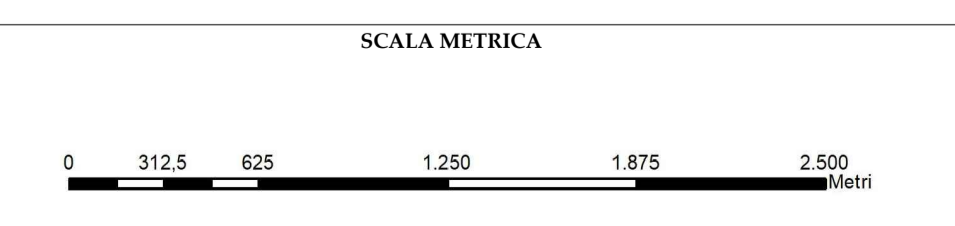

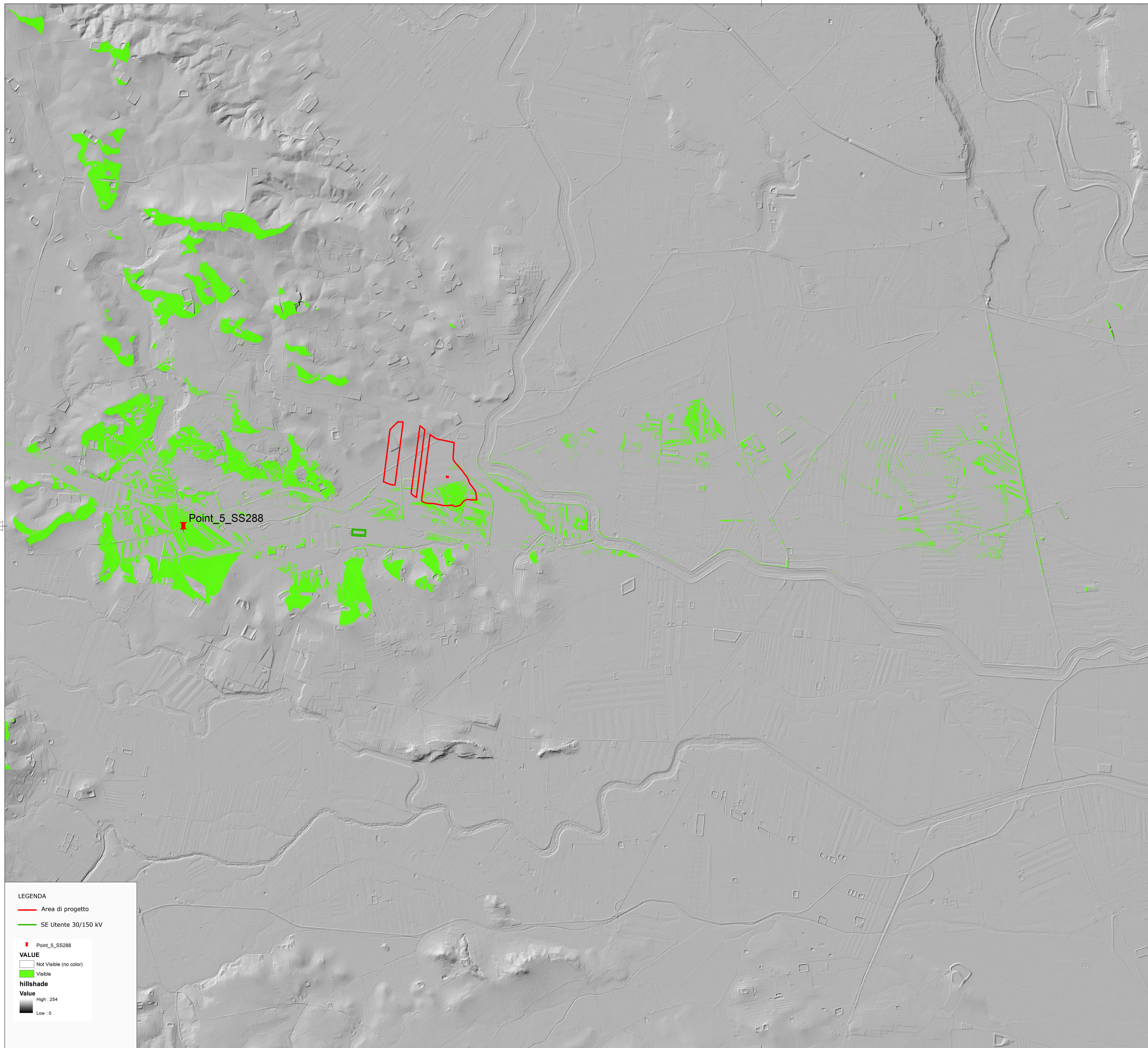

LEGENDA

- Area di progetto
- SE Utente 30/150 kV
- Point_5_SS288
- VALUE**
- Not Visible (no color)
- Visible
- hillshade**
- Value**
- High : 254
- Low : 0

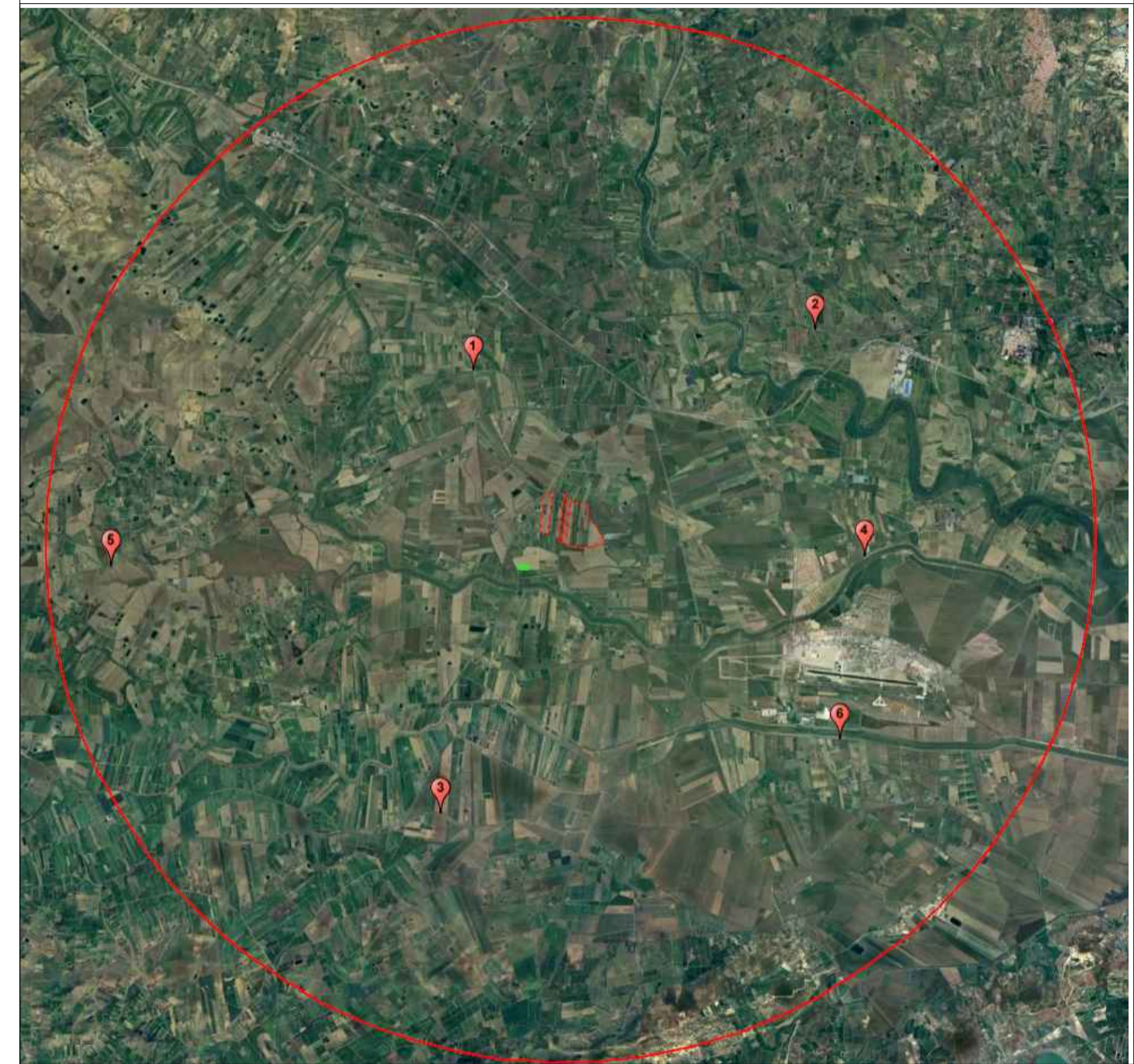

**PROGETTO PER LA REALIZZAZIONE
DI UN IMPIANTO AGRIVOLTAICO DENOMINATO
" BELPASSO" DI POTENZA IMPEGNATA AI FINI
DELLA CONNESSIONE PARI A 33 MW, SITO
NEL COMUNE DI BELPASSO (CT)**

Codice elaborato	Data	Livello progettazione	Emesso	Verificato	Approvato	REV.
33_01	Febbraio 2024	Definitivo	Arch. Bella Cristina	Dott.Ing. Cristina Marvelli	Dott.Ing. Cristina Marvelli	00

ELABORATO:
CARTA DELL'INTERVISIBILITA'

SCALA: 1:25.000 TAVOLA: 5/6



R. Power Italy Helios S.R.L.
Via Giuseppe Ripamonti, 44
CAP 20100 - Milano

TIMBRI E FIRME:



E-PRIMA S.R.L.
Via Manganeli 20/G
95030 Nicolosi (CT)
tel:095914116 - cell:3339533392
email:info@e-prima.eu

TIMBRI E FIRME:

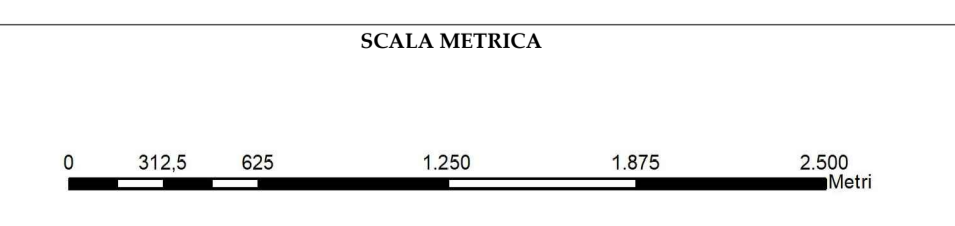
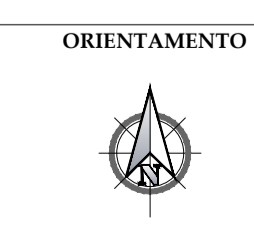

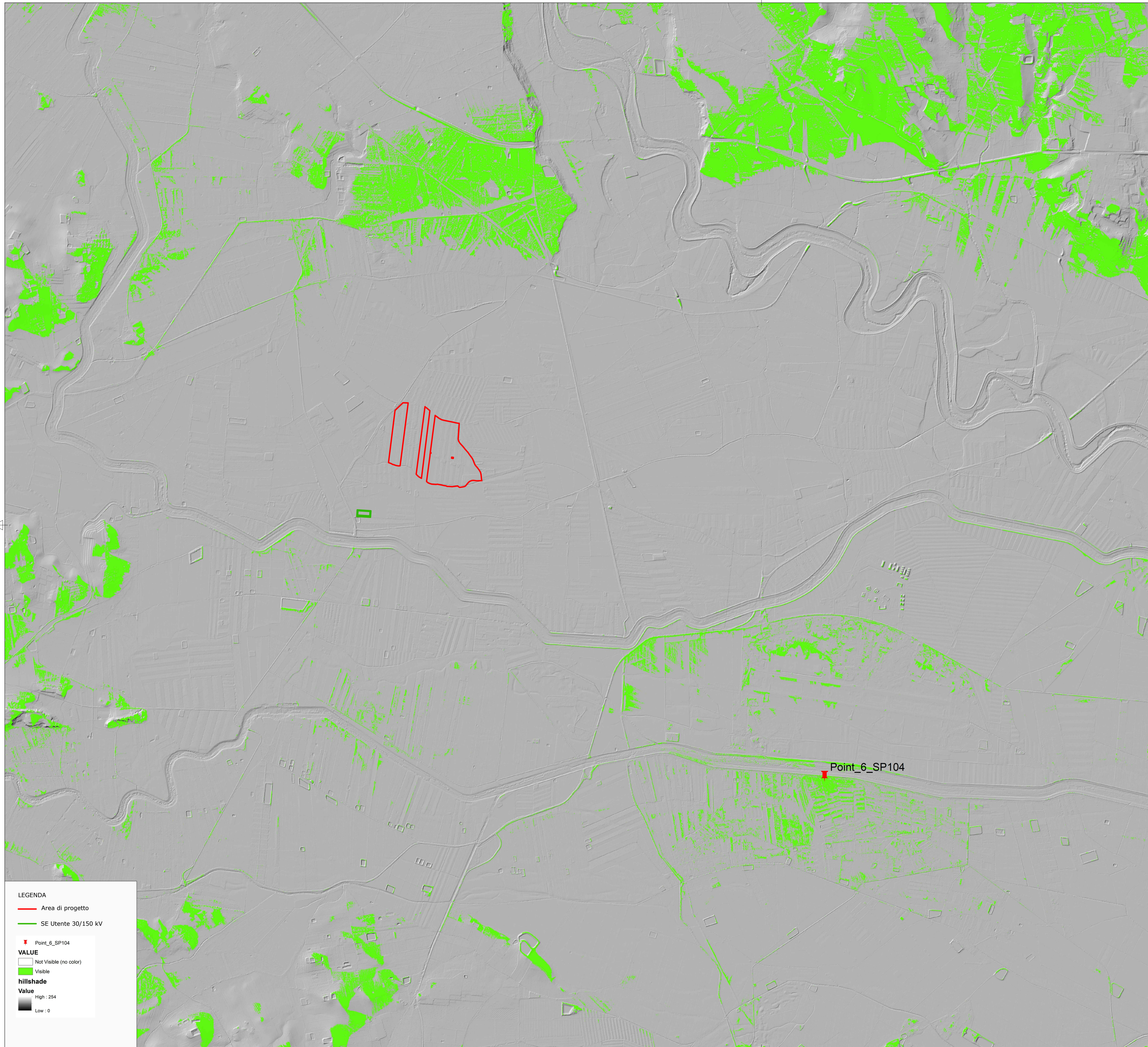

LEGENDA

- Area di progetto
- SE Utente 30/150 kV
- x Point_6_SP104
- VALUE**
- Not Visible (no color)
- Visible
- hillshade**
- Value**
- High : 254
- Low : 0

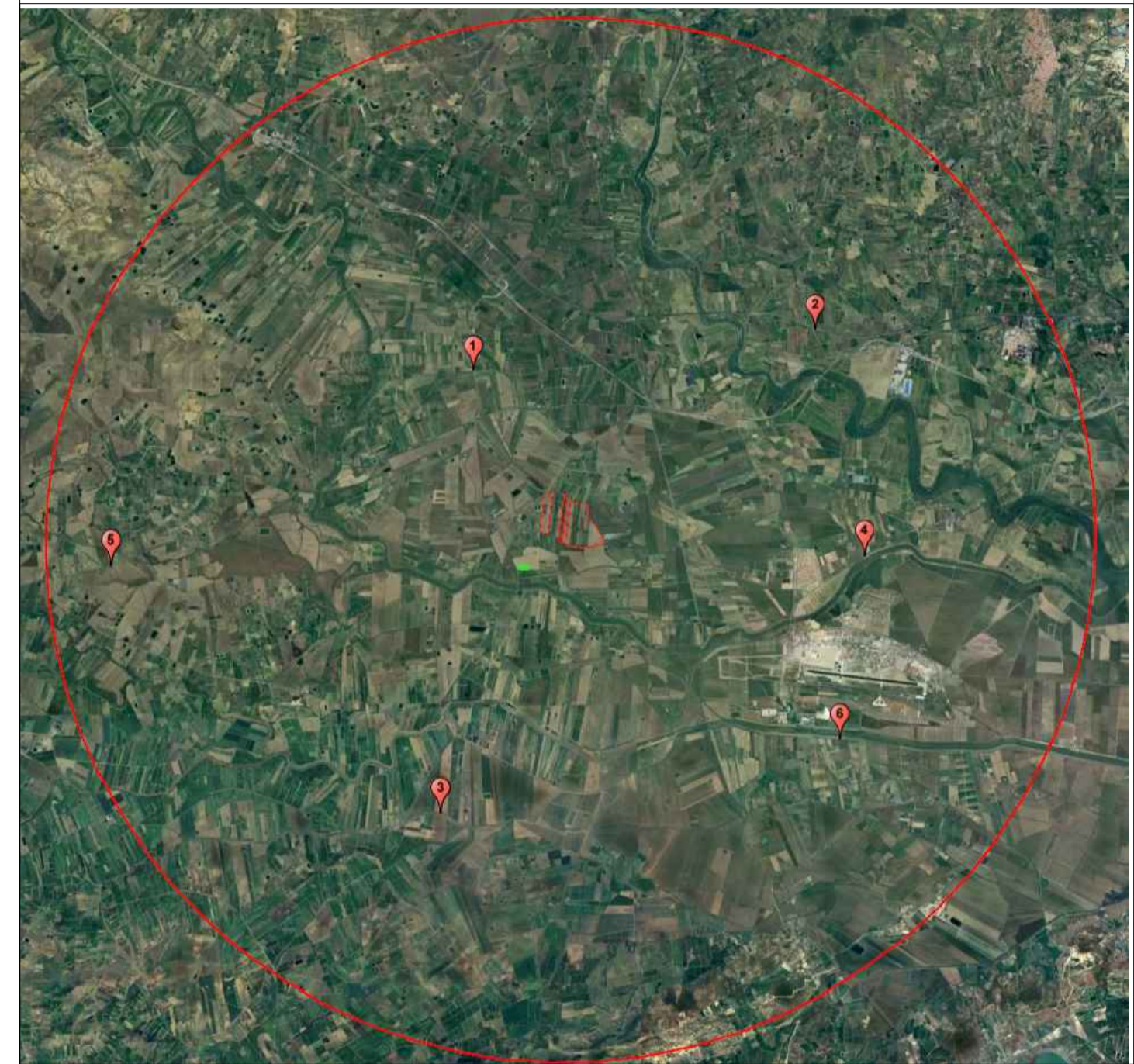
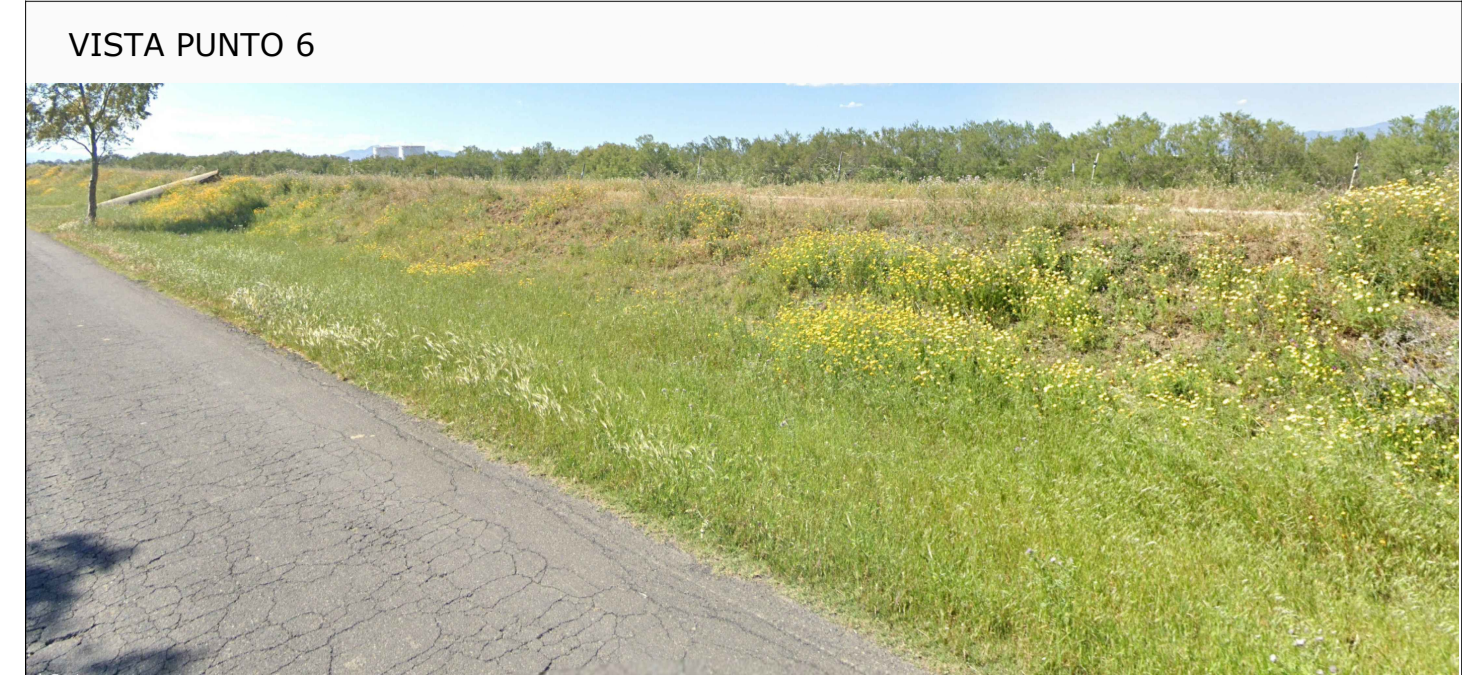

**PROGETTO PER LA REALIZZAZIONE
DI UN IMPIANTO AGRIVOLTAICO DENOMINATO
"BELPASSO" DI POTENZA IMPEGNATA AI FINI
DELLA CONNESSIONE PARI A 33 MW, SITO
NEL COMUNE DI BELPASSO (CT)**

Codice elaborato	Data	Livello progettazione	Emesso	Verificato	Approvato	REV.
33_01	Febbraio 2024	Definitivo	Arch. Bella Cristina	Dott.Ing. Cristina Marvelli	Dott.Ing. Cristina Marvelli	00

ELABORATO:
CARTA DELL'INTERVISIBILITA'

SCALA: 1:25.000 TAVOLA: 6/6



R. Power Italy Helios S.R.L.
Via Giuseppe Ripamonti, 44
CAP 20100 - Milano

TIMBRI E FIRME:



E-PRIMA S.R.L.
Via Manganelli 20/G
95030 Nicolosi (CT)
tel:095914116 - cell:3339533392
email:info@e-prima.eu

TIMBRI E FIRME:

ORIENTAMENTO



SCALA METRICA

