



VISTA PLANIMETRICA



VISTA DA SUD



VISTA DA NORD



VISTA DA EST



PROGETTO PER LA REALIZZAZIONE
 DI UN IMPIANTO AGRIVOLTAICO DENOMINATO
 "BELPASSO" DI POTENZA IMPEGNATA AI FINI
 DELLA CONNESSIONE PARI A 33 MW, SITO
 NEL COMUNE DI BELPASSO (CT)

Codice elaborato	Data	Livello progettazione	Emesso	Verificato	Approvato	REV.
35_F02	Febbraio 2024	Definitivo	Arch. Bella Cristina	Dott.Ing. Cristina Marvelli	Dott.Ing. Cristina Marvelli	00

ELABORATO:
 FOTOSIMULAZIONI

SCALA:

TAVOLA: 1/2

SOCIETA' PROPONENTE:



R. Power Italy Helios S.R.L.
 Via Giuseppe Ripamonti, 44
 CAP 20100 - Milano

TIMBRI E FIRME:



E-PRIMA S.R.L.
 Via Manganelli 20/G
 95030 Nicolosi (CT)
 tel:095914116 - cell:3339533392
 email:info@e-prima.eu

PROGETTAZIONE:

TIMBRI E FIRME:

Ordine Ingegneri Catania A8350

Cristina Marvelli

ORIENTAMENTO



SCALA METRICA



VISTA 1

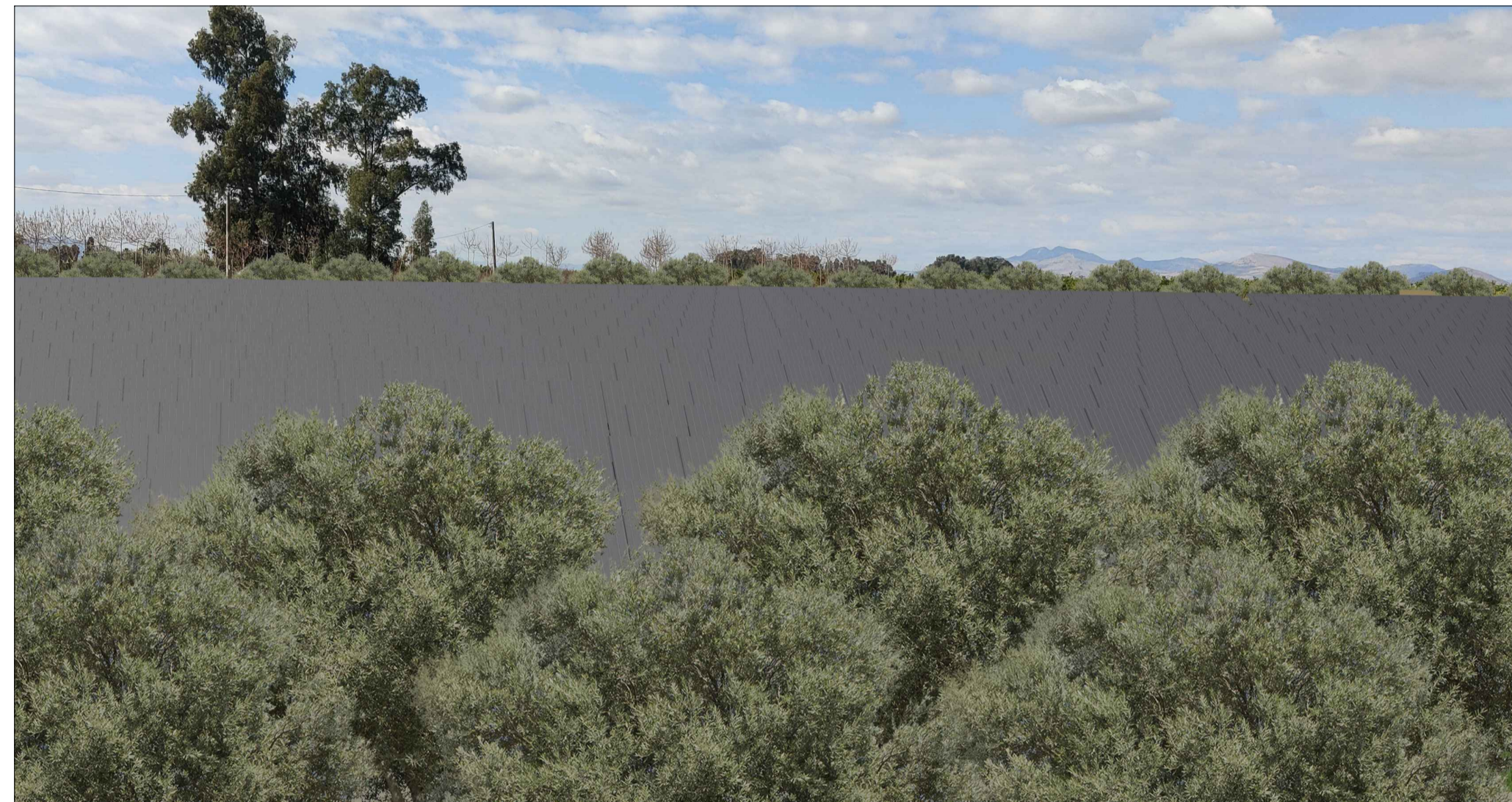

VISTA 2

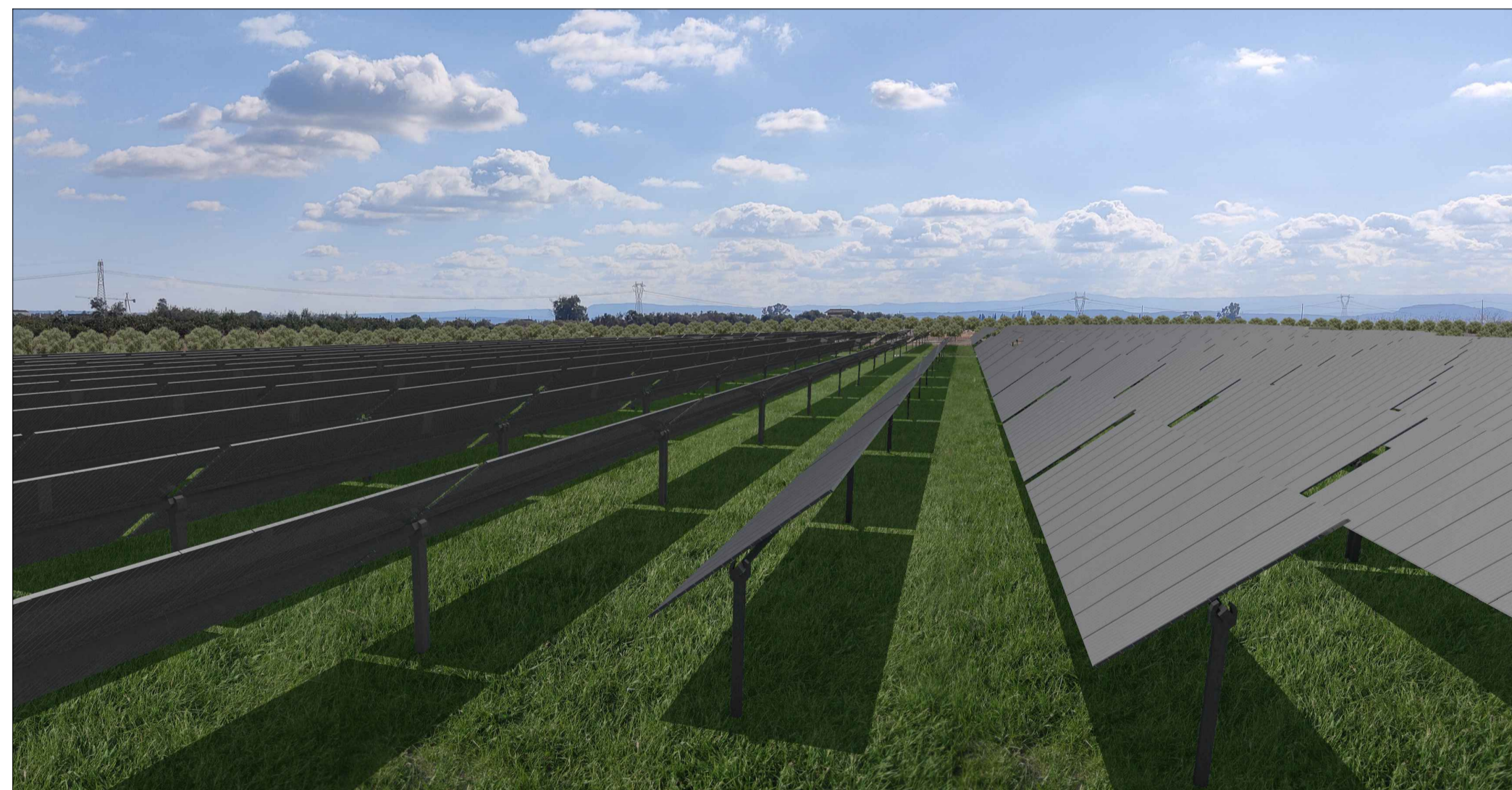

VISTA 3



VISTA 4

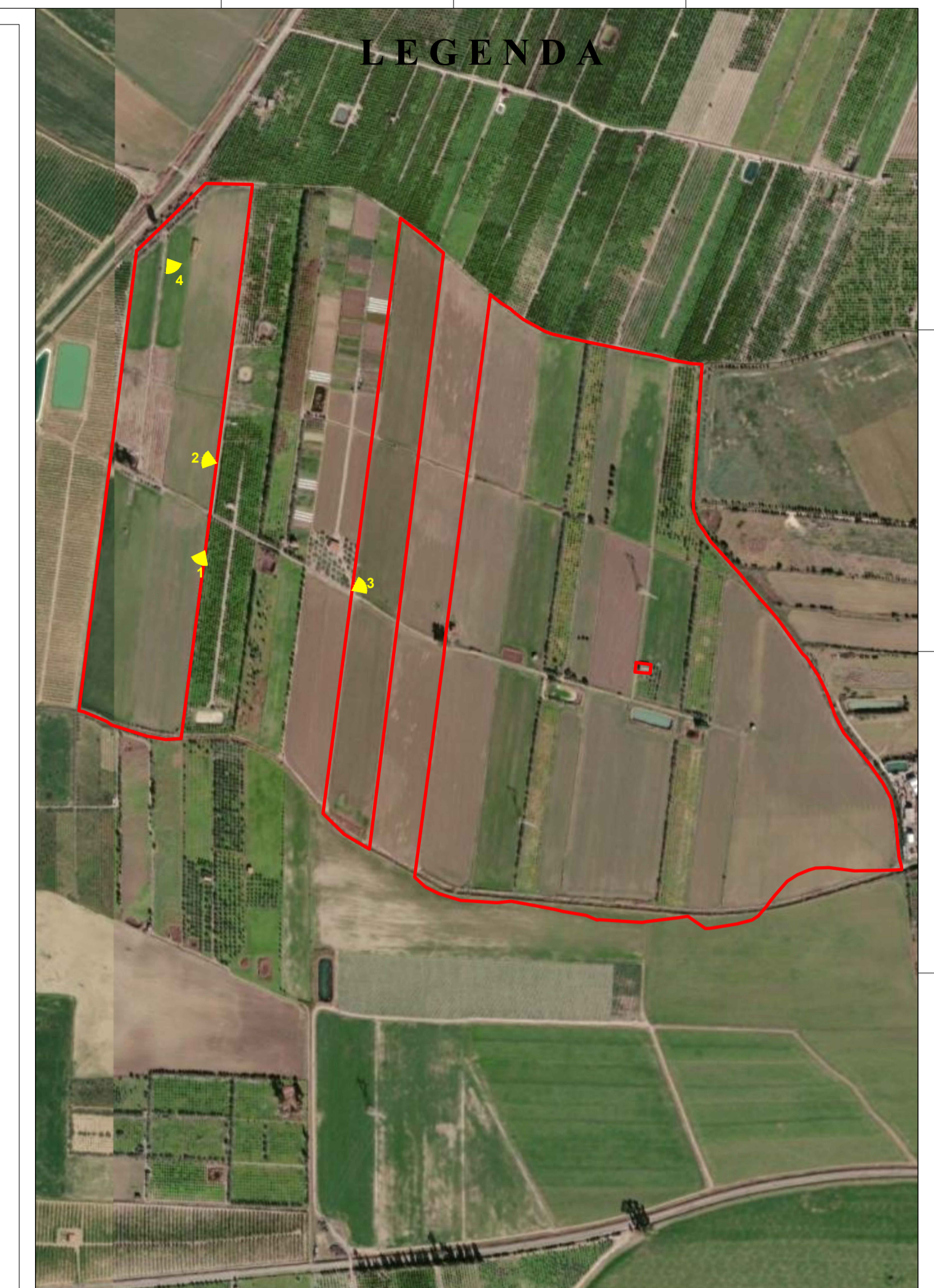

PROGETTO PER LA REALIZZAZIONE
DI UN IMPIANTO AGRIVOLTAICO DENOMINATO
" BELPASSO" DI POTENZA IMPEGNATA AI FINI
DELLA CONNESSIONE PARI A 33 MW, SITO
NEL COMUNE DI BELPASSO (CT)

Codice elaborato	Data	Livello progettazione	Emesso	Verificato	Approvato	REV.
35_F02	Febbraio 2024	Definitivo	Arch. Bella Cristina	Dott.Ing. Cristina Marvelli	Dott.Ing. Cristina Marvelli	00

ELABORATO:
FOTOSIMULAZIONI

SCALA:

TAVOLA: 2/2

SOCIETA' PROPONENTE:



TIMBRI E FIRME:

R. Power Italy Helios S.R.L.
Via Giuseppe Ripamonti, 44
CAP 20100 - Milano

PROGETTAZIONE:



TIMBRI E FIRME:

E-PRIMA S.R.L.
Via Manganeli 20/G
95030 Nicolosi (CT)
tel:095914116 - cell:3339533392
email:info@e-prima.eu

ORIENTAMENTO

SCALA METRICA

