Pianta piazzola di montaggio e viabilità di accesso WTG A03 (Scala 1:250)

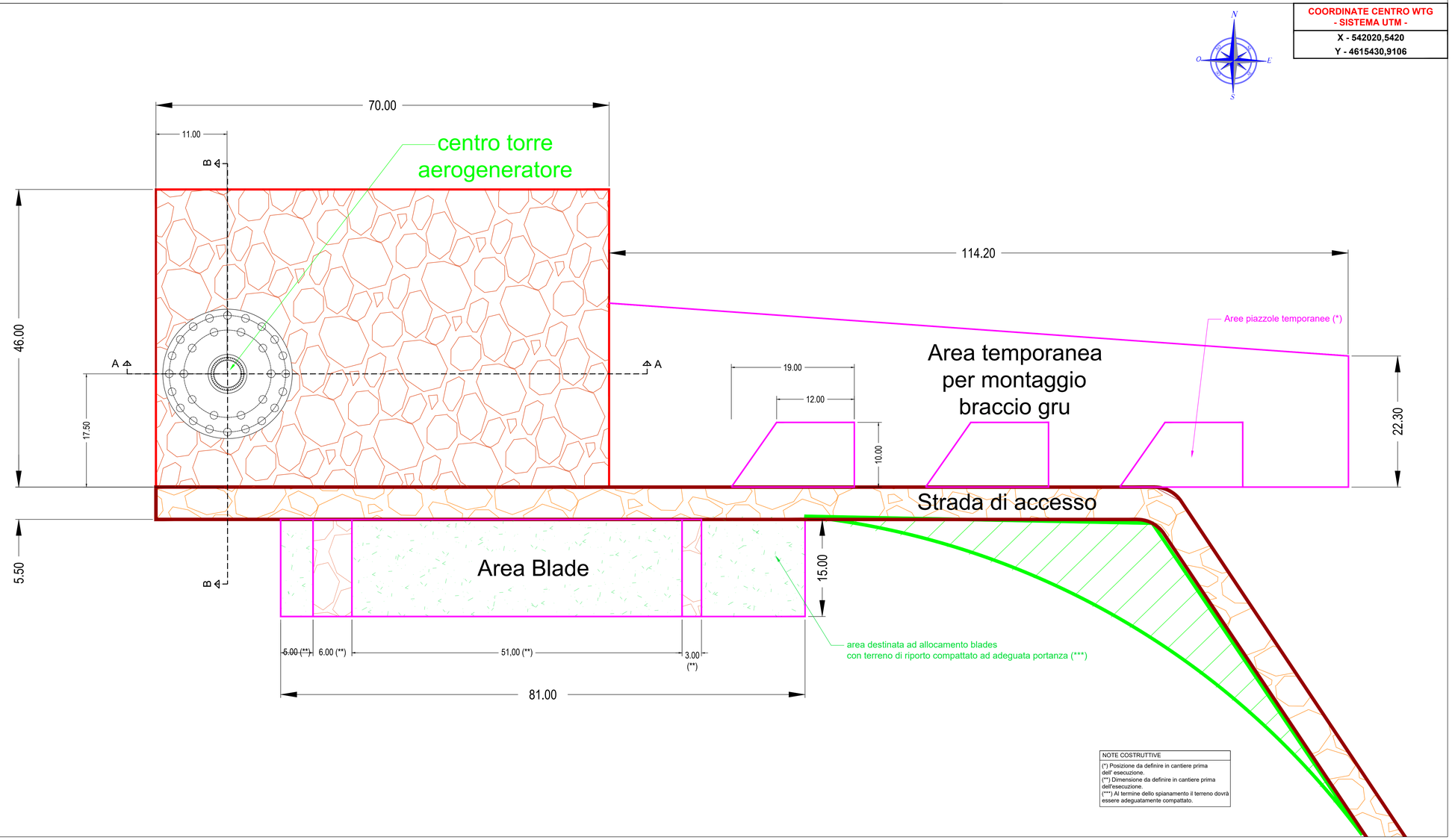

COORDINATE CENTRO WTG - SISTEMA UTM -
X - 542020,5420
Y - 4615430,9106

NOTE COSTRUTTIVE

(*) Posizione da definire in cantiere prima dell' esecuzione.
(**) Dimensione da definire in cantiere prima dell'esecuzione.
(***) Al termine dello spianamento il terreno dovrà essere adeguatamente compattato.

Inquadramento su Catastale (Scala 1:4.000)

LEGENDA

- Aree di montaggio realizzate con fondazione stradale in misto granulare di cava (tout venant) e strato carrabile in misto stabilizzato
- Viabilità definitiva realizzata con pacchetto stradale in tout venant e misto stabilizzato
- Area destinata ad allocamento blades con terreno di riporto compattato ad adeguata portanza
- Geotessuto 300gr/mq
- Piano di campagna
- Terreno di Riporto compattato

Particolare cunetta di scolo acque meteoriche (Scala 1: 25)

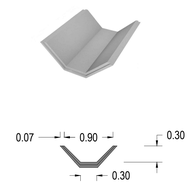

Particolare sezione stradale (Scala 1:50)

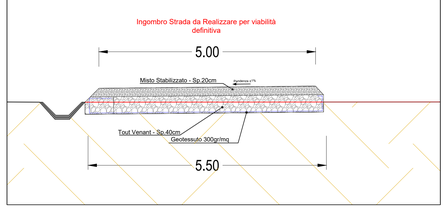

Sezione A - A (Scala 1:250)

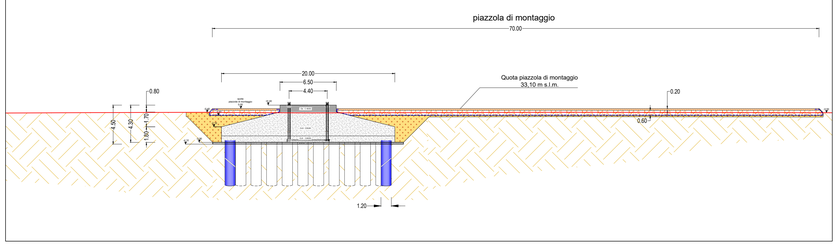

Sezione B - B (Scala 1:250)

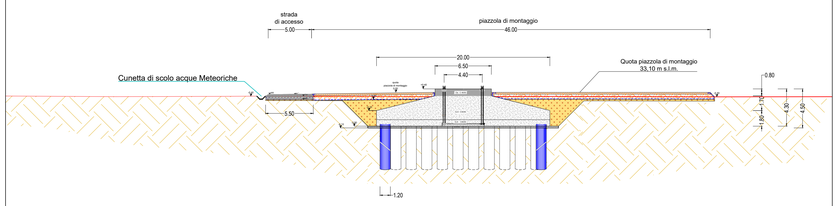

Particolare piazzola di montaggio (Scala 1:50)

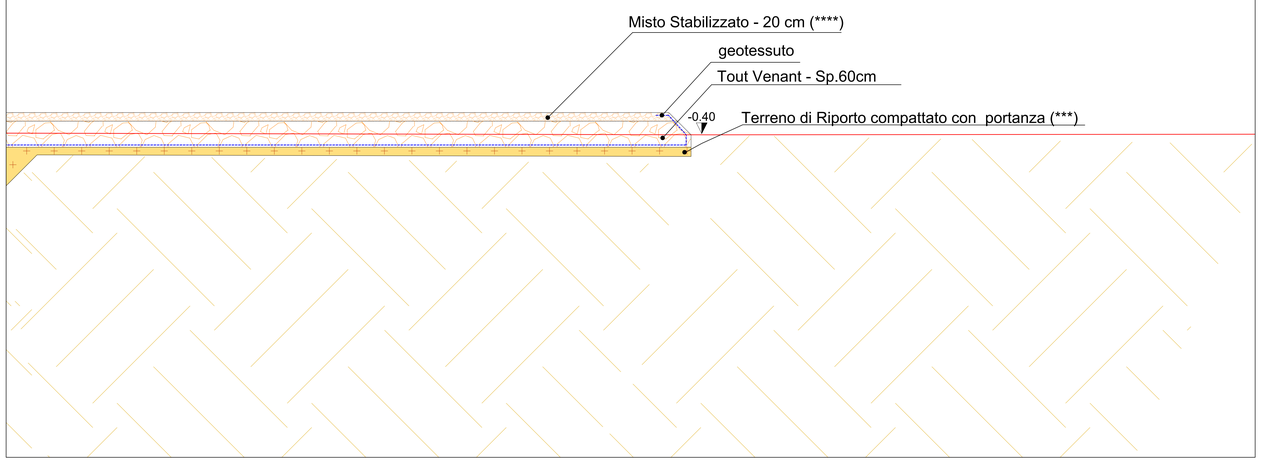

NOTE COSTRUTTIVE

(***) Al termine dello spianamento il terreno dovrà essere adeguatamente compattato.
(****) Il piano superficiale della piazzola ha una pendenza comprese tra 1-2%;

REGIONE PUGLIA

PROVINCIA di FOGGIA

COMUNE di San Severo

PROPONENTE

RWE Renewables Italia S.r.l.
Via Andrea Doria, 41/G
00192 Roma
P.IVA 06400370968

PROGETTAZIONE ESECUTIVA ELETTRICA - OPERE DI UTENZA

STUDIO INGEGNERIA ELETTRICA
MEZZINA dott. ing. Antonio
Via Tiberio Sulla n.128 | 71016 San Severo (FG)
Tel. 0882.228072 | Fax 0882.243601
e-mail: info@studiomezzina.net | web: www.studiomezzina.net

OPERA

IMPIANTO EOLICO COSTITUITO DA N. 12 AEROGENERATORI LOCALIZZATO NEL COMUNE DI SAN SEVERO (FG)

AUTORIZZATO CON D.D nr. 159 DEL 23 GIUGNO 2023

OGGETTO

PROGETTO ESECUTIVO

Nome Elaborato:
Layout di Inquadramento

Descrizione Elaborato:
Piazzola temporanea di montaggio: Pianta, sezioni e particolari costruttivi - A3

Rev.	Data	Oggetto della revisione	Elaborazione	Verifica	Approvazione
00	Luglio 2023	Emissione per progetto esecutivo	dott. F. Vinciguerra	Ing. A. Mezzina	RWE Srl

Formato: A0

Codice Elaborato TAV. E14