

**COORDINATE CENTRO WTG
- SISTEMA UTM -**
X - 539856,5623
Y - 4613738,1060

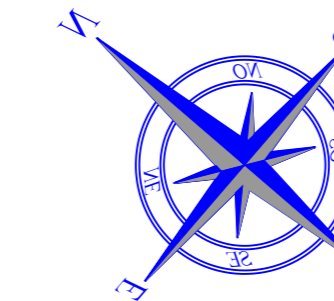

centro torre
aerogeneratore

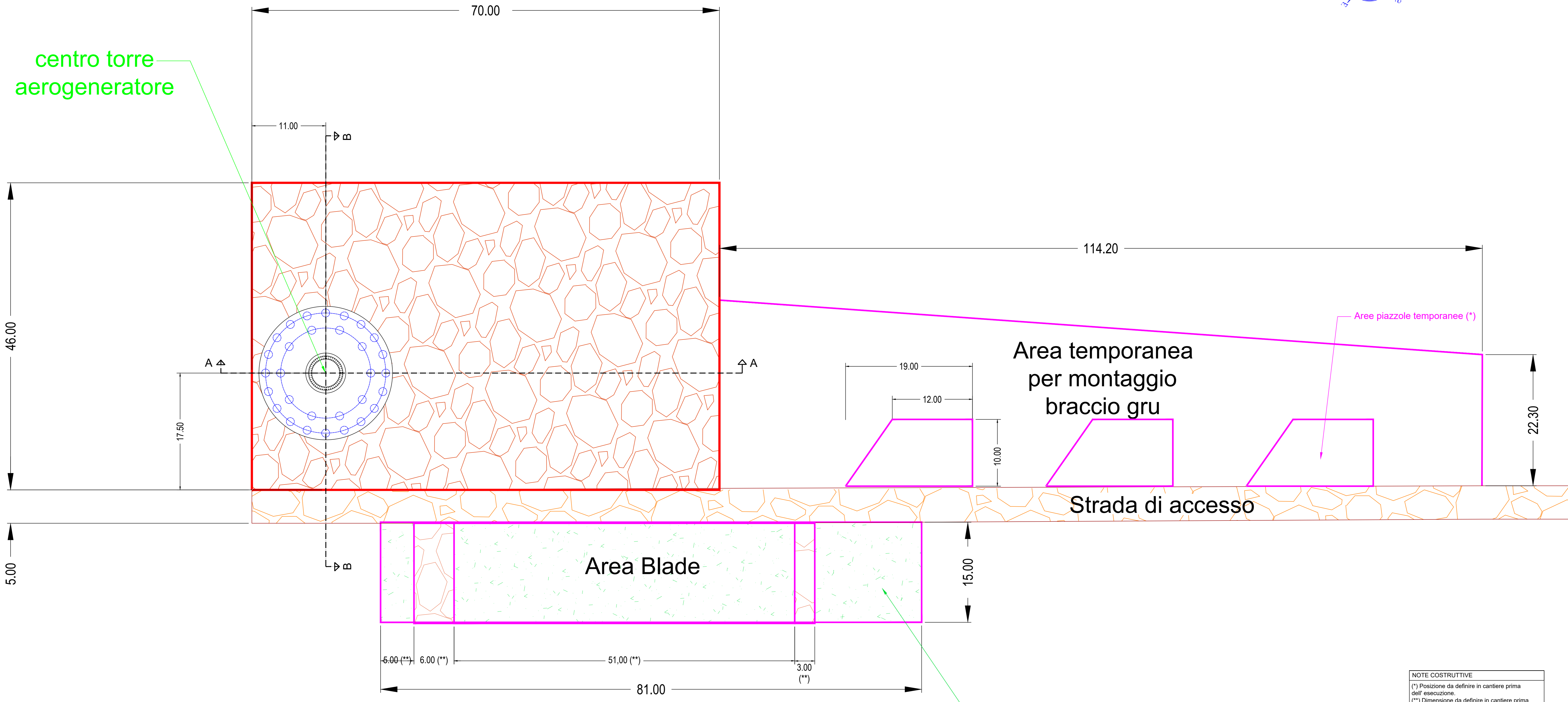

area destinata ad allocamento blades
con terreno di riporto compattato ad adeguata portanza (**)

NOTE COSTRUTTIVE
(*) Posizione da definire in cantiere prima dell'esecuzione.
(**) Dimensione da definire in cantiere prima dell'esecuzione.
(***) Al termine dello spianamento il terreno dovrà essere adeguatamente compattato.

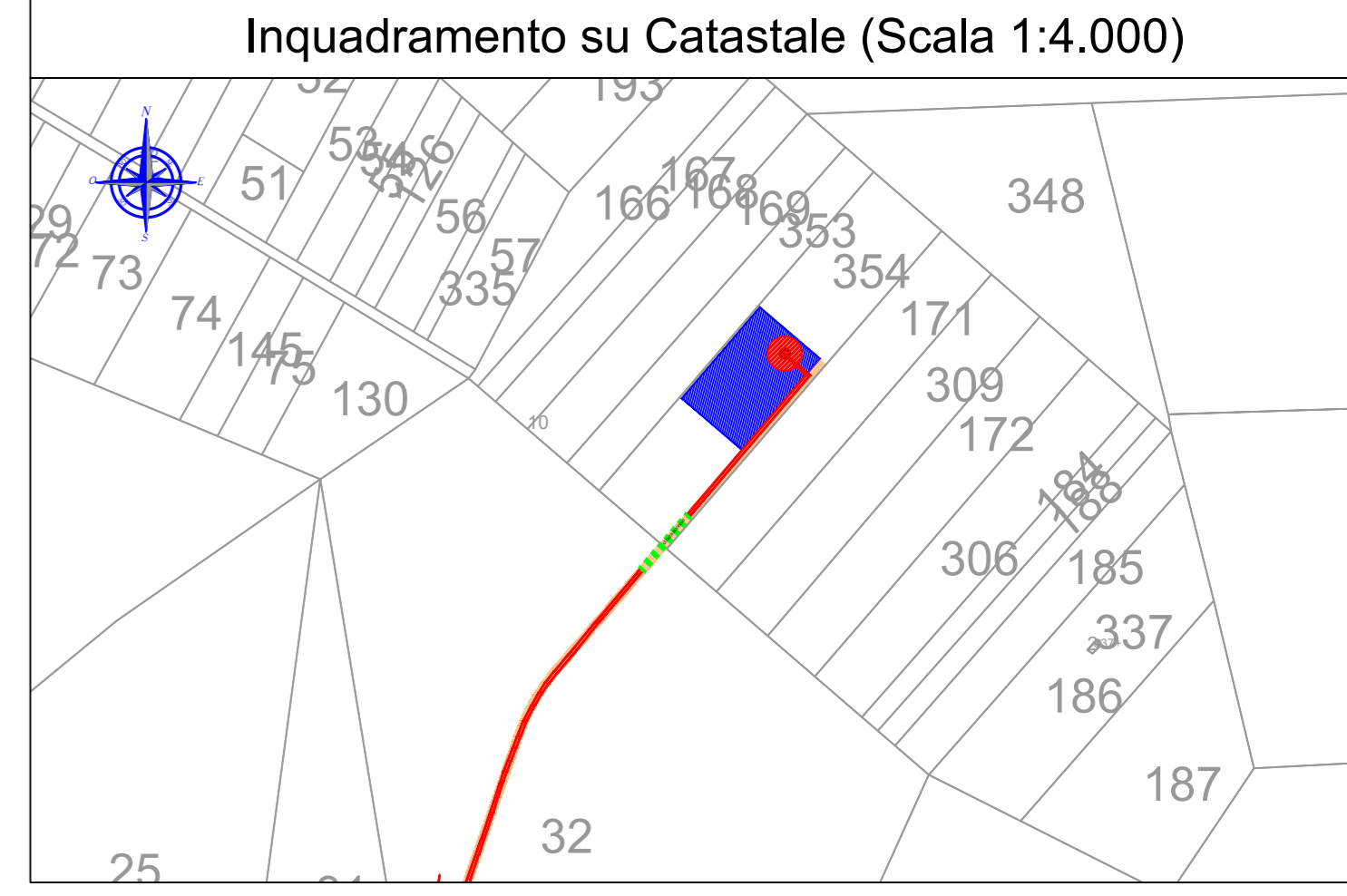

LEGENDA

- Area di montaggio realizzate con fondazione stradale in misto granulare di cava (tout venant) e strato carrabile in misto stabilizzato
- Viabilità definitiva realizzata con pacchetto stradale in tout venant e misto stabilizzato
- Area destinata ad allocamento blades con terreno di riporto compattato ad adeguata portanza
- Geotessuto 300gr/mq
- Piano di campagna
- Terreno di Riporto compattato

Particolare cunetta di scolo acque meteoriche (Scala 1: 25)

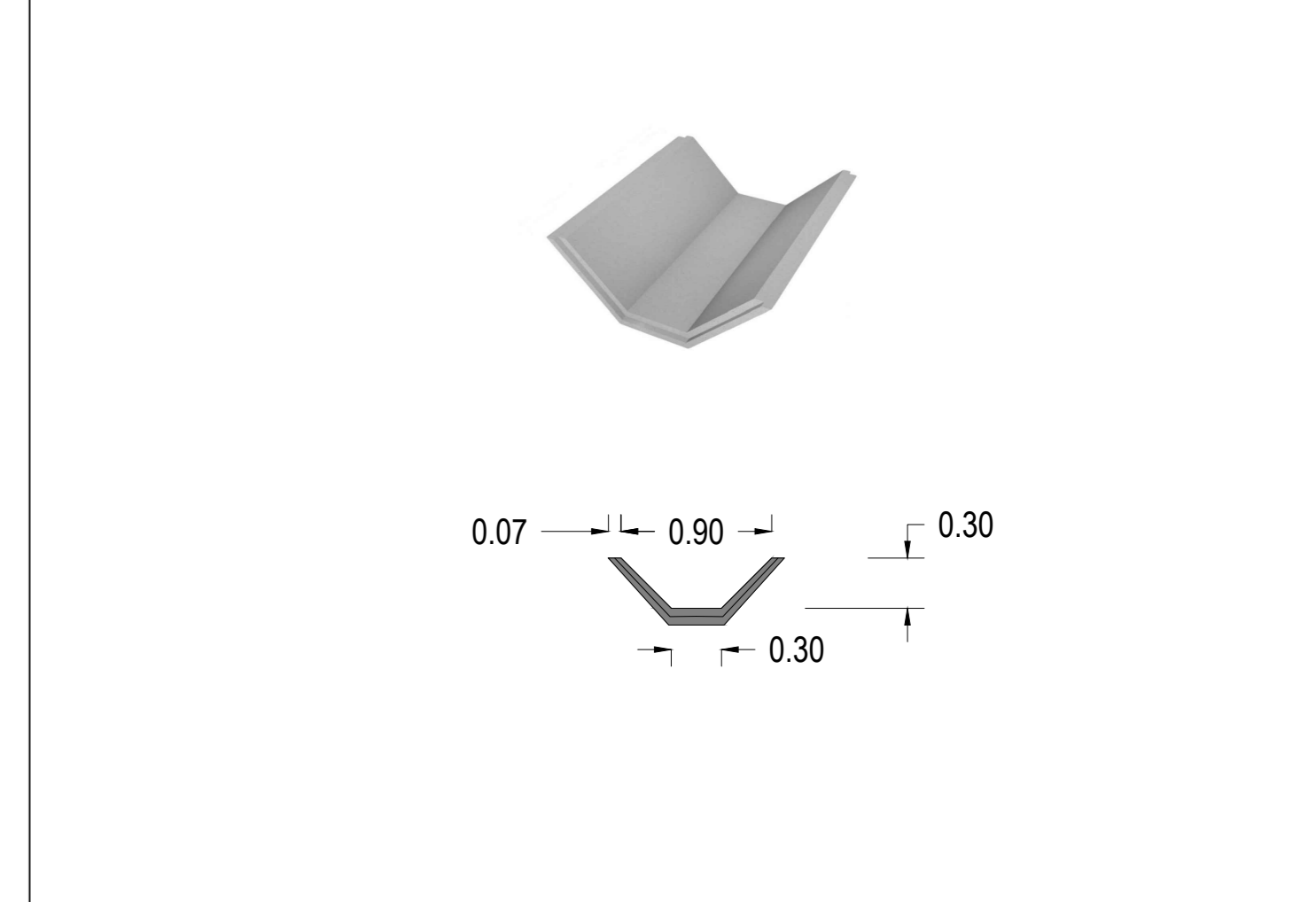

Particolare sezione stradale (Scala 1:50)

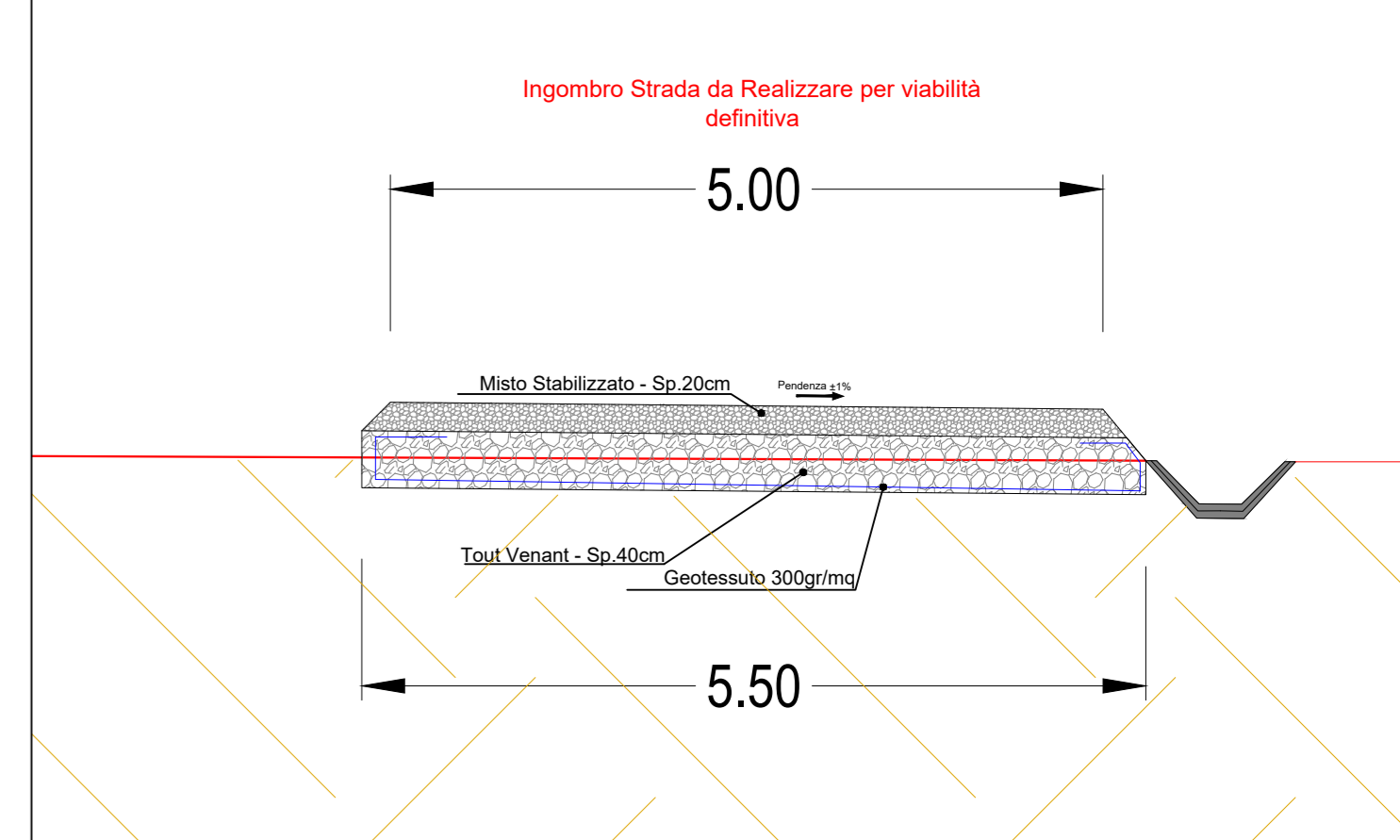

Sezione A - A (Scala 1:250)

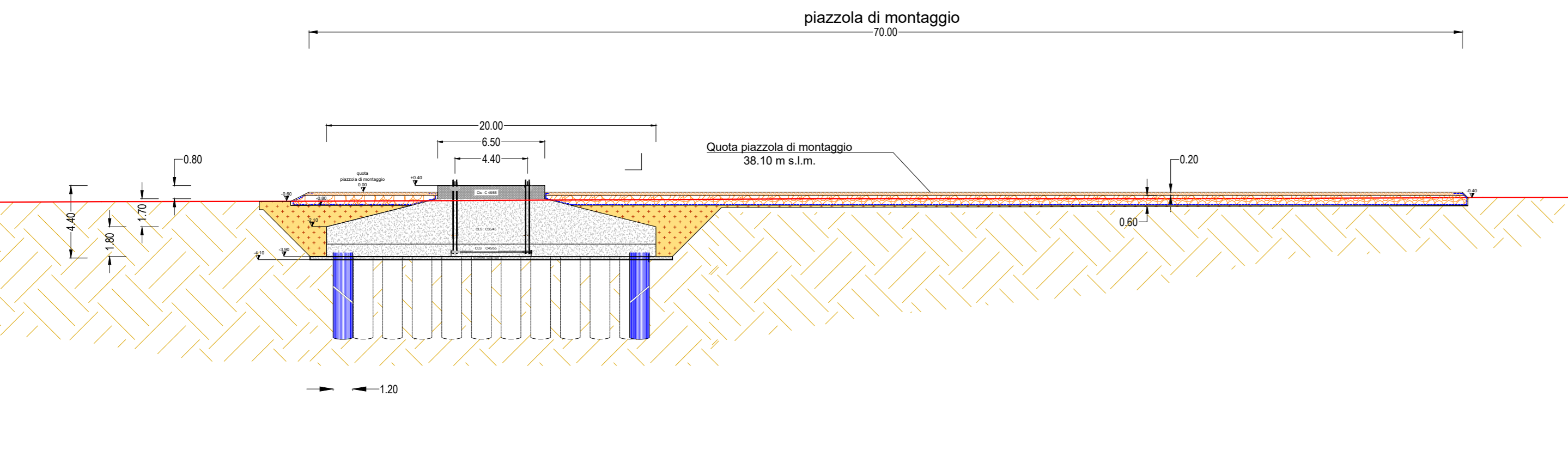

Sezione B - B (Scala 1:250)

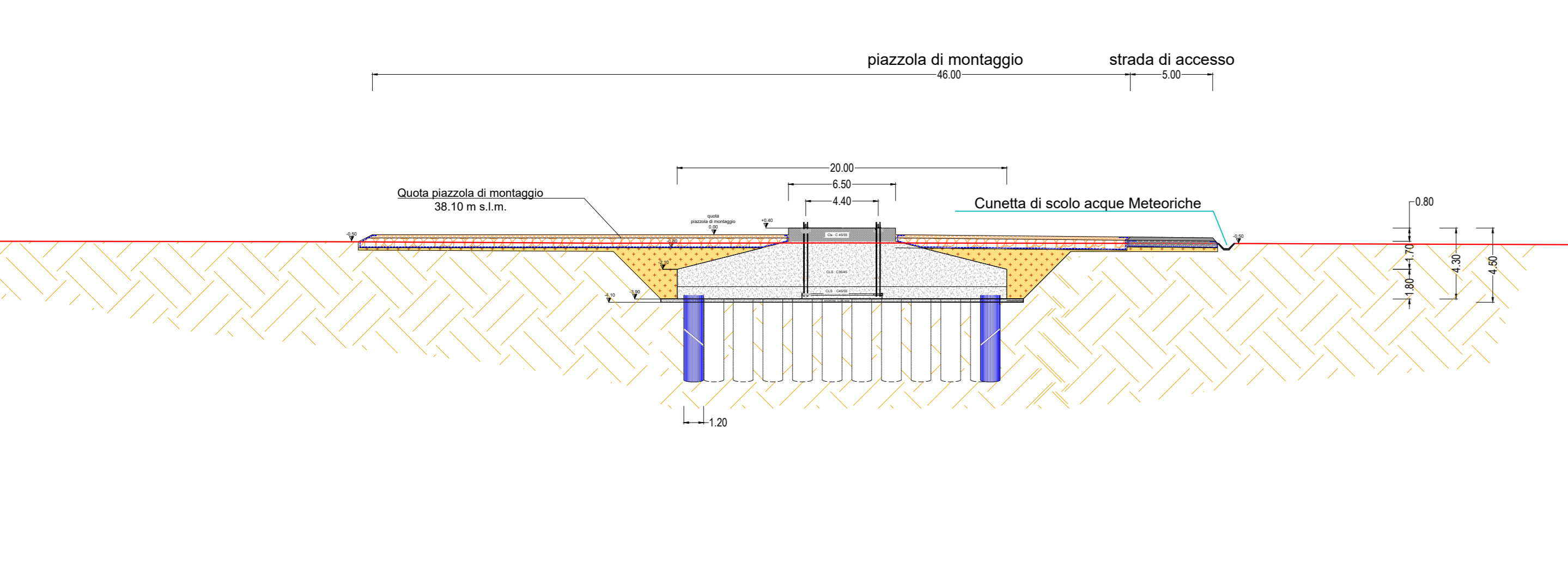

Particolare piazzola di montaggio (Scala 1:50)

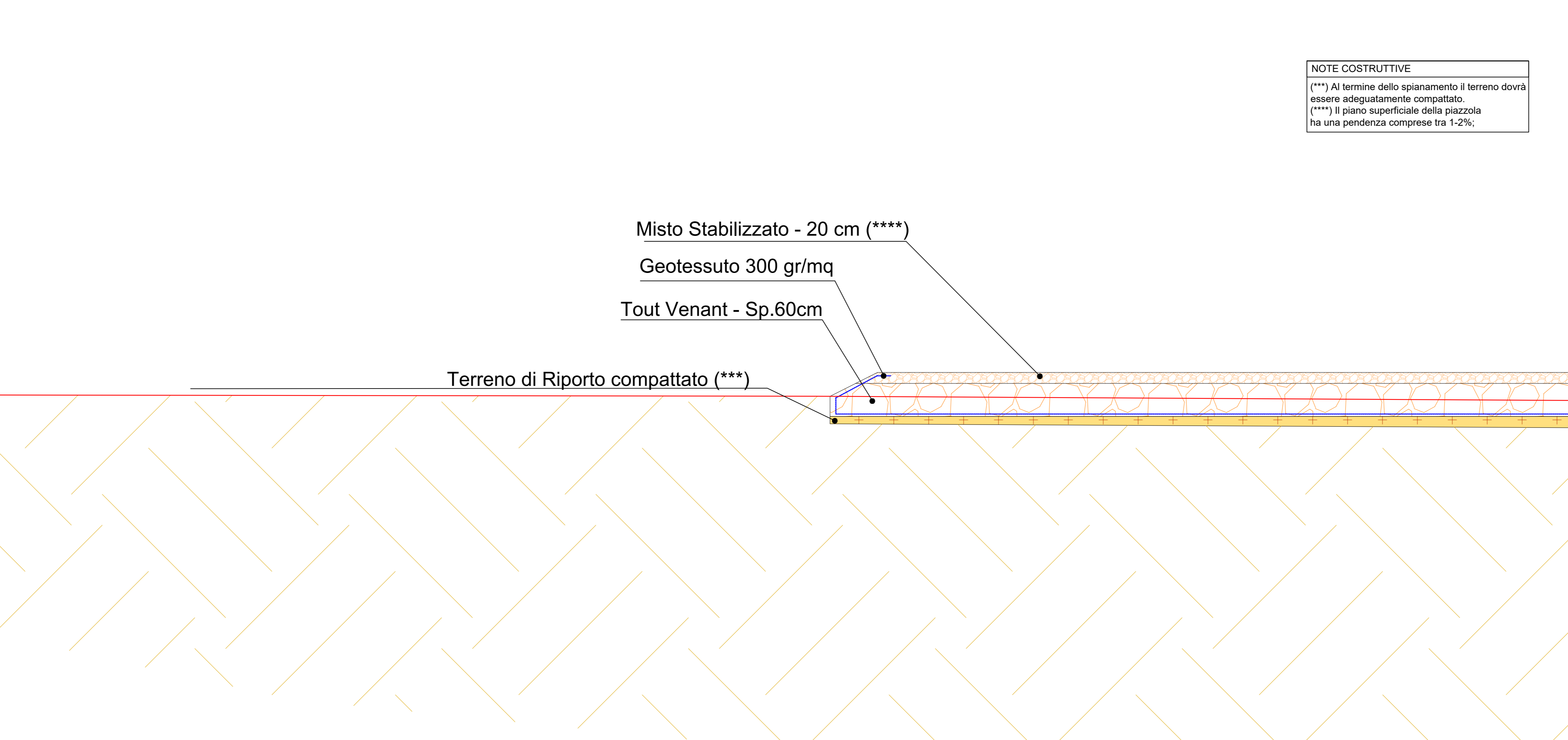

NOTE COSTRUTTIVE
(****) Al termine dello spianamento il terreno dovrà essere adeguatamente compattato.
(*****) Il piano superficiale della piazzola ha una pendenza comprese tra 1-2%.

REGIONE PUGLIA PROVINCIA di FOGGIA
COMUNE di San Severo

RWE Renewables Italia S.r.l.
Via Andrea Doria, 41/G
00192 Roma
P.IVA 06400370968

PROGETTAZIONE ESECUTIVA ELETTRICA OPERE DI UTENZA
STUDIO INGEGNERIA ELETTRICA
MEZZINA dott. Ing. Antonio
Via Torino, 105 - 11015 San Severo (FG)
Tel. 0882.228072 / Fax 0882.243591
e-mail: info@studioingegneria.net web: www.studioingegneria.net

IMPIANTO EOLICO COSTITUITO DA N. 12 AEROGENERATORI LOCALIZZATO NEL COMUNE DI SAN SEVERO (FG)
AUTORIZZATO CON D.D nr. 159 DEL 23 GIUGNO 2023

PROGETTO ESECUTIVO

OGGETTO
Nome Opera: LAVORI DI INQUADRAMENTO
Descrizione Opera: Piazzola temporanea di montaggio: Pianta, sezioni e particolari costruttivi - A7

00	Luglio 2023	Emisione per progetto esecutivo	dot. F. Vignoperto	Ing. A. Masone	RWE Srl
Rev.	Data	Oggetto della revisione	Elaborazione	Verifica	Approvazione

Formato: A0 Codice Elaborato TAV. E18