

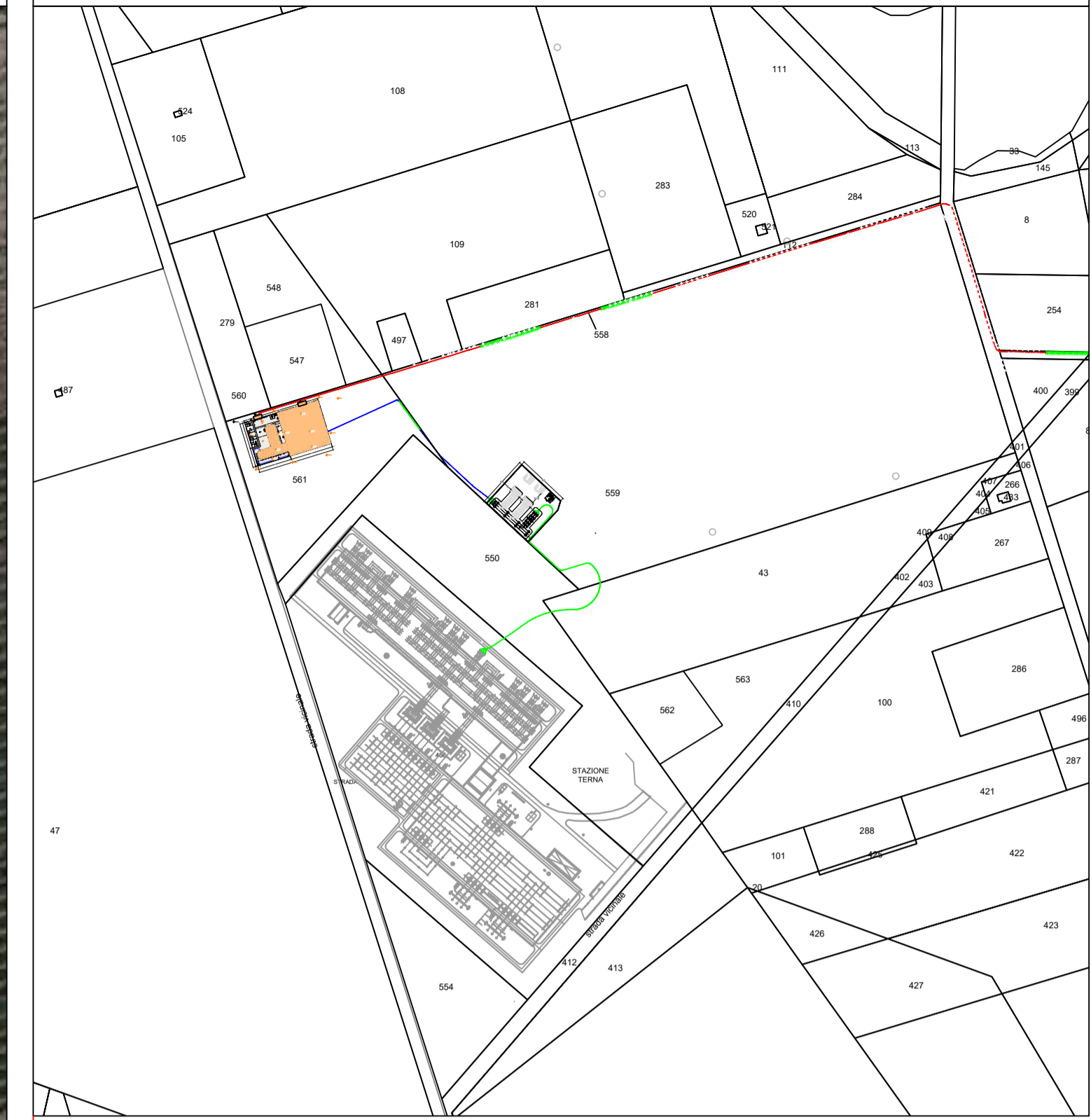



Sottostazione Produttore: Rilievo planoaltimetrico dell'area su base ortofoto - Stato di fatto - Scala 1:500



Inquadramento su base Catastale - Scala 1:5.000



Legenda:

-  Asfalto
-  Misto stabilizzato
-  cavidotto interrato AT ARE4H1H5E 87/150 kV 3x1x1600mmq
-  Elettrodotta MT a 18/30kV interrato

Sottostazione Produttore: Rilievo planoaltimetrico dell'area su base ortofoto - Stato di progetto - Scala 1:500

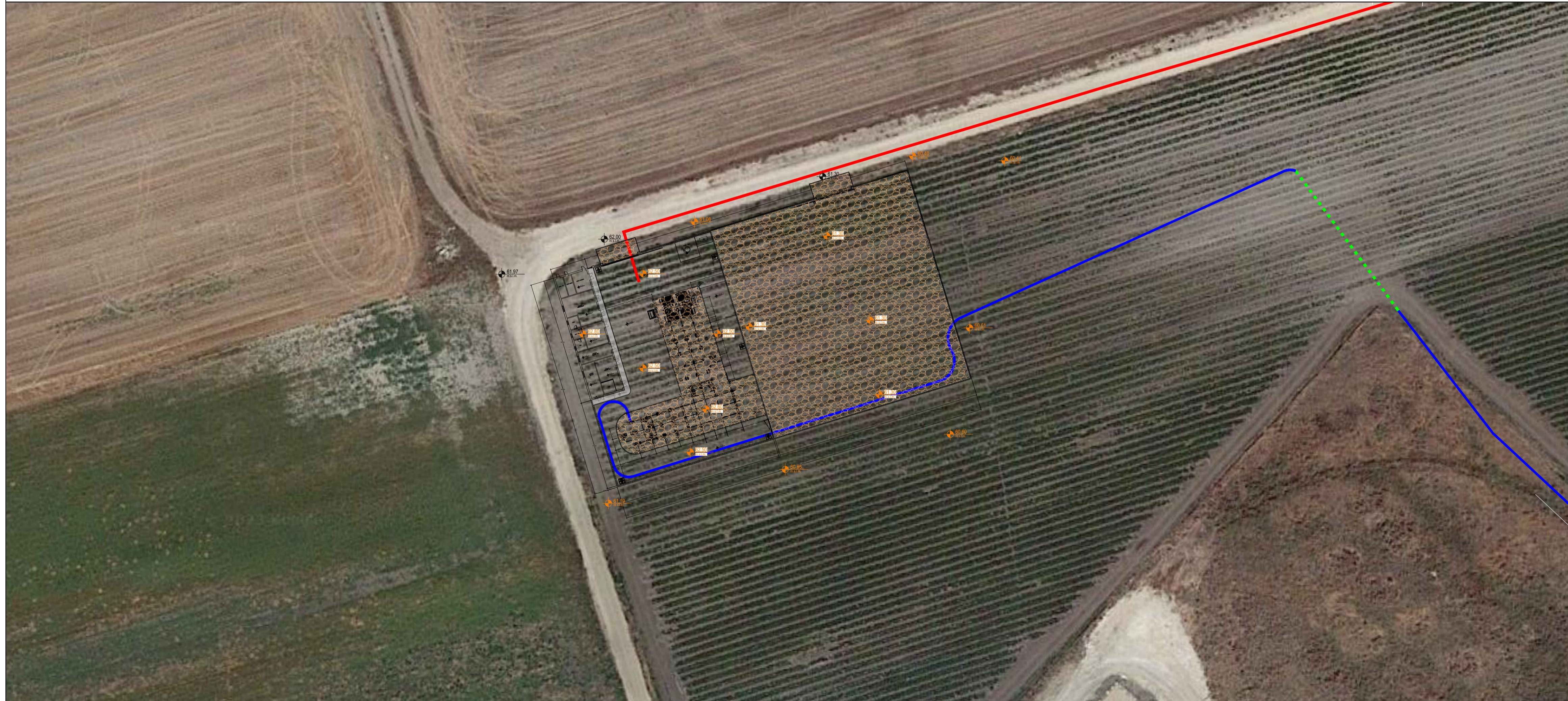

REGIONE PUGLIA



PROVINCIA di FOGGIA



COMUNE di San Severo

PROPRONENTE
RWE Renewables Italia S.r.l.
 Via Andrea Doria, 41/G
 00192 Roma
 P.IVA 06400370968

PROGETTAZIONE ESECUTIVA ELETTRICA - OPERE DI UTENZA
 **STUDIO INGEGNERIA ELETTRICA**
 MEZZINA dott. ing. Antonio
 Via Tevere Solis n.128 | 71016 San Severo (FG)
 Tel. 0882.228072 | Fax 0882.243651
 e-mail: info@studioamezzina.net | web: www.studioamezzina.net
  

OPERA
IMPIANTO EOLICO COSTITUITO DA N. 12 AEROGENERATORI LOCALIZZATO NEL COMUNE DI SAN SEVERO (FG)
AUTORIZZATO CON D.D nr. 159 DEL 23 GIUGNO 2023

OGGETTO
PROGETTO ESECUTIVO
Nome Elaborato:
 Sottostazione Produttore: Rilievo planoaltimetrico dell'area
Descrizione Elaborato:
 Sottostazione Produttore: Rilievo planoaltimetrico dell'area

00	Luglio 2023	Emissione per progetto esecutivo	Dott. F. Vinciguerra	Ing. A. Mezzina	RWE Srl
Rev.	Data	Oggetto della revisione	Elaborazione	Verifica	Approvazione
Scala:Varie Formato: A1		Codice Elaborato	TAV.E.40		