

LEGENDA

Limiti

- Limite Amministrativo Comunale

D.Lgs. 22/01/2004, n°42 - ex Legge 29 giugno 1939, n. 1497 Protezione delle bellezze naturali

- Vincolo Paesistico Parei-Torone-Papirico (D.M. del 15/04/1969)
- Vincolo Paesistico Zona della Circonvallazione Nord (D.M. del 16/11/1968 (G.U.N° 12 del 15/01/1969))
- Vincolo Paesistico Zona Saffonara al Roccone (D.M. del 16/11/1968 (G.U.N° 12 del 15/01/1969))
- Vincolo Paesistico Zona Viale Leopardi (D.M. del 16/11/1968 (G.U.N° 12 del 15/01/1969))
- Vincolo Paesistico Zona Circo del peloro (D.M. del 04/02/1969 (G.U.N° 42 del 15/01/1969))
- Vincolo di Rispetto Chiesa Madonna della Careri (D.M. del 03/07/1971 (ex ART.11 del 06/09/1985))
- Vincolo Paesistico Zona Alta Valle del Potenza (D.P.G.R. N° 123/43 del 04/08/1963)
- Vincolo Paesistico della Zona Comprensoriale le località Sante-Lesage-Capoliaggi-Papirico-Fungo-Valdea (D.M. del 04/10/1976)
- Vincolo Paesistico della Zona di Piampalente (D.M. del 04/10/1976)

D.Lgs. 22/01/2004, n°42 - ex D.m. 1994/1985

- Vincolo Paesistico (D.M. 21/09/1984 (Gassano))
- Vincolo Paesistico (D.M. 30/07/1986 (Cotassari))

R.D. 30/12/1923 e seguenti

- Vincolo Monumentale (D.M. del 30/12/1923 e seguenti)

Vincoli Paesistici P.P.A.B. Regione Marche

- Aree di Versante con "S" (art.37 N.T.A. del P.P.A.R.)
- Zona inedificabile di Rispetto dei Corsi d'Acqua (art.29 N.T.A. del P.P.A.R.)
- Aree floreali (art.33 N.T.A. del P.P.A.R.)
- "Gola di Fiorano" - "Gola di Torone" - "Gola di Paganico"
- Ambienti della Gola Caccaro
- "Gola di Bologno" - "Gola di Paganico"
- Elementi Geologici (art.28 N.T.A. del P.P.A.R.)
- "S" Serie stratigrafiche geologiche (art.35 "Serie stratigrafiche geologiche")
- Elementi Geomorfologici (art.28 N.T.A. del P.P.A.R.)
- "Gola di Valcimara (dotti e quartieri di versante)" - "GM 46 (Piano di Montalga (piano carsico))"
- "GM 50 (Pianone di versante)"
- Sistema Naturale (art.54 N.T.A. del P.P.A.R.)
- "Gola di Paganico"
- Elementi Diffusi del Paesaggio Agrario (art.37 N.T.A. del P.P.A.R.)
- Fascia Appenninica
- Fascia Preappenninica

N.B.1: Ancorchè non indicati sulla tavola devono considerarsi confermati i vincoli di inedificabilità sulle fasce stradali di cui al D.M. n°1404/85 così come ampliati dall'art.43 delle N.T.A. del P.P.A.R.
 N.B.2: Le disposizioni dell'art.142 comma 1 (Aree tutelate per legge) del Codice dei Beni Culturali e del Paesaggio (D.Lgs. 22/01/2004, n.42) non si applicano nelle aree che alla data del 06/09/1985 erano delimitate negli strumenti urbanistici, ai sensi del D.M. 02/04/1968, n.1444, come zone territoriali omogenee "A" e "B".

Linee AT

- Linea esistente Valcimarra - Cappuccini
- Linea esistente Valcimarra - Camerino
- Bypass
- Nuovi raccordi

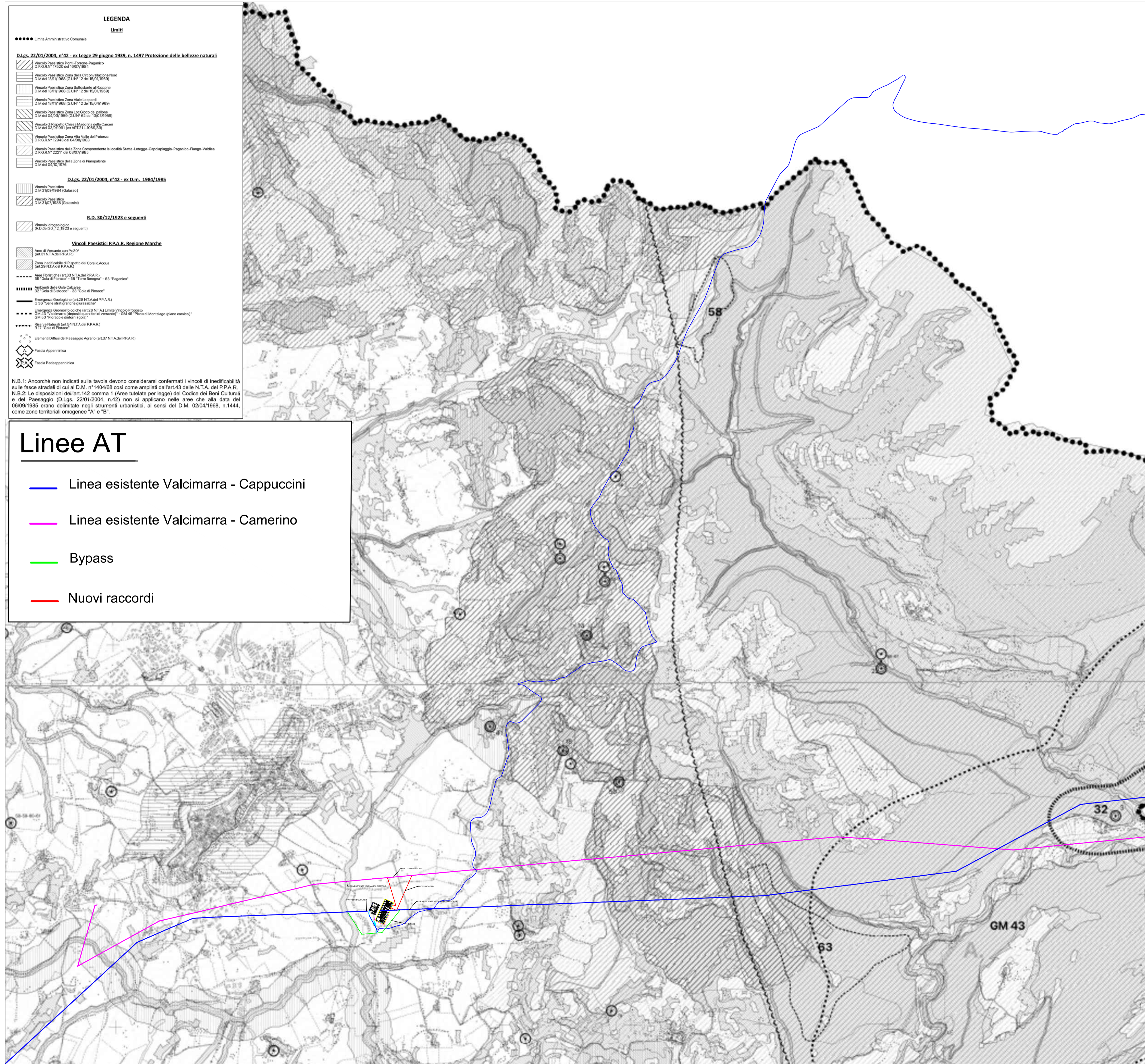

Legenda

- Stazione RTN 132 kV
- Stazione Utente di Trasformazione MT/AT 30/132 kV
- Cavidotto di evacuazione MT
- Cavidotti interni MT
- Cavidotti AT

REGIONE MARCHE
 Comuni di San Severino Marche e Serrapetrona (MC)

PROGETTO DEFINITIVO

PROGETTO DEFINITIVO PER LA REALIZZAZIONE DI UN IMPIANTO EOLICO DELLA POTENZA DI 36,0 MW e delle relative opere di connessione alla RTN sito nei comuni di San Severino Marche, Serrapetrona, Castelraimondo e Camerino (MC)

TITOLO
 Inquadramento urbanistico e vincolistico - PRG Camerino - Tav11

PROGETTAZIONE SR International S.r.l. Via di Monserrato, 152 - 00186 Roma Tel. 06 8079555 - Fax 06 80693106 C.F. e P.IVA 13457211004	PROPONENTE Fred. Olsen Renewables Italy S.r.l. Viale Castro Pretorio, 122 - 00185 Roma C.F. e P.IVA 15604711000
---	---

Revisione	Data	Elaborato	Verificato	Approvato	Descrizione
01	15/01/2024	Chiominto	Bartolazzi	F.O. Renewables	Emissione per integrazione MASE
00	13/06/2022	Moscato	Bartolazzi	F.O. Renewables	Inquadramento urbanistico e vincolistico - PRG Camerino - Tav11

N° DOCUMENTO	FLS-SSV-LO.06.B	SCALA	1:15000	FORMATO	A1
--------------	-----------------	-------	---------	---------	----