

REGIONE MARCHE



Comuni di San Severino Marche e Serrapetrona (MC)

PROGETTO DEFINITIVO

PROGETTO DEFINITIVO PER LA REALIZZAZIONE DI UN IMPIANTO
EOLICO DELLA POTENZA DI 36,0 MW
e delle relative opere di connessione alla RTN sito nei comuni di San
Severino Marche, Serrapetrona, Castelraimondo e Camerino (MC)

TITOLO

Analisi dei ricettori

PROGETTAZIONE	PROPONENTE	
 SR International S.r.l. Via di Monserrato, 152 - 00186 Roma Tel. 06 8079555 - Fax 06 80693106 C.F e P.IVA 13457211004 	 Fred. Olsen Renewables Italy S.r.l. Viale Castro Pretorio, 122 - 00185 Roma C.F e P.IVA 15604711000	

Revisione	Data	Elaborato	Verificato	Approvato	Descrizione
01	18/01/2024	Giovannangeli	Bartolazzi	F.O. Renewables	Emissione per integrazioni MASE
00	27/07/2022	Lauretti	Bartolazzi	F.O. Renewables	Analisi dei ricettori

N° DOCUMENTO

FLS-SSV-RIC

SCALA

-

FORMATO

A4

INDICE

1. PREMESSA	3
2. OGGETTO	4
3. ANALISI DEI RICETTORI	4
4. FOTO DEI RICETTORI	8
4.1. SCHEDA DEL RICETTORE R2	8
4.2. SCHEDA DEL RICETTORE R3	8
4.3. SCHEDA DEL RICETTORE R4	9
4.4. SCHEDA DEL RICETTORE R5	10
4.5. SCHEDA DEL RICETTORE R6	10
4.6. SCHEDA DEL RICETTORE R7	11
4.7. SCHEDA DEL RICETTORE R8	12
4.8. SCHEDA DEL RICETTORE R9	12
4.9. SCHEDA DEL RICETTORE R10	13
4.10. SCHEDA DEL RICETTORE R11	13
4.11. SCHEDA DEL RICETTORE R12	14
4.12. SCHEDA DEL RICETTORE R13	14
4.13. SCHEDA DEL RICETTORE R14	15
4.14. SCHEDA DEL RICETTORE R15	16
4.15. SCHEDA DEL RICETTORE R16	16
4.16. SCHEDA DEL RICETTORE R17	17
4.17. SCHEDA DEL RICETTORE R18	17
4.18. SCHEDA DEL RICETTORE R19	18
4.19. SCHEDA DEL RICETTORE R20	18
4.20. SCHEDA DEL RICETTORE R21	19
4.21. SCHEDA DEL RICETTORE R22	19
4.22. SCHEDA DEL RICETTORE R23	20
4.23. SCHEDA DEL RICETTORE R24	20
4.24. SCHEDA DEL RICETTORE R25	21
4.25. SCHEDA DEL RICETTORE R27	22
4.26. SCHEDA DEL RICETTORE R29	22
4.27. SCHEDA DEL RICETTORE R30	23
4.28. SCHEDA DEL RICETTORE R32	24
4.29. SCHEDA DEL RICETTORE R33	24

4.30. SCHEDA DEL RICETTORE R50	25
4.31. SCHEDA DEL RICETTORE R52	25
4.32. SCHEDA DEL RICETTORE R54	26
4.33. SCHEDA DEL RICETTORE R55	27
4.34. SCHEDA DEL RICETTORE R56	27
4.35. SCHEDA DEL RICETTORE R94	28
4.36. SCHEDA DEL RICETTORE R95	28
4.37. SCHEDA DEL RICETTORE R96	29
4.38. SCHEDA DEL RICETTORE R100.....	29
4.39. SCHEDA DEL RICETTORE R102.....	30
4.40. SCHEDA DEL RICETTORE R103.....	30
4.41. SCHEDA DEL RICETTORE R106.....	31
4.42. SCHEDA DEL RICETTORE R110.....	32
4.43. SCHEDA DEL RICETTORE R111.....	32
4.44. SCHEDA DEL RICETTORE R112.....	33
4.45. SCHEDA DEL RICETTORE R114.....	33
4.46. SCHEDA DEL RICETTORE R115.....	34
4.47. SCHEDA DEL RICETTORE R116.....	34
4.48. SCHEDA DEL RICETTORE R116.....	35
4.49. SCHEDA DEL RICETTORE R119.....	35
4.50. SCHEDA DEL RICETTORE R134.....	36
4.51. SCHEDA DEL RICETTORE R135.....	36
4.1. SCHEDA DEL RICETTORE R136	37
4.1. SCHEDA DEL RICETTORE R201	37
4.2. SCHEDA DEL RICETTORE R202	38

INDICE DELLE FIGURE

Figura 1 - Layout impianto e ricettori individuati nell'area nell'arco di 1 km.....	5
---	---

INDICE DELLE TABELLE

Tabella 1 - Anagrafica Ricettori nell'area sensibile dell'impianto.....	7
---	---

1. PREMESSA

Il presente progetto ha come obiettivo la realizzazione di una centrale per la produzione di energia da fonte rinnovabile tramite l'impiego di tecnologia eolica. La realizzazione dell'opera prevede l'installazione di n.7 aerogeneratori, modello Vestas V162-6,0, dalla potenza unitaria di 5,14 MW, per una potenza totale di 36,0 MW e delle opere di connessione alla nuova Stazione Elettrica (SE) di smistamento della RTN a 132 kV, da inserire in entra - esce alla linea a 132 kV RTN "Valcimarra - Camerino", previa realizzazione degli interventi previsti nell'area di cui al Piano di Sviluppo di Terna (421-P). Tuttavia non si esclude la possibilità di ricorrere ad alcune varianti progettuali per incrementare la produttività dell'impianto, anche in funzione dei futuri sviluppi di mercato.

Soggetto responsabile del parco eolico, denominato "Energia Monte San Pacifico", è la società *Fred. Olsen Renewables Italy S.r.l.* che ha come attività principali lo sviluppo, la progettazione, l'installazione, la commercializzazione, la gestione e la vendita di energia elettrica generata da fonti rinnovabili. La società ha sede a Roma, in Viale Castro Pretorio n. 122 - CAP 00185, C.F. e P.IVA 15604711000.

SR International S.r.l. è una società di consulenza e progettazione operante nel settore delle fonti di energia rinnovabili, in particolare solare ed eolica. Per la realizzazione del progetto in esame essa funge da soggetto di riferimento per il supporto tecnico-progettuale.

L'impianto in progetto comporta un significativo contributo alla produzione di energia rinnovabile; l'energia prodotta sarà immessa nella Rete di Trasmissione Nazionale di proprietà della società Terna S.p.A.

2. OGGETTO

Il presente elaborato ha lo scopo di presentare l'insieme dei ricettori individuati nei pressi dell'impianto eolico di progetto.

I ricettori individuati si collocano all'interno di un raggio di 1,5 km dagli aerogeneratori d'impianto. Altri ricettori sono stati individuati in un raggio maggiore in modo indicativo al fine di tener conto della nuova normativa relativa all'inquinamento acustico (decreto del 1 giugno 2022 - "Determinazione dei criteri per la misurazione del rumore emesso dagli impianti eolici e per il contenimento del relativo inquinamento acustico"); in particolare i due ricettori R202 ed R202 sono stati indicati come sensibili, senza analizzarne la categoria catastale, con il fine di studiare il clima acustico anche nei centri abitati dei vicini comuni di San Severino Marche e Serrapetrona.

Come evidenziato nello studio specialistico sul rumore "FLS-SSV-RIA-Relazione di impatto acustico", non sono stati riscontrati ricettori per i quali i limiti di legge vengano superati.

Si vuole riportare in questa sede l'anagrafica completa di tutti i ricettori considerati nell'analisi, compresi alcuni ritenuti non sensibili e quindi non presenti nel report acustico.

Lo stato di sensibilità del singolo ricettore è stato valutato mediante sopralluoghi in sito e accertamenti catastali. Quelli indicati come sensibili, sono stati verificati abitabili e comunque utilizzati per permanenze di oltre 4 ore. Quelli non sensibili sono stati verificati non abitabili o equiparati a ricettori industriali.

3. ANALISI DEI RICETTORI

I ricettori analizzati interessano i comuni di San Severino Marche (MC) e Serrapetrona (MC). La Figura 1 riporta il layout dell'impianto con indicazione di tutti i ricettori rilevati. Nel dettaglio, i ricettori sono indicati con il simbolo in giallo mentre gli aerogeneratori previsti nel layout del parco sono segnalati in rosso.



Figura 1 - Layout impianto e ricettori individuati nell'area nell'arco di 1,5 km dalle turbine (circonferenze rosse)

In Tabella 1, si riporta la classificazione dei ricettori analizzati:

Ricettori	Nord	Est	Classificazione	Categoria catastale	Comune	Foglio	Particella
Ricettore 2	4786430	351419	Sensibile	A03 - C02	San Severino Marche	165	102
Ricettore 3	4786405	351722	Sensibile	A03 - C06	San Severino Marche	165	107
Ricettore 4	47861651	351312	Non sensibile	E09	San Severino Marche	179	24
Ricettore 5	4786116	351701	Non sensibile	-	San Severino Marche	181	161
Ricettore 6	4786114	351720	Sensibile	-	San Severino Marche	181	161
Ricettore 7	4786090	351706	Sensibile	A03 - F04	San Severino Marche	181	99
Ricettore 8	4786102	351735	Non sensibile	-	San Severino Marche	181	161
Ricettore 9	4786046	351751	Sensibile	A03	San Severino Marche	181	200
Ricettore 10	4786025	351747	Sensibile	A04	San Severino Marche	181	162
Ricettore 11	4785537	351999	Sensibile	C02	San Severino Marche	181	205

Ricettore 12	4784530	352596	Non sensibile	C06	San Severino Marche	191	144
Ricettore 13	4784539	352605	Non sensibile	C06	San Severino Marche	191	144
Ricettore 14	4784526	352620	Sensibile	A03 - D08	San Severino Marche	191	121
Ricettore 15	4784314	352870	Sensibile	A03	San Severino Marche	191	46
Ricettore 16	4784269	352808	Sensibile	A03 - C06 - F01	San Severino Marche	191	61
Ricettore 17	4783829	352839	Non sensibile	C02	San Severino Marche	193	49
Ricettore 18	4783573	352806	Sensibile	A03 - C02	San Severino Marche	193	85
Ricettore 19	4783580	352824	Sensibile	A03 - C02	San Severino Marche	193	85
Ricettore 20	4783376	352882	Non sensibile	A03 - C02	Serrapetrona	9	6
Ricettore 21	4783361	352873	Sensibile	A03 - C02	Serrapetrona	9	6
Ricettore 22	4783337	352880	Non sensibile	A03 - C02	Serrapetrona	9	6
Ricettore 23	4783502	350352	Non sensibile	C02	Serrapetrona	3	127
Ricettore 24	4783522	350372	Non sensibile	E07	Serrapetrona	3	A (128)
Ricettore 25	4786602	351648	Sensibile	B01 - D02 - E07	San Severino Marche	165	A
Ricettore 27	4786795	351769	Sensibile	A02 - C02 - C06	San Severino Marche	165	57
Ricettore 29	4786926	351800	Sensibile	A07 - C06	San Severino Marche	165	36
Ricettore 30	4786877	351912	Sensibile	A03 - F01	San Severino Marche	165	143
Ricettore 32	4786850	352019	Sensibile	A02 - A03 - C02 - C06	San Severino Marche	165	274
Ricettore 33	4786836	351992	Sensibile	A02 - A03 - C02 - C06	San Severino Marche	165	274
Ricettore 50	4785917	352480	Sensibile	A03	San Severino Marche	181	201
Ricettore 51	4785939	352390	Sensibile	A03	San Severino Marche	181	204
Ricettore 52	4786290	352273	Sensibile	A03 - F03	San Severino Marche	165	353
Ricettore 54	4786276	351970	Sensibile	A04	San Severino Marche	165	305
Ricettore 55	4786106	352131	Sensibile	A02 - C02 - C06	San Severino Marche	181	164
Ricettore 56	4786104	352106	Sensibile	A02 - C02 - C06	San Severino Marche	181	163
Ricettore 94	4783721	353226	Sensibile	A03	San Severino Marche	193	72
Ricettore 95	4783740	353060	Sensibile	A04	San Severino Marche	193	71
Ricettore 96	4783792	353353	Sensibile	A03 - C02	San Severino Marche	193	63
Ricettore 100	4784001	353111	Sensibile	A03 - C02 - C06	San Severino Marche	193	216
Ricettore 102	4784234	353228	Sensibile	A03	San Severino Marche	191	70
Ricettore 103	4784289	353259	Sensibile	A03 - C02 - C06	San Severino Marche	192	89
Ricettore 106	4784495	353284	Sensibile	A03 - C02 - C06	San Severino Marche	192	180
Ricettore 110	4784291	353083	Sensibile	A04 - C02	San Severino Marche	192	85
Ricettore 111	4784316	353072	Sensibile	A04 - C02	San Severino Marche	192	85
Ricettore 112	4784285	352914	Sensibile	C02	San Severino Marche	191	85
Ricettore 113	4784624	352737	Non sensibile	A03 - C02 - C06	San Severino Marche	191	127
Ricettore 114	4784595	352737	Sensibile	A03 - C02 - C06	San Severino Marche	191	127
Ricettore 115	4784572	352729	Non sensibile	A03 - C02 - C06	San Severino Marche	191	127
Ricettore 116	4784781	352685	Sensibile	A04	San Severino Marche	191	19
Ricettore 117	4785056	352378	Sensibile	A04 - C06	San Severino Marche	182	39
Ricettore 119	4785194	352613	Sensibile	A03 - C02	San Severino Marche	182	43
Ricettore 134	4786758	350538	Sensibile	A03 - C02 - C06 - D10	San Severino Marche	176	55
Ricettore 135	4786741	350527	Sensibile	A03 - C02 - C06 - D10	San Severino Marche	176	55
Ricettore 136	349577	4785535	Sensibile	A03 - C02	San Severino Marche	188	37

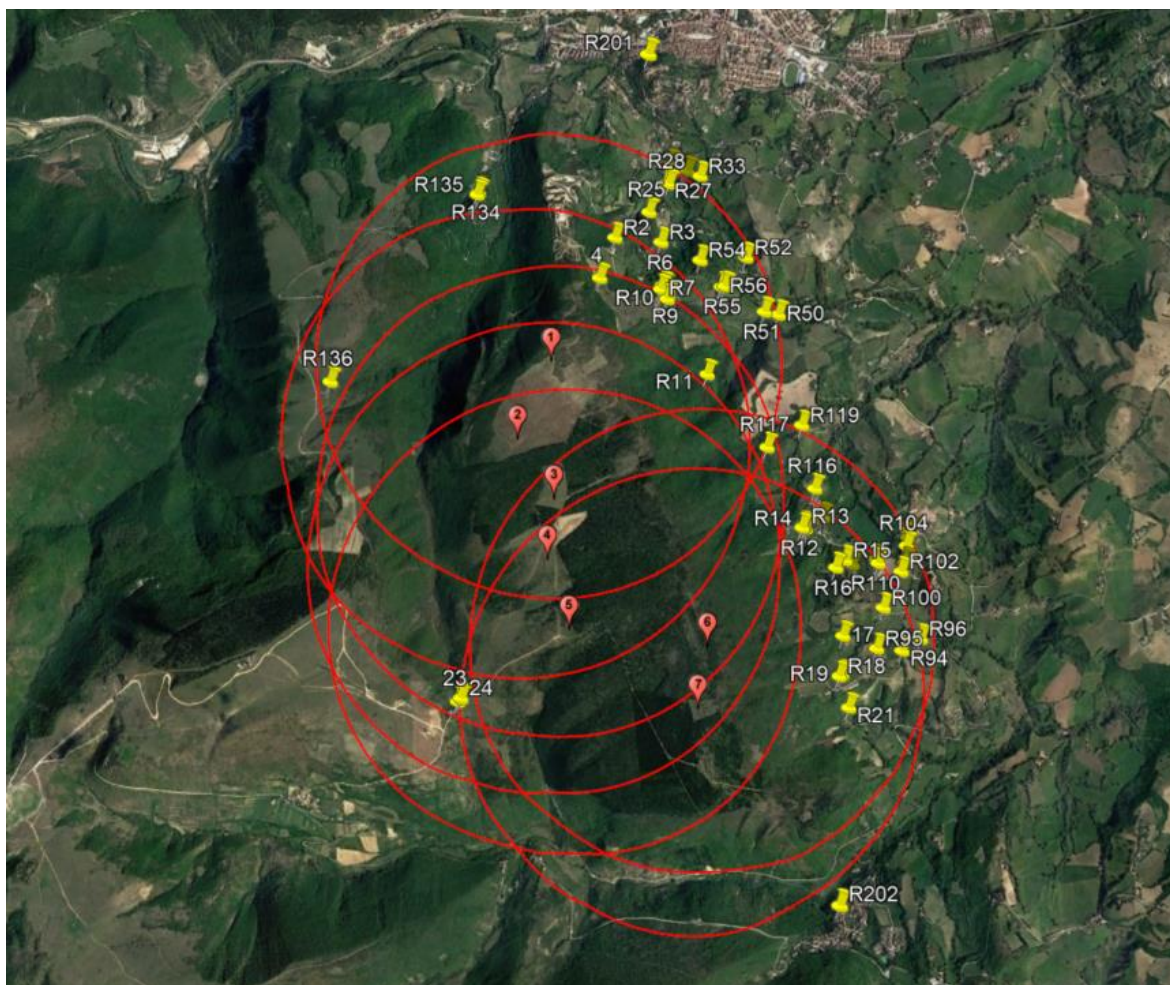
Ricettore 201	4787641	351669	Sensibile	-	San Severino Marche	-	-
Ricettore 202	4782071	352783	Sensibile	-	Serrapetrona	-	-

Tabella 1 - Anagrafica ricettori nell'area dell'impianto nell'area nell'arco di 1 km

4. FOTO DEI RICETTORI

4.1. SCHEDA DEL RICETTORE R2

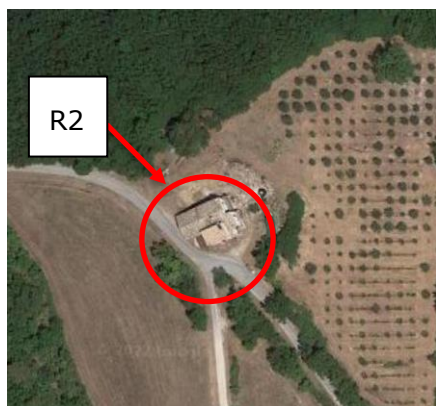

Coordinate geografiche	EST		NORD	
UTM WGS84 33 NORD	351419		4786430	
DATI CATASTALI	COMUNE	Foglio	Particella	Categoria
	San Severino Marche	165	102	A03 - C02
TIPOLOGIA	ABITAZIONE DI TIPO ECONOMICO - MAGAZZINI E DEPOSITI			
ABITABILE	SI			
DISTANZA TURBINA PIU' VICINA	817m			

4.2. SCHEDA DEL RICETTORE R3



Coordinate geografiche	EST		NORD	
UTM WGS84 33 NORD	4786405		351722	
DATI CATASTALI	COMUNE	Foglio	Particella	Categoria
	San Severino Marche	165	107	A03 - C06
TIPOLOGIA	ABITAZIONE DI TIPO ECONOMICO - STALLE, SCUDERIE, RIMESSE, AUTORIMESSE			
ABITABILE	SI			
DISTANZA TURBINA PIU' VICINA	985m			

4.3. SCHEDA DEL RICETTORE R4



Coordinate geografiche	EST		NORD	
UTM WGS84 33 NORD	351312		4786165	
DATI CATASTALI	COMUNE	Foglio	Particella	Categoria
	San Severino Marche	179	24	E09
TIPOLOGIA	EDIFICI A DESTINAZIONE PARTICOLARE NON COMPRESI NELLA CATEGORIE PRECEDENTI DEL GRUPPO E			
ABITABILE	NO			
DISTANZA TURBINA PIU' VICINA	537m			

4.4. SCHEDA DEL RICETTORE R5



Coordinate geografiche	EST		NORD	
UTM WGS84 33 NORD	351701		4786116	
DATI CATASTALI	COMUNE	Foglio	Particella	Categoria
	San Severino Marche	181	161	-
TIPOLOGIA	FABBRICATO RURALE			
ABITABILE	NO			
DISTANZA TURBINA PIU' VICINA	792m			

4.5. SCHEDA DEL RICETTORE R6



Coordinate geografiche	EST		NORD	
UTM WGS84 33 NORD	351720		4786114	
DATI CATASTALI	COMUNE	Foglio	Particella	Categoria
	San Severino Marche	181	161	-
TIPOLOGIA	FABBRICATO RURALE			
ABITABILE	NO			
DISTANZA TURBINA PIU' VICINA	808m			

4.6. SCHEDA DEL RICETTORE R7



Coordinate geografiche	EST		NORD	
UTM WGS84 33 NORD	351706		4786090	
DATI CATASTALI	COMUNE	Foglio	Particella	Categoria
	San Severino Marche	181	99	F04
TIPOLOGIA	ABITAZIONE DI TIPO ECONOMICO - UNITA' IN CORSO DI DEFINIZIONE			
ABITABILE	SI			
DISTANZA TURBINA PIU' VICINA	785m			

4.7. SCHEDA DEL RICETTORE R8

Coordinate geografiche	EST		NORD	
UTM WGS84 33 NORD	351735		4786102	
DATI CATASTALI	COMUNE	Foglio	Particella	Categoria
	San Severino Marche	181	161	-
TIPOLOGIA	FABBRICATO RURALE			
ABITABILE	NO			
DISTANZA TURBINA PIU' VICINA	815m			

4.8. SCHEDA DEL RICETTORE R9

Coordinate geografiche	EST		NORD	
UTM WGS84 33 NORD	351751		4786046	
DATI CATASTALI	COMUNE	Foglio	Particella	Categoria
	San Severino Marche	181	200	A03
TIPOLOGIA	ABITAZIONE DI TIPO ECONOMICO			
ABITABILE	SI			

DISTANZA TURBINA PIU' VICINA

805m

4.9. SCHEDA DEL RICETTORE R10

Coordinate geografiche	EST		NORD	
UTM WGS84 33 NORD	351747		4786025	
DATI CATASTALI	COMUNE	Foglio	Particella	Categoria
	San Severino Marche	181	162	A04
TIPOLOGIA	ABITAZIONE DI TIPO POPOLARE			
ABITABILE	SI			
DISTANZA TURBINA PIU' VICINA	812m			

4.10. SCHEDA DEL RICETTORE R11

Coordinate geografiche	EST		NORD	
UTM WGS84 33 NORD	351999		4785537	

DATI CATASTALI	COMUNE	Foglio	Particella	Categoria
		San Severino Marche	181	205
TIPOLOGIA	MAGAZZINI E DEPOSITI			
ABITABILE	SI			
DISTANZA TURBINA PIU' VICINA	1000 m			

4.11. SCHEDA DEL RICETTORE R12

Coordinate geografiche	EST		NORD	
UTM WGS84 33 NORD	352596		4784530	
DATI CATASTALI	COMUNE	Foglio	Particella	Categoria
	San Severino Marche	191	144	C06
TIPOLOGIA	STALLE, SCUDERIE, RIMESSE, AUTORIMESSE			
ABITABILE	NO			
DISTANZA TURBINA PIU' VICINA	895 m			

4.12. SCHEDA DEL RICETTORE R13

Coordinate geografiche	EST		NORD	
UTM WGS84 33 NORD	352605		4784539	
DATI CATASTALI	COMUNE	Foglio	Particella	Categoria
	San Severino Marche	191	144	C06
TIPOLOGIA	STALLE, SCUDERIE, RIMESSE, AUTORIMESSE			
ABITABILE	NO			
DISTANZA TURBINA PIU' VICINA	908m			

4.13. SCHEDA DEL RICETTORE R14

Coordinate geografiche	EST		NORD	
UTM WGS84 33 NORD	352620		4784526	
DATI CATASTALI	COMUNE	Foglio	Particella	Categoria
	San Severino Marche	191	121	A03 - D08
TIPOLOGIA	ABITAZIONE DI TIPO ECONOMICO - FABBRICATI COSTRUITI O ADATTATI PER ATTIVITA' COMMERCIALE			
ABITABILE	SI			
DISTANZA TURBINA PIU' VICINA	910m			

4.14. SCHEDA DEL RICETTORE R15

Coordinate geografiche	EST		NORD	
UTM WGS84 33 NORD	352870		4784314	
DATI CATASTALI	COMUNE	Foglio	Particella	Categoria
	San Severino Marche	191	46	A03
TIPOLOGIA	ABITAZIONE DI TIPO ECONOMICO			
ABITABILE	SI			
DISTANZA TURBINA PIU' VICINA	998m			

4.15. SCHEDA DEL RICETTORE R16

Coordinate geografiche	EST		NORD	
UTM WGS84 33 NORD	352808		4784269	
DATI CATASTALI	COMUNE	Foglio	Particella	Categoria
	San Severino Marche	191	61	A03 - C06 - F01
TIPOLOGIA	ABITAZIONE DI TIPO ECONOMICO - STALLE, SCUDERIE, RIMESSE - AREA URBANA			

ABITABILE	SI
DISTANZA TURBINA PIU' VICINA	921m

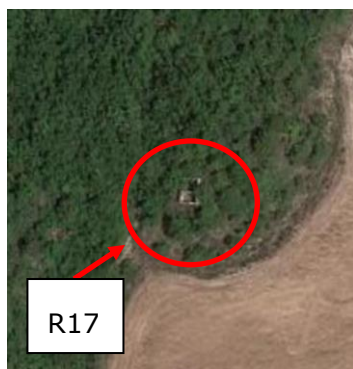
4.16. SCHEDA DEL RICETTORE R17

Coordinate geografiche	EST		NORD	
UTM WGS84 33 NORD	352839		4783829	
DATI CATASTALI	COMUNE	Foglio	Particella	Categoria
	San Severino Marche	193	49	C02
TIPOLOGIA	MAGAZZINI E DEPOSITI			
ABITABILE	NO			
DISTANZA TURBINA PIU' VICINA	878m			

4.17. SCHEDA DEL RICETTORE R18

Coordinate geografiche	EST		NORD	
UTM WGS84 33 NORD	352806		4783573	
DATI CATASTALI	COMUNE	Foglio	Particella	Categoria
	San Severino Marche	193	85	A03 - C02
TIPOLOGIA	ABITAZIONE DI TIPO ECONOMICO - MAGAZZINI E DEPOSITI			

ABITABILE	SI
DISTANZA TURBINA PIU' VICINA	903m

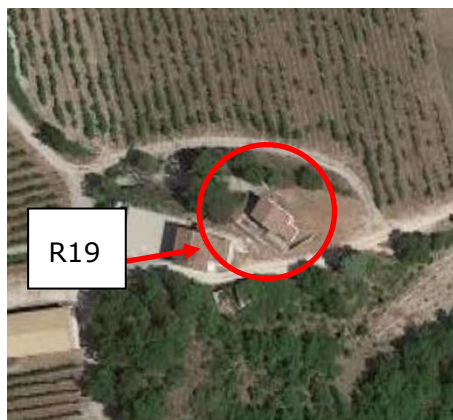
4.18. SCHEDA DEL RICETTORE R19

Coordinate geografiche	EST		NORD	
UTM WGS84 33 NORD	352824		4783580	
DATI CATASTALI	COMUNE	Foglio	Particella	Categoria
	San Severino Marche	193	85	A03 - C02
TIPOLOGIA	ABITAZIONE DI TIPO ECONOMICO - MAGAZZINI E DEPOSITI			
ABITABILE	SI			
DISTANZA TURBINA PIU' VICINA	916m			

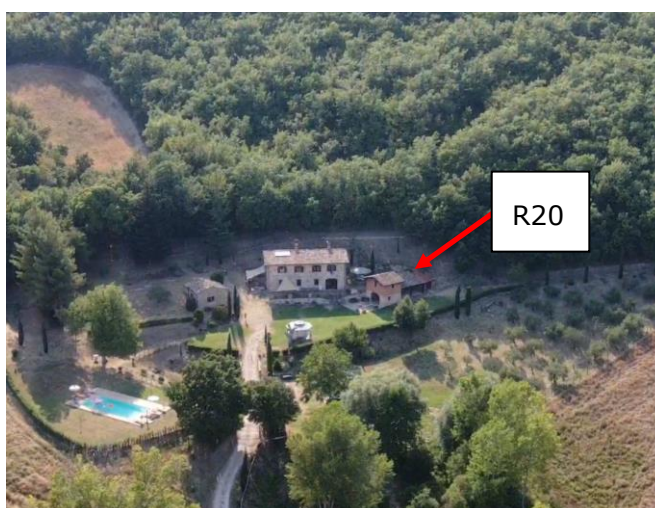
4.19. SCHEDA DEL RICETTORE R20

Coordinate geografiche	EST		NORD	
UTM WGS84 33 NORD	352882		4783376	
DATI CATASTALI	COMUNE	Foglio	Particella	Categoria

	Serrapetrona	9	6	A03 - C02
TIPOLOGIA	ABITAZIONE DI TIPO ECONOMICO - MAGAZZINI E DEPOSITI			
ABITABILE	NO			
DISTANZA TURBINA PIU' VICINA	995m			

4.20. SCHEDA DEL RICETTORE R21

Coordinate geografiche	EST		NORD	
UTM WGS84 33 NORD	352873		4783361	
DATI CATASTALI	COMUNE	Foglio	Particella	Categoria
	Serrapetrona	9	6	A03 - C02
TIPOLOGIA	ABITAZIONE DI TIPO ECONOMICO - MAGAZZINI E DEPOSITI			
ABITABILE	SI			
DISTANZA TURBINA PIU' VICINA	988m			

4.21. SCHEDA DEL RICETTORE R22

Coordinate geografiche	EST		NORD	
UTM WGS84 33 NORD	352880		4783337	

DATI CATASTALI	COMUNE	Foglio	Particella	Categoria
	Serrapetrona	9	6	A03 - C02
TIPOLOGIA	ABITAZIONE DI TIPO ECONOMICO - MAGAZZINI E DEPOSITI			
ABITABILE	NO			
DISTANZA TURBINA PIU' VICINA	999m			

4.22. SCHEDA DEL RICETTORE R23



Coordinate geografiche	EST		NORD	
UTM WGS84 33 NORD	350352		4783502	
DATI CATASTALI	COMUNE	Foglio	Particella	Categoria
	Serrapetrona	3	127	C02
TIPOLOGIA	MAGAZZINI E DEPOSITI			
ABITABILE	NO			
DISTANZA TURBINA PIU' VICINA	917m			

4.23. SCHEDA DEL RICETTORE R24



Coordinate geografiche	EST		NORD	
UTM WGS84 33 NORD	350372		4783522	
DATI CATASTALI	COMUNE	Foglio	Particella	Categoria
	Serrapetrona	3	128	E07
TIPOLOGIA	FABBRICATI DESTINATI ALL'ESERCIZIO PUBBLICO DEI CULTI			
ABITABILE	NO			
DISTANZA TURBINA PIU' VICINA	888m			

4.24. SCHEDA DEL RICETTORE R25

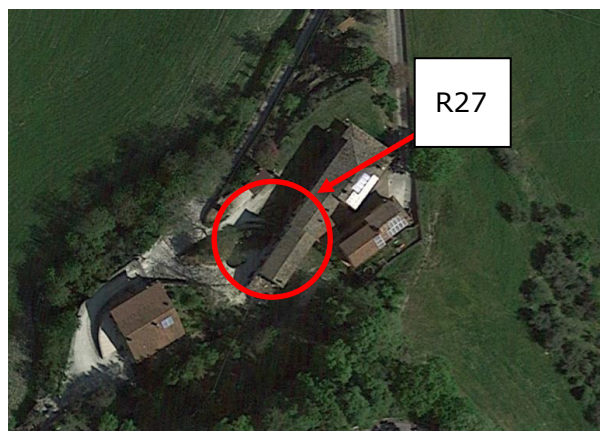

Coordinate geografiche	EST		NORD	
UTM WGS84 33 NORD	351648		4786602	
DATI CATASTALI	COMUNE	Foglio	Particella	Categoria
	San Severino Marche	165	A	B01 - D02 - E07
TIPOLOGIA	COLLEGI E CONVITTI - ALBERGHI E PENSIONI - FABBRICATI DESTINATI ALL'ESERCIZIO PUBBLICO DEI CULTI			
ABITABILE	SI			
DISTANZA TURBINA PIU' VICINA	1115m			

4.25. SCHEDA DEL RICETTORE R27

Coordinate geografiche	EST		NORD	
UTM WGS84 33 NORD	351769		4786794	
DATI CATASTALI	COMUNE	Foglio	Particella	Categoria
	Serrapetrona	165	57	A02 - C02 - C06
TIPOLOGIA	ABITAZIONE CIVILE - MAGAZZINI E DEPOSITI – STALLE, SCUDERIE, RIMESSE, AUTORIMESSE			
ABITABILE	SI			
DISTANZA TURBINA PIU' VICINA	1319m			

4.26. SCHEDA DEL RICETTORE R29

Coordinate geografiche	EST		NORD	
UTM WGS84 33 NORD	351800		4786926,304	
DATI CATASTALI	COMUNE	Foglio	Particella	Categoria
	Serrapetrona	165	36	A07 - C06
TIPOLOGIA	ABITAZIONE IN VILLINI - STALLE, SCUDERIE, RIMESSE, AUTORIMESSE			
ABITABILE	SI			
DISTANZA TURBINA PIU' VICINA	1452m			

4.27. SCHEDA DEL RICETTORE R30



Coordinate geografiche	EST		NORD	
UTM WGS84 33 NORD	351800		4786926,304	
DATI CATASTALI	COMUNE	Foglio	Particella	Categoria
	Serrapetrona	165	36	A03 - F01
TIPOLOGIA	ABITAZIONE ECONOMICA - AREA URBANA			
ABITABILE	SI			
DISTANZA TURBINA PIU' VICINA	14715m			

4.28. SCHEDA DEL RICETTORE R32



Coordinate geografiche	EST		NORD	
UTM WGS84 33 NORD	352019		4786850	
DATI CATASTALI	COMUNE	Foglio	Particella	Categoria
	San Severino Marche	165	274	A02 - A03 - C02 - C06
TIPOLOGIA	ABITAZIONE CIVILE - ABITAZIONE ECONOMICA - MAGAZZINI E DEPOSITI - STALLE, SCUDERIE, RIMESSE, AUTORIMESSE			
ABITABILE	SI			
DISTANZA TURBINA PIU' VICINA	1504m			

4.29. SCHEDA DEL RICETTORE R33

Coordinate geografiche	EST		NORD	
UTM WGS84 33 NORD	351992		4786835	
DATI CATASTALI	COMUNE	Foglio	Particella	Categoria
	San Severino Marche	165	274	A02 - A03 - C02 - C06

TIPOLOGIA	ABITAZIONE CIVILE - ABITAZIONE ECONOMICA - MAGAZZINI E DEPOSITI - STALLE, SCUDERIE, RIMESSE, AUTORIMESSE
ABITABILE	SI
DISTANZA TURBINA PIU' VICINA	1483m

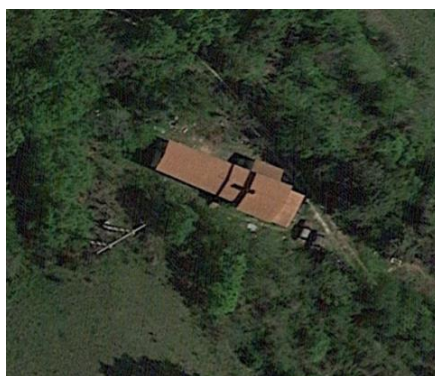
4.30. SCHEDA DEL RICETTORE R50



Coordinate geografiche	EST		NORD	
UTM WGS84 33 NORD	352480		4785917	
DATI CATASTALI	COMUNE	Foglio	Particella	Categoria
	San Severino Marche	181	201	A03
TIPOLOGIA	ABITAZIONE ECONOMICA			
ABITABILE	SI			
DISTANZA TURBINA PIU' VICINA	1481m			

4.31. SCHEDA DEL RICETTORE R52

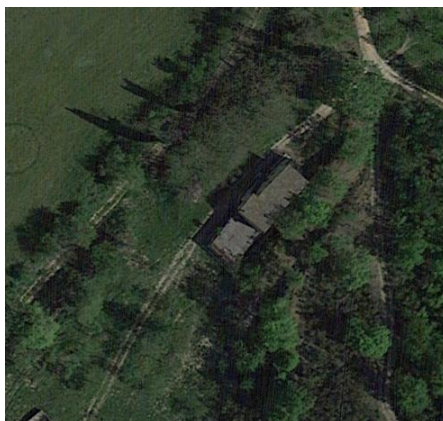

Coordinate geografiche	EST		NORD	
UTM WGS84 33 NORD	352390		4785939	
DATI CATASTALI	COMUNE	Foglio	Particella	Categoria
	San Severino Marche	181	204	A03
TIPOLOGIA	ABITAZIONE ECONOMICA			
ABITABILE	SI			
DISTANZA TURBINA PIU' VICINA	1387m			

4.32. SCHEDA DEL RICETTORE R54



Coordinate geografiche	EST		NORD	
UTM WGS84 33 NORD	351970		4786276	
DATI CATASTALI	COMUNE	Foglio	Particella	Categoria
	San Severino Marche	165	305	A04
TIPOLOGIA	ABITAZIONE POPOLARE			
ABITABILE	SI			
DISTANZA TURBINA PIU' VICINA	1105m			

4.33. SCHEDA DEL RICETTORE R55

Coordinate geografiche	EST		NORD	
UTM WGS84 33 NORD	352131		4786106	
DATI CATASTALI	COMUNE	Foglio	Particella	Categoria
	San Severino Marche	165	305	A02 - C02 - C06
TIPOLOGIA	ABITAZIONE CIVILE - MAGAZZINI E DEPOSITI - STALLE, SCUDERIE, RIMESSE, AUTORIMESSE			
ABITABILE	SI			
DISTANZA TURBINA PIU' VICINA	1175m			

4.34. SCHEDA DEL RICETTORE R56



Coordinate geografiche	EST		NORD	
UTM WGS84 33 NORD	352131		4786106	
DATI CATASTALI	COMUNE	Foglio	Particella	Categoria
	San Severino Marche	165	305	A02 - C02 - C06
TIPOLOGIA	ABITAZIONE CIVILE - MAGAZZINI E DEPOSITI - STALLE, SCUDERIE, RIMESSE, AUTORIMESSE			
ABITABILE	SI			
DISTANZA TURBINA PIU' VICINA	1152m			

4.35. SCHEDA DEL RICETTORE R94

Coordinate geografiche	EST		NORD	
UTM WGS84 33 NORD	353226		4783721	
DATI CATASTALI	COMUNE	Foglio	Particella	Categoria
	San Severino Marche	193	72	A03
TIPOLOGIA	ABITAZIONE ECONOMICHE			
ABITABILE	SI			
DISTANZA TURBINA PIU' VICINA	1278m			

4.36. SCHEDA DEL RICETTORE R95

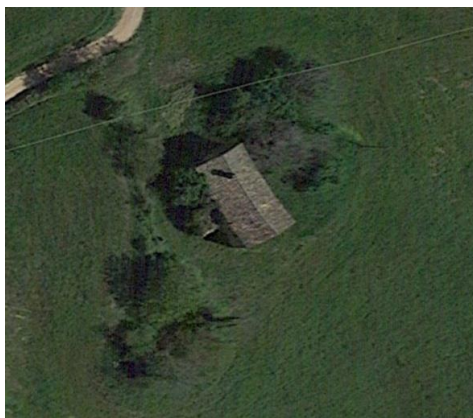
Coordinate geografiche	EST		NORD	
UTM WGS84 33 NORD	353060		4783740	
DATI CATASTALI	COMUNE	Foglio	Particella	Categoria
	San Severino Marche	193	71	A04
TIPOLOGIA	ABITAZIONE POPOLARE			
ABITABILE	SI			
DISTANZA TURBINA PIU' VICINA	1107m			

4.37. SCHEDA DEL RICETTORE R96

Coordinate geografiche	EST		NORD	
UTM WGS84 33 NORD	353353		4783792	
DATI CATASTALI	COMUNE	Foglio	Particella	Categoria
	San Severino Marche	193	63	A03 - C02
TIPOLOGIA	ABITAZIONE ECONOMICA - MAGAZZINI E DEPOSITI			
ABITABILE	SI			
DISTANZA TURBINA PIU' VICINA	1397m			

4.38. SCHEDA DEL RICETTORE R100

Coordinate geografiche	EST		NORD	
UTM WGS84 33 NORD	353111		4784001	
DATI CATASTALI	COMUNE	Foglio	Particella	Categoria
	San Severino Marche	193	216	A03 - C02 - C06
TIPOLOGIA	ABITAZIONE ECONOMICA - MAGAZZINI E DEPOSITI - STALLE, SCUDERIE, RIMESSE, AUTORIMESSE			
ABITABILE	SI			

DISTANZA TURBINA PIU' VICINA	1136m
-------------------------------------	-------

4.39. SCHEDA DEL RICETTORE R102

Coordinate geografiche	EST		NORD	
UTM WGS84 33 NORD	353228		4784234	
DATI CATASTALI	COMUNE	Foglio	Particella	Categoria
	San Severino Marche	191	70	A03
TIPOLOGIA	ABITAZIONE ECONOMICA - MAGAZZINI E DEPOSITI - STALLE, SCUDERIE, RIMESSE, AUTORIMESSE			
ABITABILE	SI			
DISTANZA TURBINA PIU' VICINA	1308m			

4.40. SCHEDA DEL RICETTORE R103

Coordinate geografiche	EST		NORD	
UTM WGS84 33 NORD	353259		4784289	
DATI CATASTALI	COMUNE	Foglio	Particella	Categoria
	San Severino Marche	192	89	A03 - C02 - C06

TIPOLOGIA	ABITAZIONE ECONOMICA - MAGAZZINI E DEPOSITI - STALLE, SCUDERIE, RIMESSE, AUTORIMESSE
ABITABILE	SI
DISTANZA TURBINA PIU' VICINA	1355m

4.41. SCHEDA DEL RICETTORE R106

Coordinate geografiche	EST		NORD	
UTM WGS84 33 NORD	353284		4784495	
DATI CATASTALI	COMUNE	Foglio	Particella	Categoria
	San Severino Marche	192	180	A03 - C02 - C06
TIPOLOGIA	ABITAZIONE ECONOMICA - MAGAZZINI E DEPOSITI - STALLE, SCUDERIE, RIMESSE, AUTORIMESSE			
ABITABILE	SI			
DISTANZA TURBINA PIU' VICINA	1349m			

4.42. SCHEDA DEL RICETTORE R110

Coordinate geografiche	EST		NORD	
UTM WGS84 33 NORD	353083		4784291	
DATI CATASTALI	COMUNE	Foglio	Particella	Categoria
	San Severino Marche	192	85	A04 - C02
TIPOLOGIA	ABITAZIONE POPOLARE - MAGAZZINI E DEPOSITI			
ABITABILE	SI			
DISTANZA TURBINA PIU' VICINA	1174m			

4.43. SCHEDA DEL RICETTORE R111

Coordinate geografiche	EST		NORD	
UTM WGS84 33 NORD	353083		4784291	
DATI CATASTALI	COMUNE	Foglio	Particella	Categoria
	San Severino Marche	192	85	A04 - C02
TIPOLOGIA	ABITAZIONE POPOLARE - MAGAZZINI E DEPOSITI			
ABITABILE	SI			
DISTANZA TURBINA PIU' VICINA	1183m			

4.44. SCHEDA DEL RICETTORE R112



Coordinate geografiche	EST		NORD	
UTM WGS84 33 NORD	352880		4783337	
DATI CATASTALI	COMUNE	Foglio	Particella	Categoria
	San Severino Marche	191	85	C02
TIPOLOGIA	MAGAZZINI E DEPOSITI			
ABITABILE	SI			
DISTANZA TURBINA PIU' VICINA	1000m			

4.45. SCHEDA DEL RICETTORE R114

Coordinate geografiche	EST		NORD	
UTM WGS84 33 NORD	352880		4783337	
DATI CATASTALI	COMUNE	Foglio	Particella	Categoria
	San Severino Marche	191	127	A03 - C02 - C06
TIPOLOGIA	ABITAZIONE DI TIPO ECONOMICO - MAGAZZINI E DEPOSITI - STALLE, SCUDERIE, RIMESSE, AUTORIMESSE			
ABITABILE	SI			
DISTANZA TURBINA PIU' VICINA	1000m			

4.46. SCHEDA DEL RICETTORE R115

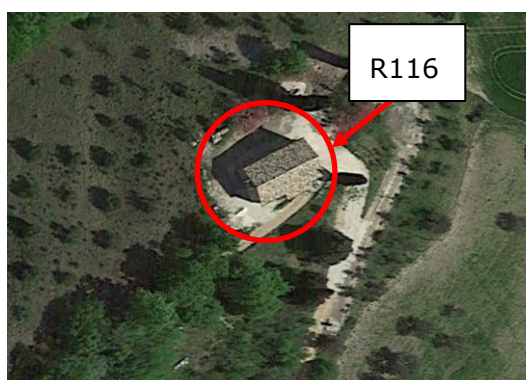

Coordinate geografiche	EST		NORD	
UTM WGS84 33 NORD	352880		4783337	
DATI CATASTALI	COMUNE	Foglio	Particella	Categoria
	San Severino Marche	191	127	A03 - C02 - C06
TIPOLOGIA	ABITAZIONE DI TIPO ECONOMICO - MAGAZZINI E DEPOSITI - STALLE, SCUDERIE, RIMESSE, AUTORIMESSE			
ABITABILE	NO			
DISTANZA TURBINA PIU' VICINA	1000m			

4.47. SCHEDA DEL RICETTORE R116

Coordinate geografiche	EST		NORD	
UTM WGS84 33 NORD	352685		4784781	
DATI CATASTALI	COMUNE	Foglio	Particella	Categoria
	San Severino Marche	191	19	A04
TIPOLOGIA	ABITAZIONE POPOLARE			
ABITABILE	SI			
DISTANZA TURBINA PIU' VICINA	1127m			

4.48. SCHEDA DEL RICETTORE R116

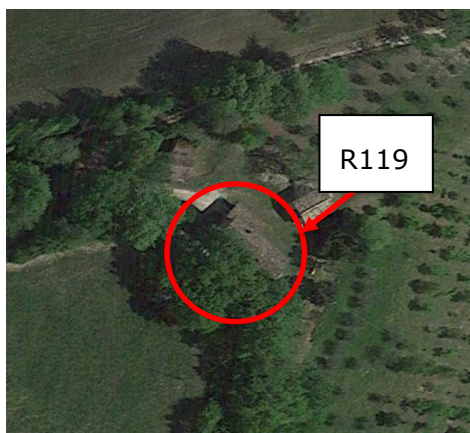
Coordinate geografiche	EST		NORD	
UTM WGS84 33 NORD	352378		4785056	
DATI CATASTALI	COMUNE	Foglio	Particella	Categoria
	San Severino Marche	182	39	A04 - C06
TIPOLOGIA	ABITAZIONE POPOLARE - STALLE, SCUDERIE, RIMESSE, AUTORIMESSE			
ABITABILE	SI			
DISTANZA TURBINA PIU' VICINA	1689m			

4.49. SCHEDA DEL RICETTORE R119

Coordinate geografiche	EST		NORD	
UTM WGS84 33 NORD	352613		4785194	
DATI CATASTALI	COMUNE	Foglio	Particella	Categoria
	San Severino Marche	182	43	A03 - C02
TIPOLOGIA	ABITAZIONE ECONOMICA - MAGAZZINI E DEPOSITI			
ABITABILE	SI			
DISTANZA TURBINA PIU' VICINA	1427m			

4.50. SCHEDA DEL RICETTORE R134

Coordinate geografiche	EST		NORD	
UTM WGS84 33 NORD	350538		4786758	
DATI CATASTALI	COMUNE	Foglio	Particella	Categoria
	San Severino Marche	176	55	A03 - C02 - C06 - D10
TIPOLOGIA	ABITAZIONE DI TIPO ECONOMICO - MAGAZZINI E DEPOSITI - STALLE, SCUDERIE, RIMESSE, AUTORIMESSE - FABBRICATI STRUMENTALI			
ABITABILE	SI			
DISTANZA TURBINA PIU' VICINA	1129m			

4.51. SCHEDA DEL RICETTORE R135

Coordinate geografiche	EST		NORD	
UTM WGS84 33 NORD	350527		4786741	
DATI CATASTALI	COMUNE	Foglio	Particella	Categoria
	San Severino Marche	176	55	A03 - C02 - C06 - D10

TIPOLOGIA	ABITAZIONE DI TIPO ECONOMICO - MAGAZZINI E DEPOSITI - STALLE, SCUDERIE, RIMESSE, AUTORIMESSE - FABBRICATI STRUMENTALI
ABITABILE	SI
DISTANZA TURBINA PIU' VICINA	1129m

4.1. SCHEDA DEL RICETTORE R136



Coordinate geografiche	EST		NORD	
UTM WGS84 33 NORD	351669		4787641	
DATI CATASTALI	COMUNE	Foglio	Particella	Categoria
	San Severino Marche	188	37	A03 - C02
TIPOLOGIA	ABITAZIONE DI TIPO ECONOMICO - MAGAZZINI E DEPOSITI			
ABITABILE	SI			
DISTANZA TURBINA PIU' VICINA	1240m			

4.1. SCHEDA DEL RICETTORE R201

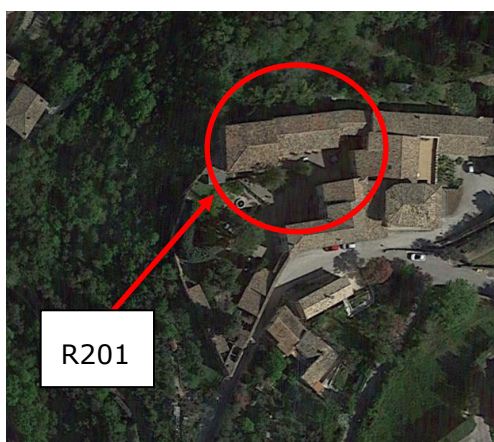

Coordinate geografiche	EST		NORD	
UTM WGS84 33 NORD	351669		4787641	
DATI CATASTALI	COMUNE	Foglio	Particella	Categoria
	San Severino Marche			-
TIPOLOGIA				
ABITABILE	SI			
DISTANZA TURBINA PIU' VICINA	2025m			

4.2. SCHEDA DEL RICETTORE R202



Coordinate geografiche	EST		NORD	
UTM WGS84 33 NORD	352783		4782071	
DATI CATASTALI	COMUNE	Foglio	Particella	Categoria
	Serrapetrona			-
TIPOLOGIA				
ABITABILE	SI			
DISTANZA TURBINA PIU' VICINA	1690m			