

Spett.le
Ministero dell'Ambiente e della Sicurezza Energetica
Direzione Generale Valutazioni Ambientali
Divisione V - Procedure di valutazione VIA e VAS

OGGETTO Presentazione osservazione.

Progetto: Progetto per la realizzazione di un parco eolico denominato CAMMARATA, costituito da n. 36 aerogeneratori, di potenza nominale pari a 7,2 MW, per una potenza complessiva pari a 259,2 MW, da realizzare nei territori comunali di Torremaggiore (FG), San Paolo di Civitate (FG), Castelnuovo della Daunia (FG) e Casavecchio di Puglia (FG), tutti in provincia di Foggia, con opere di connessione alla RTN ricadenti anche nel territorio comunale di Rotello (CB), in provincia di Campobasso. Codice pratica MY TERNA n. 202203321.

Procedura: Provvedimento Unico in materia Ambientale (PNIEC-PNRR)

Codice Procedura: 10631

Il/La Sottoscritto/a **Michele DE ROSA**

In qualità di **TECNICO INCARICATO INGEGNERE**

degli osservanti **Antonio DE ROSA, Michelangelo DE ROSA,**

presenta, ai sensi del D.Lgs.152/2006, la seguente osservazione

per la procedura di **Provvedimento Unico in materia Ambientale (PNIEC-PNRR)** relativa al Progetto in oggetto.

Informazioni generali sui contenuti dell'osservazione

- Aspetti di carattere generale
- Caratteristiche del progetto
- Aspetti programmatici e pianificatori
- Aspetti ambientali
- Altro: nuove programmazioni sopravvenute ambientali e di infrastrutturali.

Aspetti ambientali oggetto delle osservazioni

- Suolo
- Territorio
- Popolazione
- Salute umana
- Paesaggio, beni culturali
- Rischi naturali e antropici

Osservazione

L'intervento non considera i vincoli.

L'intervento presenta inoltre numerose altre criticità e/o contraddizioni rispetto a quanto riportato negli atti di progetto.

La viabilità di collegamento alle singole pale presenta diverse problematiche.

Il Sottoscritto dichiara di essere consapevole che le presenti osservazioni e gli eventuali allegati tecnici saranno pubblicati sul Portale delle valutazioni e autorizzazioni ambientali VAS-VIA-AIA del Ministero dell'Ambiente e della Sicurezza Energetica.

Elenco Allegati

Allegato - Dati Personali	OSS_1094_VIA_DATI_PERS_20240403.pdf
Allegato 1 - osservazione con documenti in pdf.	OSS_1094_VIA_ALL1_20240403.pdf
Allegato 2 - OsservazioneAllegati_TestataParcoBassoFortore.	OSS_1094_VIA_ALL2_20240403.pdf
Allegato 3 - Asservazione.pdf	OSS_1094_VIA_ALL3_20240403.pdf

Data 03/04/2024

Michele DE ROSA

L'intervento non considera i vincoli derivanti da:

- 1) Tracciato della strada Regionale n° 1 ;
- 2) Documento Regionale di valorizzazione dei tratturi N. 00687 del 19/12/2023 del Registro A00 108 sezione Demanio e Patrimonio – Dipartimento bilancio, Affari generali e Infrastrutture;
- 3) lista del patrimonio culturale immateriale Unesco che dal 2019 comprende le strade della transumanza ;
- 4) Proposta di dichiarazione di notevole interesse pubblico del contesto “TIATI-TEANUM APULICUM – CIVITATE e Bassa Valle del Fortore;
- 5) Regolamento Regionale 30/12/2010 n. 24 Regolamento attuativo del decreto del Ministero per lo sviluppo economico del 10 settembre 2010 “ Line Guida per la autorizzazione degli impianti alimentati da fonti rinnovabili “ recante la individuazione di aree e siti non idonei alla installazione di specifiche tipologie di impianti alimentati da fonti rinnovabili nel territorio della Regione Puglia” (Buffer Castello di Dragonara);
- 6) Percorso del Canale Adduttore del Tavoliere. Corso d’acqua per un lungo tratto trasformato in strada di servizio (tra torri WTG17-WTG11-WTG08/09);
- 7) Carta dei beni culturali della Regione Puglia che elenca nell’area interessata dal progetto diversi insediamenti ed in particolare nel Comune di Torremaggiore i seguenti siti noti:
 - a. TRM01 Mezzana delle Ferole nuove;
 - b. TRM02 Masseria la Marchesa;
 - c. TRM07 Masseria Mezzana delle Ferole;
 - d. TRM12 Masseria Mezzana delle Ferole;

L'intervento presenta inoltre numerose altre criticità e/o contraddizioni rispetto a quanto riportato negli atti di progetto:

-L'allaccio alla Centrale di Rotello è progettato -nella parte iniziale ove scorre il fiume Fortore- con l'attraversamento dei terreni anziché lungo le strade pure tutte esistenti.
-In molti casi il collegamento elettrico da Torre a Torre è progettato in linea diretta attraverso i campi ed ogni tipo di coltura anche vigneti e oliveti e non lungo le stradine di servizio (in contrasto con quanto affermato alla pag. 10 della relazione piano particellare di esproprio paragrafo Servitù di transito linee elettriche interrato).

La viabilità di collegamento alle singole pale presenta:

-larghezza prevista eccessiva ml. 5,50; (Per confronto le strade provinciali esistenti nell’area hanno pari larghezza . Intervenendo inoltre in un territorio collinare soggetto a vincolo idrogeologico la larghezza della sezione delle strade di collegamento alle singole pale sarà ben più larga degli indicati 5,50 metri.);
- raggio di curvatura insufficiente in relazione ai trasporti previsti;
-percorsi non ricadenti su tratturi esistenti ;(vedi allegato relativo alla torre WTG 31)
- corpi ricettori non rilevati – vedi allegato relativo alla torre WTG 31 Masseria De Meo;
-reticolo idrografico minore non rilevato – vedi allegato relativo alla torre WTG31;
-creazione di carcasse agricole di difficile lavorazione; (vedi allegato relativo alla torre WTG 32)



Ministero della cultura

Direzione Generale Archeologia Belle Arti e Paesaggio
 Segretariato Regionale del Ministero della Cultura per la Puglia
**SOPRINTENDENZA ARCHEOLOGIA, BELLE ARTI E PAESAGGIO PER LE
 PROVINCE DI BARLETTA-ANDRIA-TRANI E FOGGIA**

PROVINCIA DI FOGGIA

COMUNI DI CASALNUOVO MONTEROTARO - CASALVECCHIO DI PUGLIA -
 CASTELNUOVO DELLA DAUNIA - LESINA - SAN PAOLO DI CIVITATE -
 SERRACAPRIOLA - TORREMAGGIORE

**PROPOSTA DI DICHIARAZIONE DI NOTEVOLE INTERESSE PUBBLICO
 DEL CONTESTO "TLATI - TEANUM APULUM - CIVITATE E BASSA VALLE DEL FORTORE"**

*ai sensi dell'art. 136, co. 1, lett. c) e d), dell'art. 138, co. 3,
 dell'art. 139, co. 1 e dell'art. 141, co. 1, del D.lgs. n. 42/2004.*



Relatore architetto
 Arch. Eligio Seccia

Relatori archeologi
 Dott. Italo Maria Muntoni
 Dott.ssa Donatella Pian

Collaboratori architetti
 Arch. Anna Laura Casiello
 Arch. Domenico Delle Foglie
 Arch. Iole Stanziale
 Arch. Paola Chiara Vino

Collaboratore archeologo
 Dott. Vittorio Mironi

LA SOPRINTENDENTE
 Arch. Anita Guarnieri

ELABORATO

N.

Individuazione e perimetrazione dell'area su C.T.R.

02

SCALA

DATA

1:30.000

dicembre 2023



DGR_185_2024_03_04_signed_signed.pdf

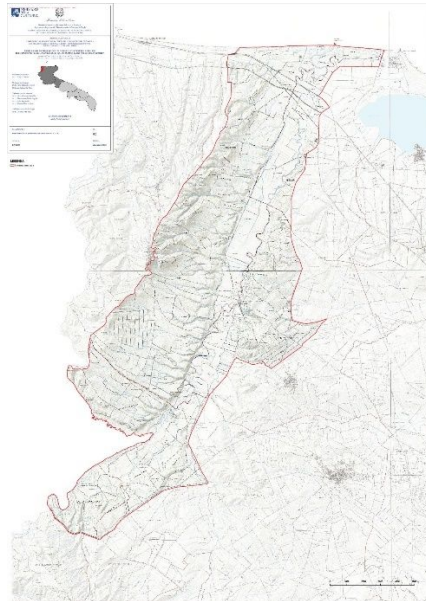

TESTATA.pdf



