Firmato digitalmente da:

SBLENDIDO LEONARDO

Firmato il 18/03/2024 10:28

Seriale Certificato: 3324110

Valido dal 21/02/2024 al 21/02/2027

InfoCamere Qualified Electronic Signature CA

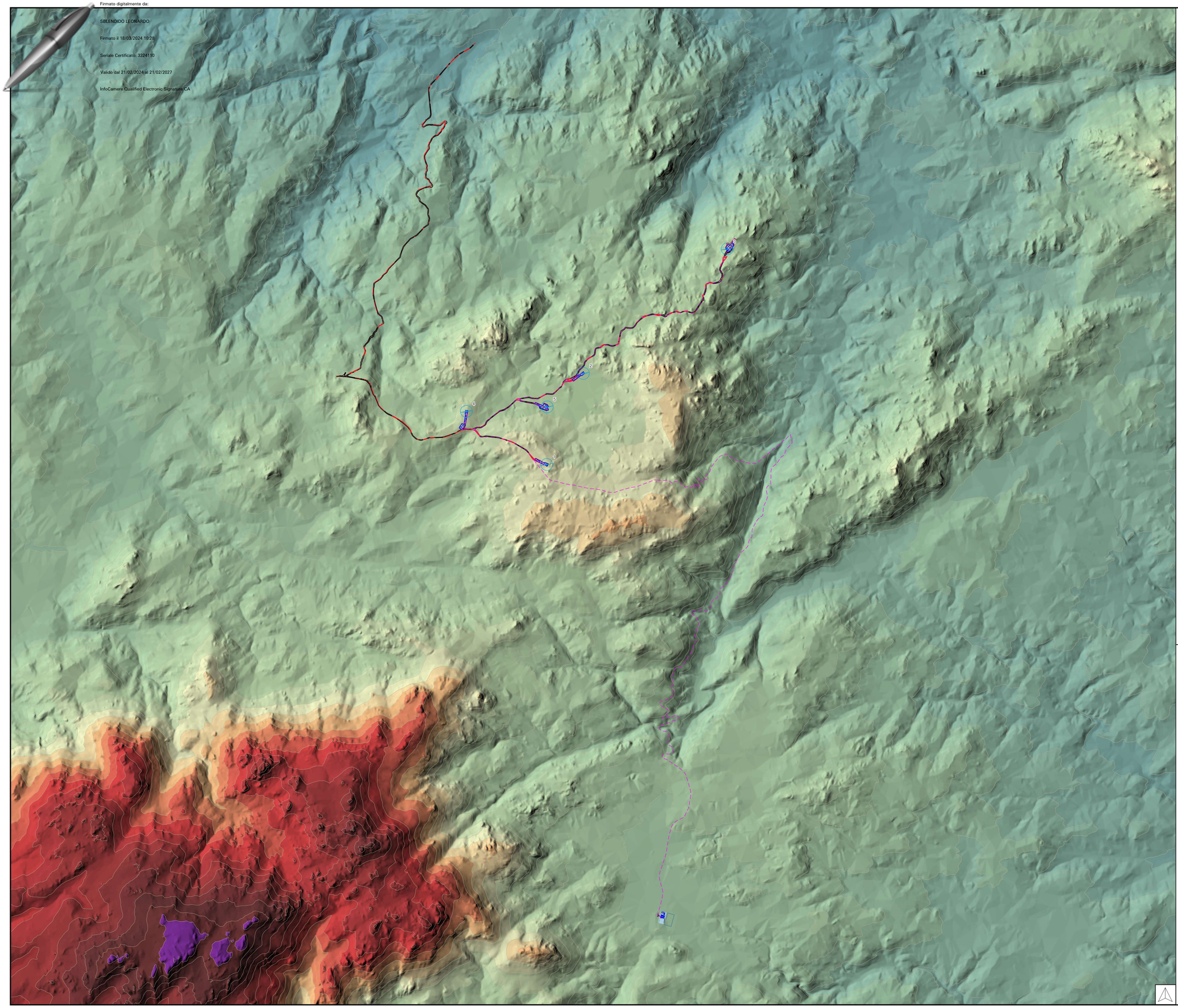

LEGENDA

- WTG
- Viabilità
- Cavidotto
- Isoipse passo 50 metri
- Scavi
- Piazzola
- SSE
- BESS
- Futura SE
- Area di stoccaggio piazzole just in time

Fasce altimetriche

- <= 50
- 50 - 100
- 100 - 150
- 150 - 200
- 200 - 250
- 250 - 300
- 300 - 350
- 350 - 400
- 400 - 450
- 450 - 500
- 500 - 550
- 550 - 600
- 600 - 650
- 650 - 700
- 700 - 750
- 750 - 800
- 800 - 850
- 850 - 900
- 900 - 950
- 1000 - 1050
- 1000 - 1050
- 1050 - 1100
- 1100 - 1150
- 1150 - 1200
- 1200 - 1250
- 1250 - 1300
- > 1300

Regione Sardegna

Provincia di Sassari

Comune di Calangianus

EVO S.R.L.

(Proponente)

green & green
RE ENGINEERING
Green & Green S.r.l.
Via E.De Amicis n.64
Cap 80131 Napoli Italy
P.IVA 05290510750
Ph. (+39) 0964 846295
Fax (+39) 0964 171 1470
www.greengreen.it
info@greengreen.it
(Progettista)

PROGETTO

"Impianto eolico di potenza nominale pari a 33 MW integrato con un sistema di accumulo di potenza nominale pari a 25 MW da realizzarsi nel Comune di Calangianus (SS)"

REV.	DATA	DESCRIZIONE	PREPARATO	CONTROLLATO	APPROVATO
00	09/02/2024	PRIMA EMISSIONE	C.B.		

NOME ELABORATO

Planimetria generale dell'intervento su base DTM con opere di connessione

FORMATO	FOGLIO	
A0	1 di 1	Il tecnico Ing. Leonardo Sblendido
SCALA		
1:17.000		

ORDINE INGEGNERI PROV. BENEVENTO
SBLENDIDO LEONARDO
Ingegneria Civile - Ambientale - Industriale - Dell'Informazione
1847

NOME FILE

C23EOSW002G019T00 - Planimetria generale intervento su base DTM con opere di connessione