

Stato di progetto - Edificio B - Prospetto Nord
1 : 200

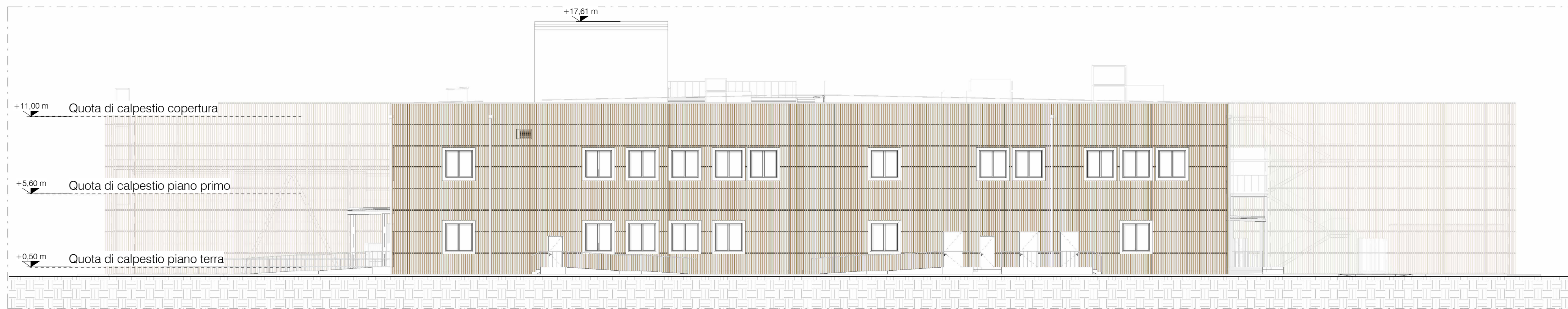

Stato di progetto - Edificio B - Prospetto Est
1 : 200

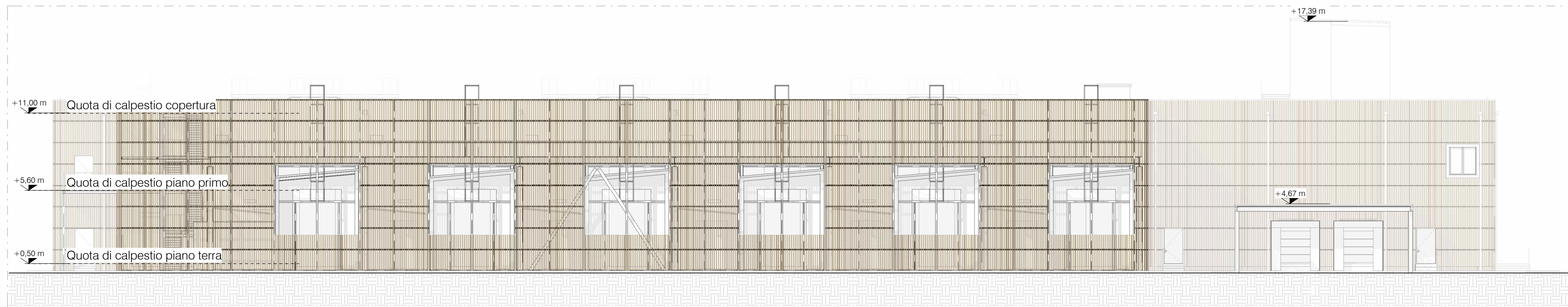

Stato di progetto - Edificio B - Prospetto Sud
1 : 200

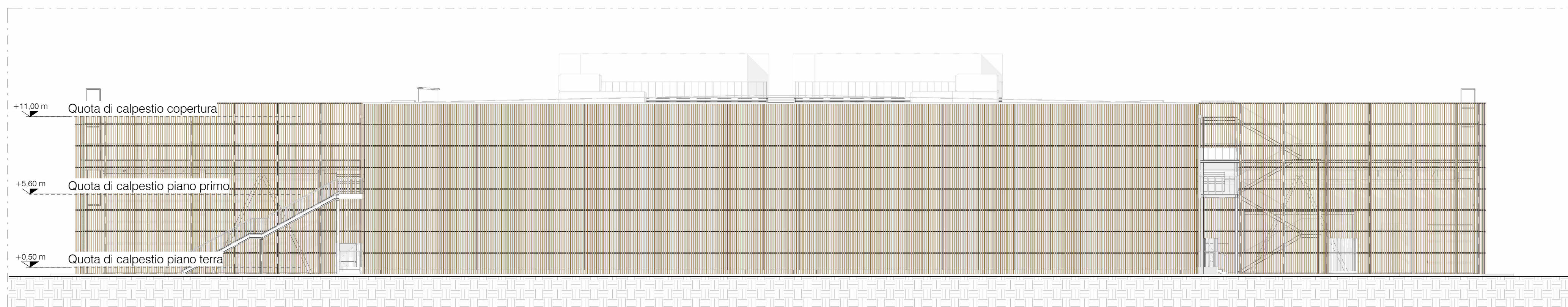

Stato di progetto - Edificio B - Prospetto Ovest
1 : 200

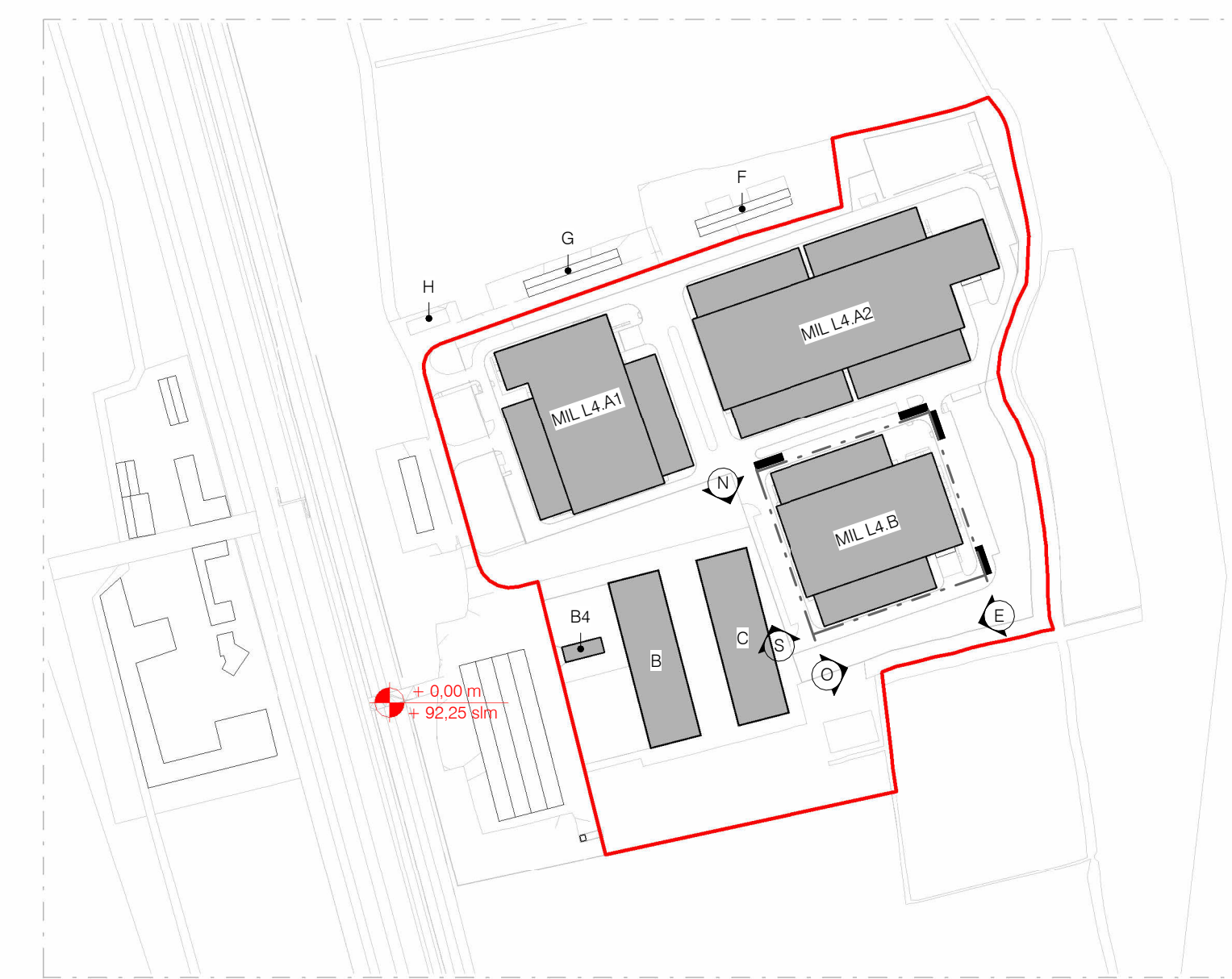

Keyplan

REV.	DATA / DATE	DESCRIZIONE / DESCRIPTION	IL RICHIEDENTE	IL PROGETTISTA
<p>PROGETTISTA:</p> <p>L22</p> <p>L22 è una divisione di: Lombardini22 S.p.A. Via Lombardini 22 20143 Milano, Italia T. +39 02 36 59 62 00 F. +39 02 83 20 13 97 info@l22.it www.l22.it</p> <p>Capitale sociale Euro 100 000 i.v. C.F./P.N.A: 05505600964 R.E.A. 1827099</p> <p>Sistema di gestione qualità conforme alla UNI EN ISO 9001:2008 - Certificato N. 50 100 8319 da TÜV Italia</p>				
<p>STRUTTURE:</p> <p>SPS Studio Progettazione Strutturale</p> <p>Ing. Arturo Donadio S.P.S. S.r.l. Via M. Gioia, 64 - 20125 Milano, Italia www.spsr-mi.it segreteria@spsr-mi.it T. 02 9694887</p>				
<p>COMMITTENTE / CLIENT: INFRASTRUCTURE ITALIA LAND 4 S.r.l. Via del Bosco Rinnovato, 6 Palazzo U4 20090 Assago (MI)</p>				
<p>PROGETTO / PROJECT: ML L4 - Fase 04 Costruzione edificio MIL 04.B e cabina di alta tensione Alzaia Naviglio Pavese snc, Vellezzo Bellini (PV)</p>				
<p>PROGETTISTA / DESIGNER: L22 - Marco Amosso - Iscritto all'Ordine degli Architetti di Torino n°4157 ufficio.tecnico@l22.it - lombardini22@legamail.it</p>				
<p>OGGETTO / OBJECT: SCIA (ai sensi dell'art.23 del DPR 380/2001) intervento di nuova costruzione a seguito di demolizione di edifici a destinazione produttiva. (Rif. in variante a SCIA art. 23 prot. 27791 del 09-05-2023, SCIA art.22 prot.60092 del 29-09-2023 e SCIA art.22 prot. 62345 del 10-10-2023)</p>				
<p>TITOLO / DESCRIPTION: STATO DI PROGETTO Prospetti Edificio B</p>				
<p>DISEGNATO DA: DRAWN BY: PCU</p>		<p>CONTROLLATO DA: CHECKED BY: DFO</p>		<p>DATA/ DATE: 13/10/2023</p>
<p>FORMAT: A1</p>		<p>NOME FILE / FILE NAME: 3604_L22_AC-009</p>		<p>SCALA / SCALE: 1:200</p>
<p>COMMESSA / JOB: 3604</p>		<p>TAVOLA / DRAWING: AC-009</p>		<p>DATA REV.:</p>