

Stato di Progetto - Edificio A1 - Sezione AA
1 : 200

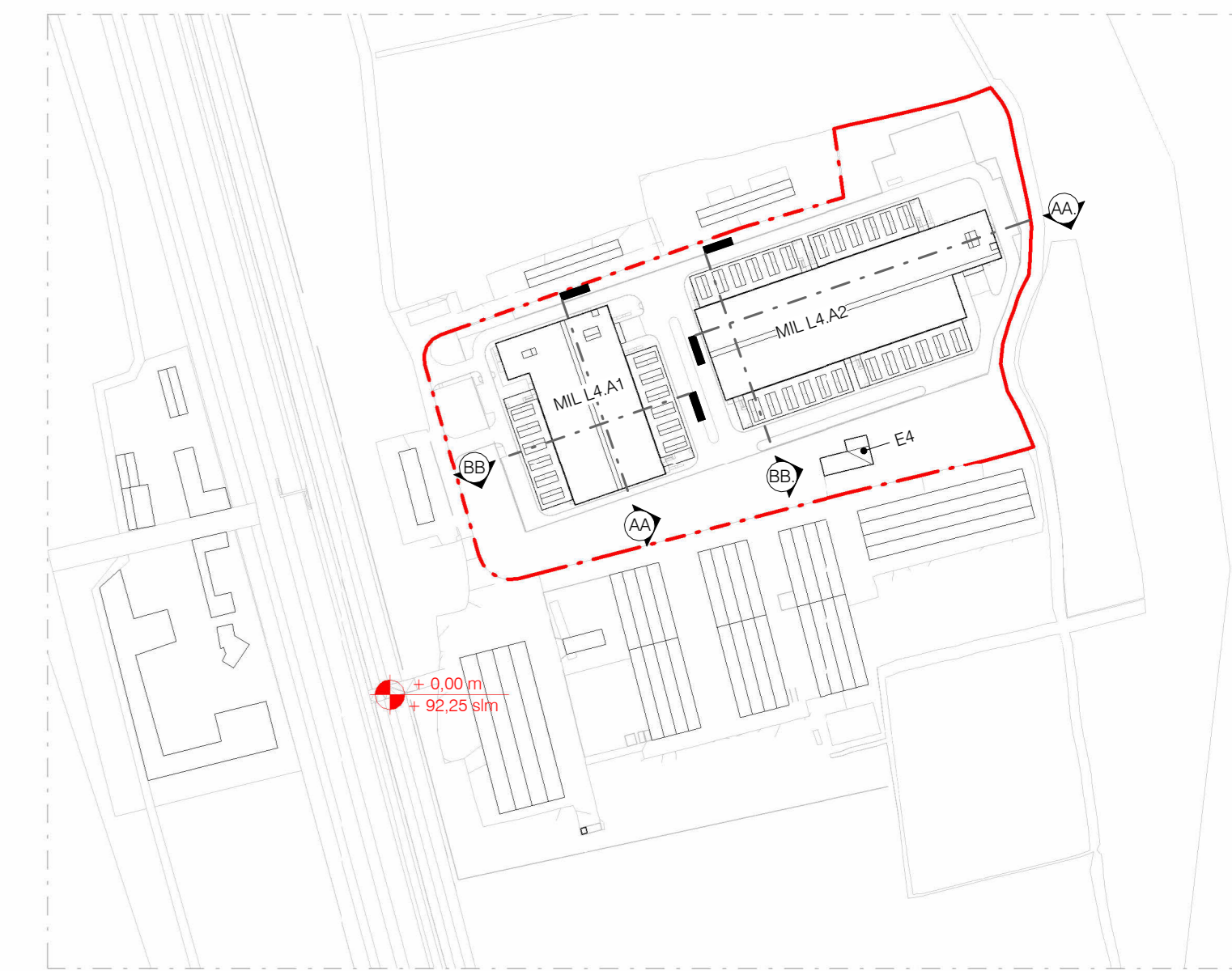

Keyplan

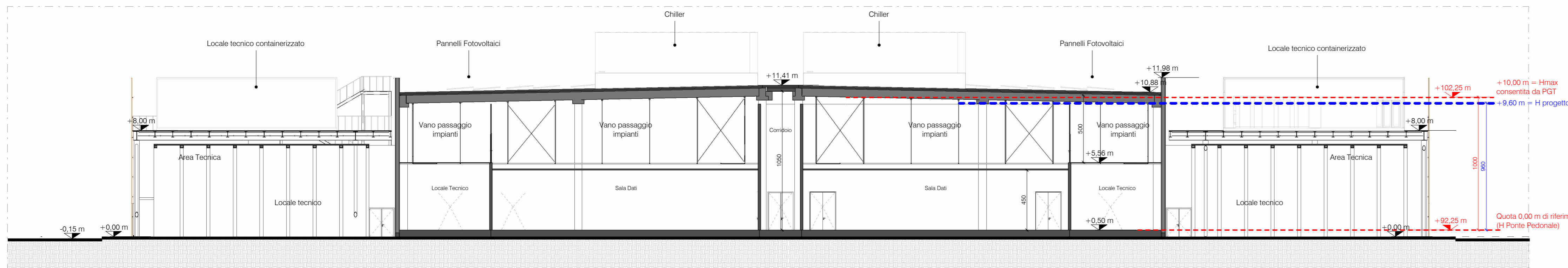

Stato di Progetto - Edificio A1 - Sezione BB
1 : 200

LEGENDA QUOTE
 - - - Altezza di progetto
 0,00 m Quote altezze assolute su livello del mare
 0,00 m Quote relative da marciapiede di progetto

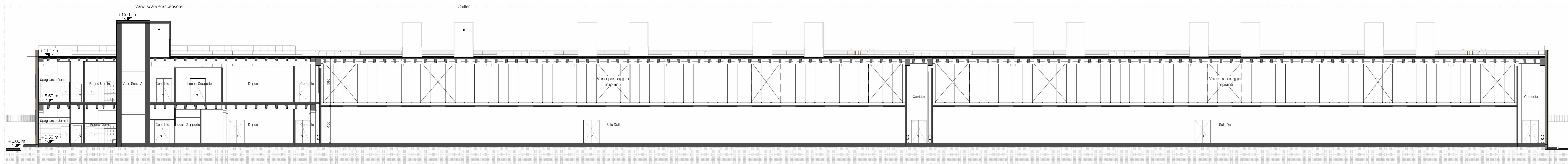

Stato di Progetto - Edificio A2 - Sezione AA
1 : 200

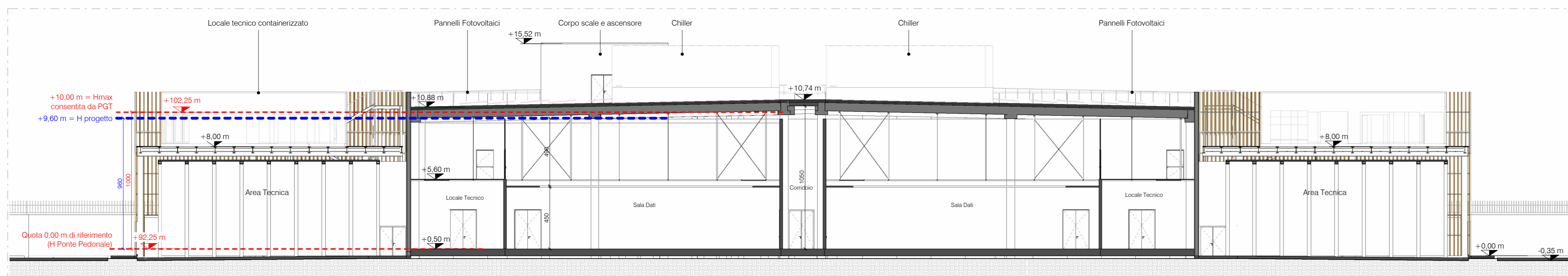

Stato di Progetto - Edificio A2 - Sezione BB
1 : 200

REV	DATA	DESCRIZIONE / DESCRIPTION	IL RICHIEDENTE	IL PROGETTISTA
<p>PROGETTISTA: L22 L22 è una ditta di: Lombardini S.p.A. Via Lombardini 10 20143 Milano, Italia T +39 02 34 99 42 00 F +39 02 33 13 13 97 www.l22.it Capitale sociale Euro 100.000 i.v. C.F. 07 AA 0550600064 R.E.A. 1827096 Sistema di gestione qualità conforme alla UNI EN ISO 9001:2008 - Certificato n. 02 100 8119 da TÜV Italia</p>				
<p>STRUTTURE: SPS SPS è una ditta di: Ing. Arturo Donadio S.p.A. Via M. Gioia, 64 - 20125 Milano, Italia www.sps.it T. 02 4949491</p>				
<p>COMMITTENTE / CLIENT: INFRASTRUCTURE ITALIA LAND 4 S.r.l. Via del Bosco Rinnovato, 6 Palazzo U4 20090 Assago (MI)</p>				
<p>PROGETTO / PROJECT: MIL L4 Alzata Naviglio Pavese snc, Villezzo Bellini (PV)</p>				
<p>PROGETTISTA / DESIGNER: L22 - Marco Amosio - iscritto all'Ordine degli Architetti di Torino n°4157</p>				
<p>OGGETTO / OBJECT: SCIA, Segnalazione Certificata di inizio Attività - Art.23 D.P.R. 380/2000 - Intervento di nuova costruzione di edifici a destinazione produttiva</p>				
<p>TITOLO / DESCRIPTION: STATO DI PROGETTO Sezioni AA-BB-CC</p>				
<p>DISEGNATO DA: PCU</p>	<p>CONTROLLATO DA: DFO</p>	<p>DATA / DATE: 31/04/2023</p>	<p>SCALA / SCALE: 1:200/1:50</p>	<p>DATA REV:</p>
<p>FORMAT: A0</p>	<p>NOME FILE / FILE NAME: 3604_L22_AC-011</p>	<p>COMMESSA / JOB: 3604</p>	<p>TAVOLA / DRAWING: AC-011</p>	<p>REV.:</p>