

SCIA_SDP_A2_Prospetto Sud
1:200

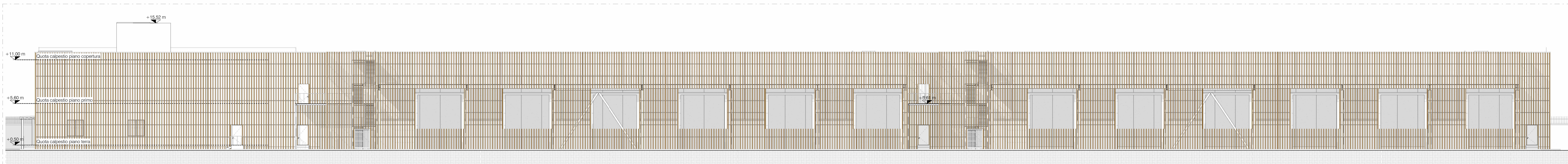

SCIA_SDP_A2_Prospetto Nord
1:200

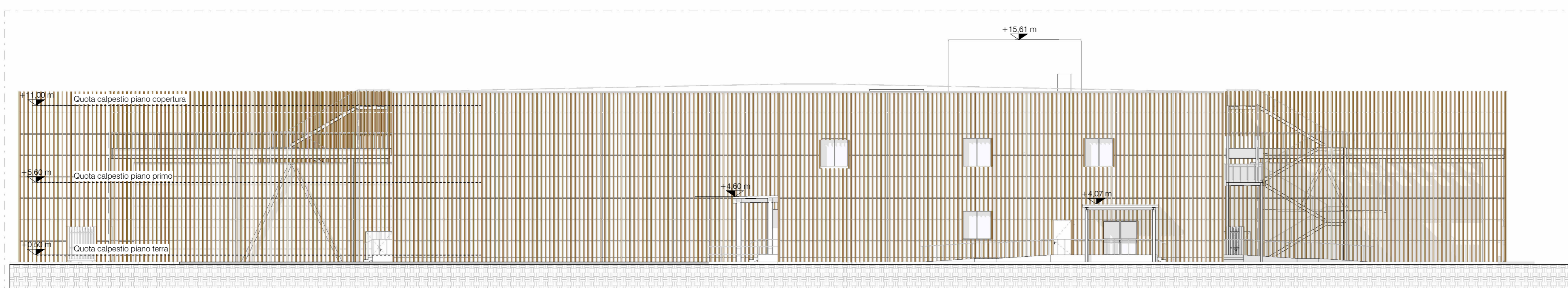

SCIA_SDP_A2_Prospetto Est
1:200

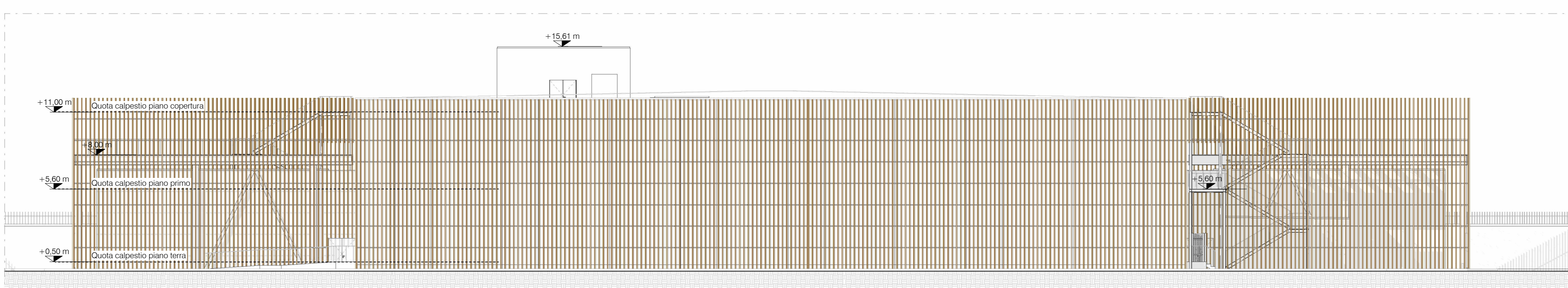

SCIA_SDP_A2_Prospetto Ovest
1:200

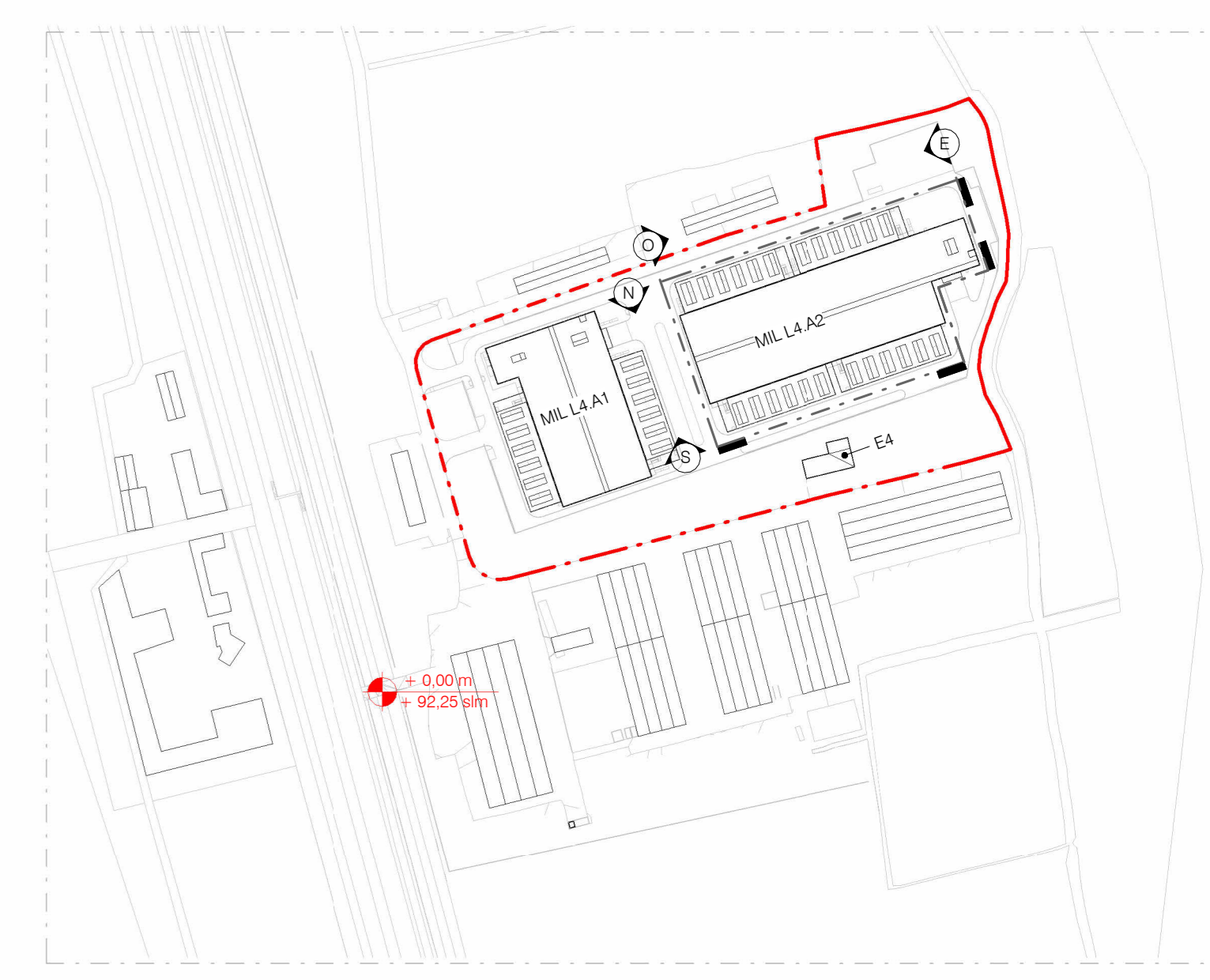

Keyplan

- ① Pannelli con lamelle verticali fisse metalliche, effetto legno, colore tipo RAL 8008
- ② Pannelli prefabbricati in cemento orizzontali colore grigio RAL 7047
- ③ Finestre apribili con montanti colore grigio RAL 7043

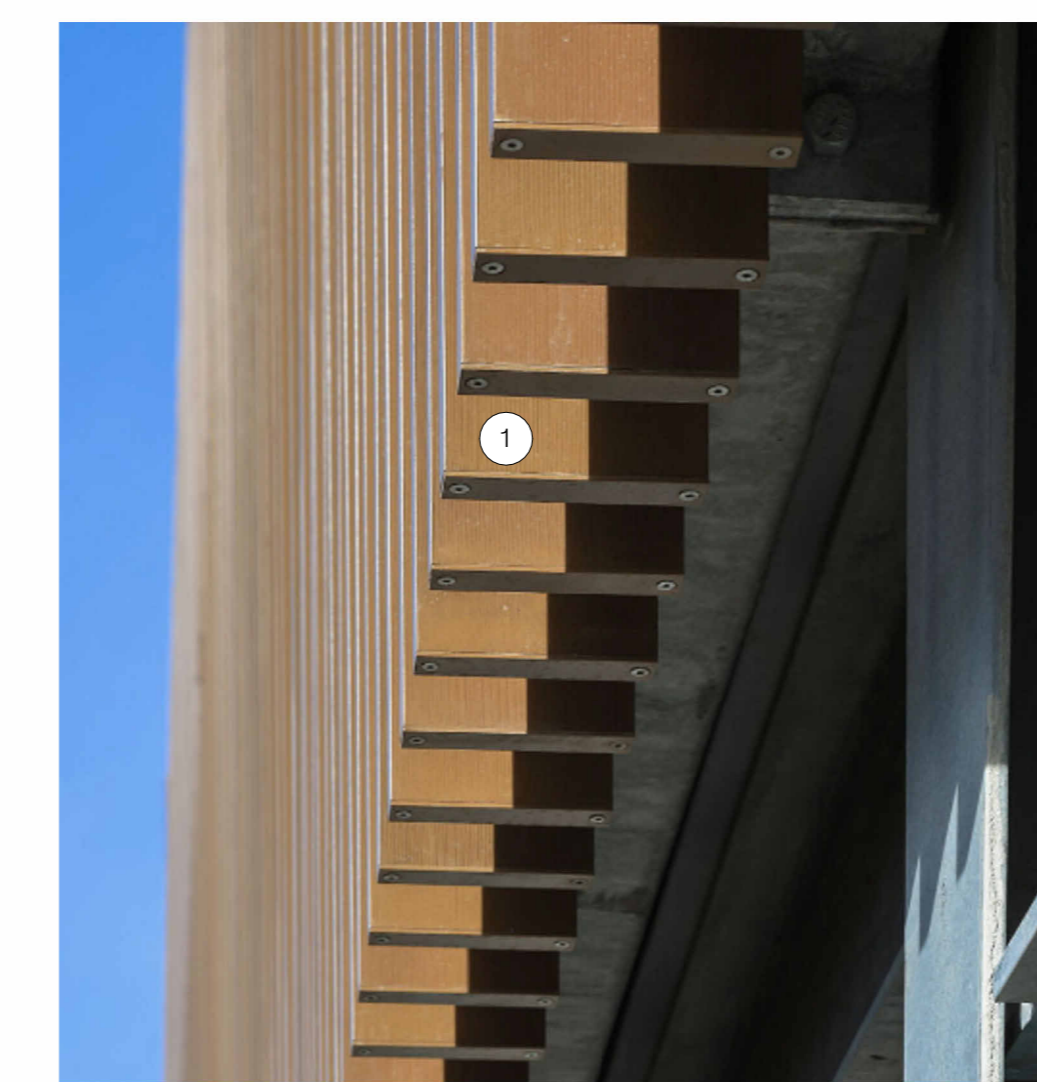
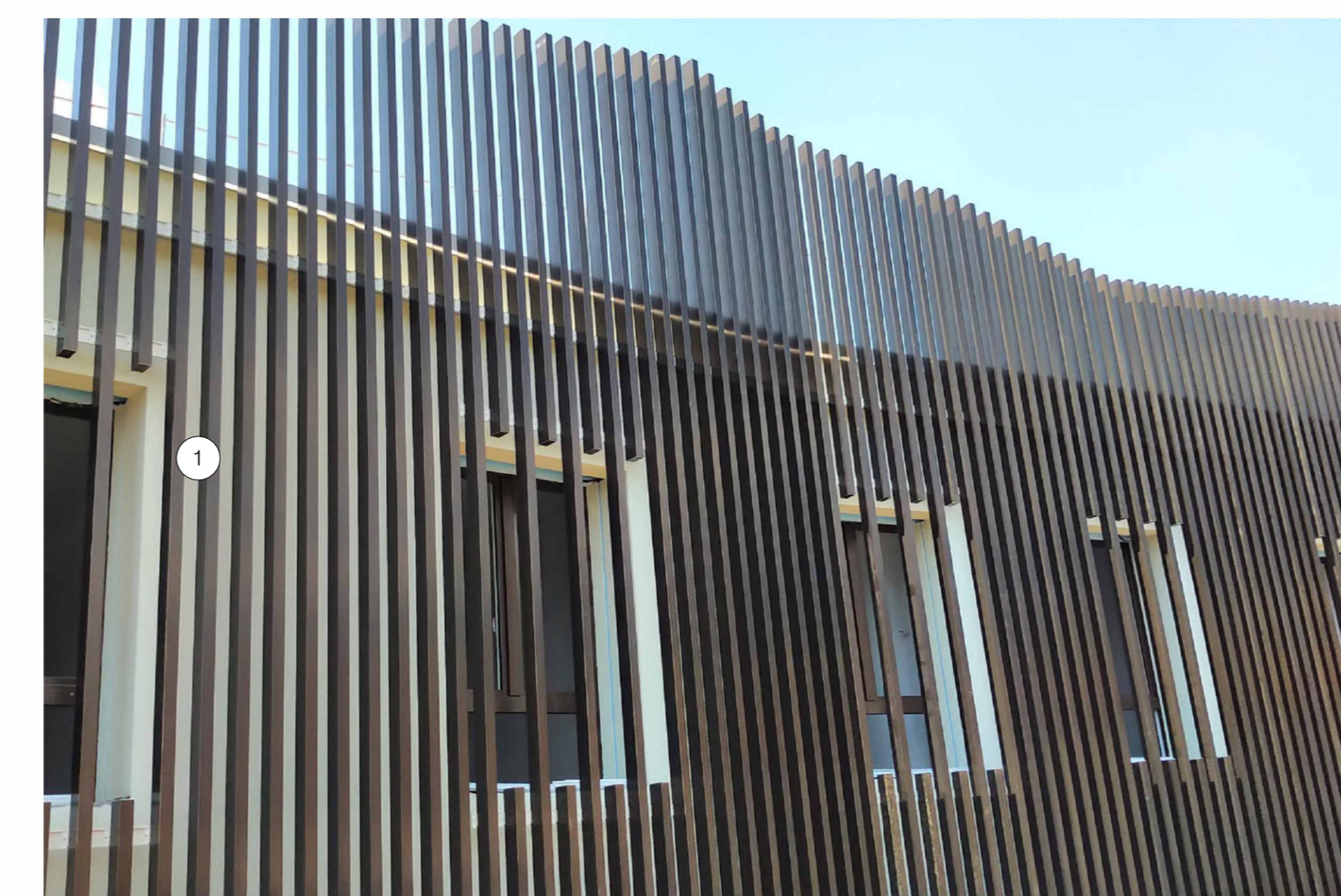
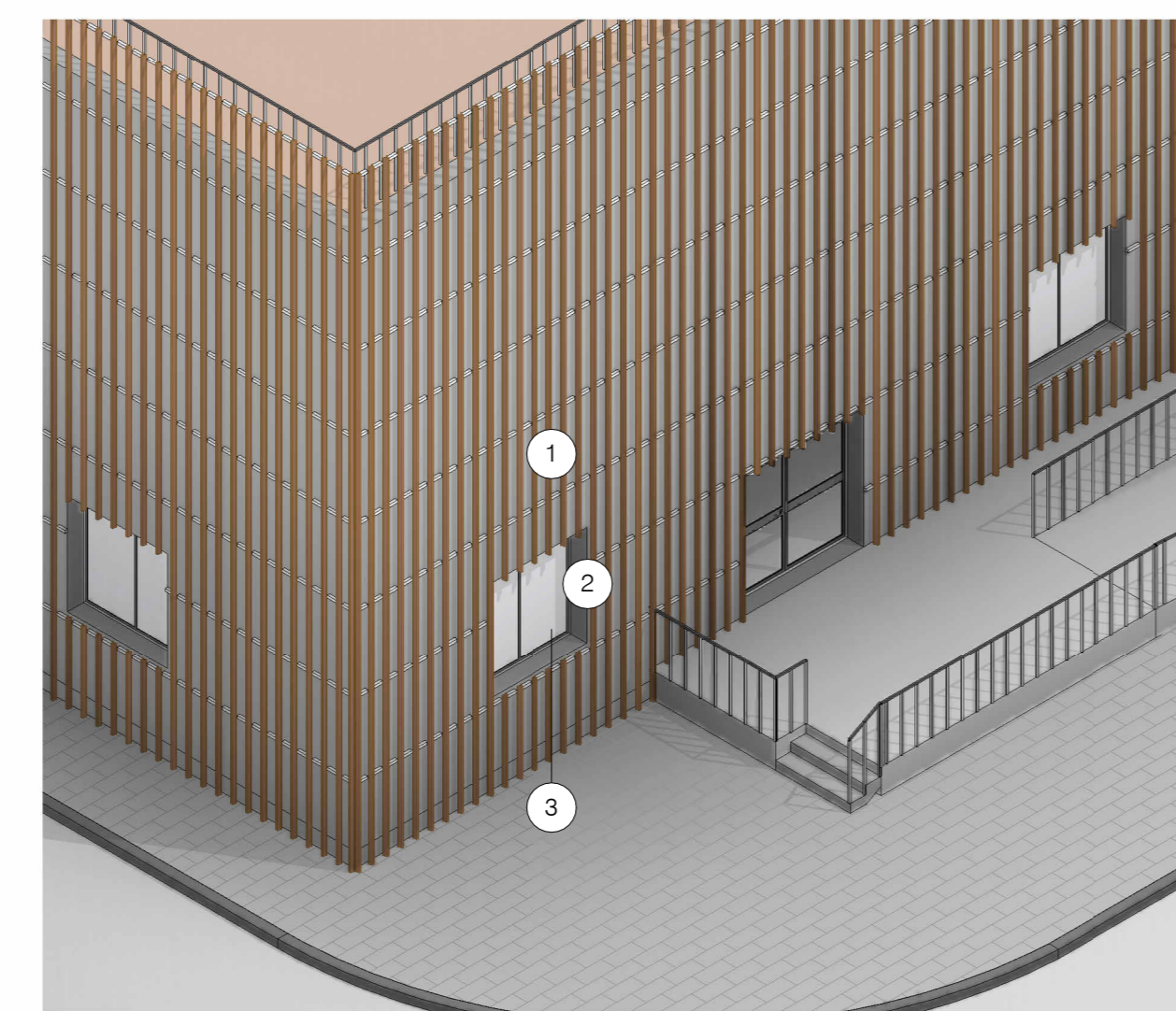
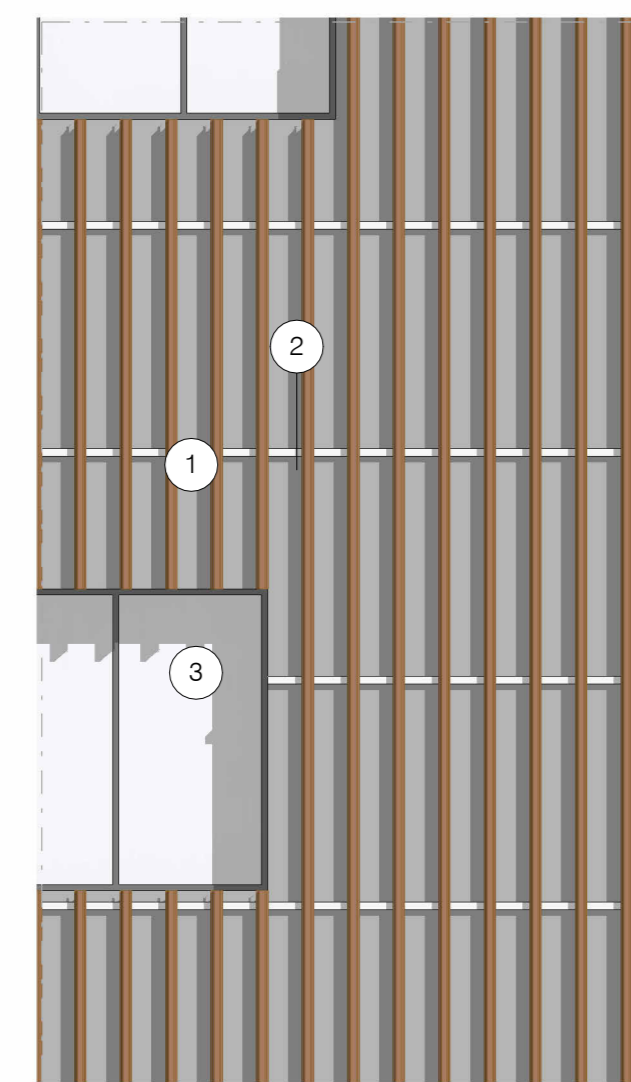
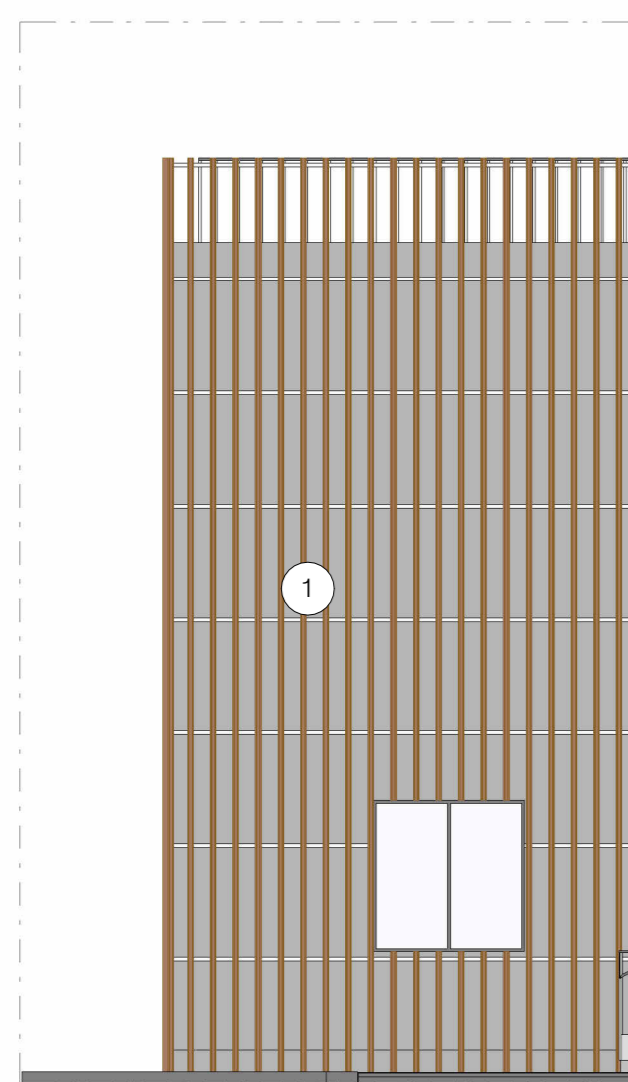

REV	DATA	DESCRIZIONE / DESCRIPTION	IL RICHIEDENTE	IL PROGETTISTA
-----	------	---------------------------	----------------	----------------

PROGETTISTA:
L22
 L22 è una società di:
 Lombardini22 S.p.A.
 Via Comandini 25
 T +39 02 24 59 42 00
 F +39 02 24 59 42 00
 C.F. 07 AA 0550600964 R.E.A. 1827096

STRUTTURE:
SPS
 Ing. Arturo Donadio
 S.P.A.
 Via M. Gios. 64 - 20125 Milano, Italia
 www.sps.it
 segreteria@spssps.it
 T. 02 6949497

Sistema di gestione qualità conforme alla UNI EN ISO 9001:2008 - Certificato N. 02/100/019 da TÜV Italia

COMMITTENTE / CLIENT:
 INFRASTRUCTURE ITALIA LAND 4 S.r.l.
 Via del Bosco Rimovato, 6 Palazzo U4 20090 Assago (MI)

PROGETTO / PROJECT:
 MIL L4
 Alzava Naviglio Pavese snc, Villezzo Bellini (PV)

PROGETTISTA / DESIGNER:
 L22 - Marco Arnosso - Iscritto all'Ordine degli Architetti di Torino n°4157

OGGETTO / OBJECT:
 SCIA - Segnalazione Certificata di Inizio Attività - Art.23 D.P.R. 380/2000 - Intervento di nuova costruzione di edifici a destinazione produttiva

TITOLO / DESCRIPTION:
 STATO DI PROGETTO
 Prospetti Edificio A2

DISEGNATO DA: DRAWN BY: DFU	CONTROLLATO DA: CHECKED BY: DFU	DATA / DATE: 31/04/2023	SCALA / SCALE: 1:200/1:50	DATA REV.:
FORMAT: A0	NOME FILE / FILE NAME: 3604_L22_AC-013	COMMESSA / JOB: 3604	TAVOLA / DRAWING: AC-013	REV.: