

Stato di progetto - Pianta piano terra - Edificio B - Legge 10  
1 : 500

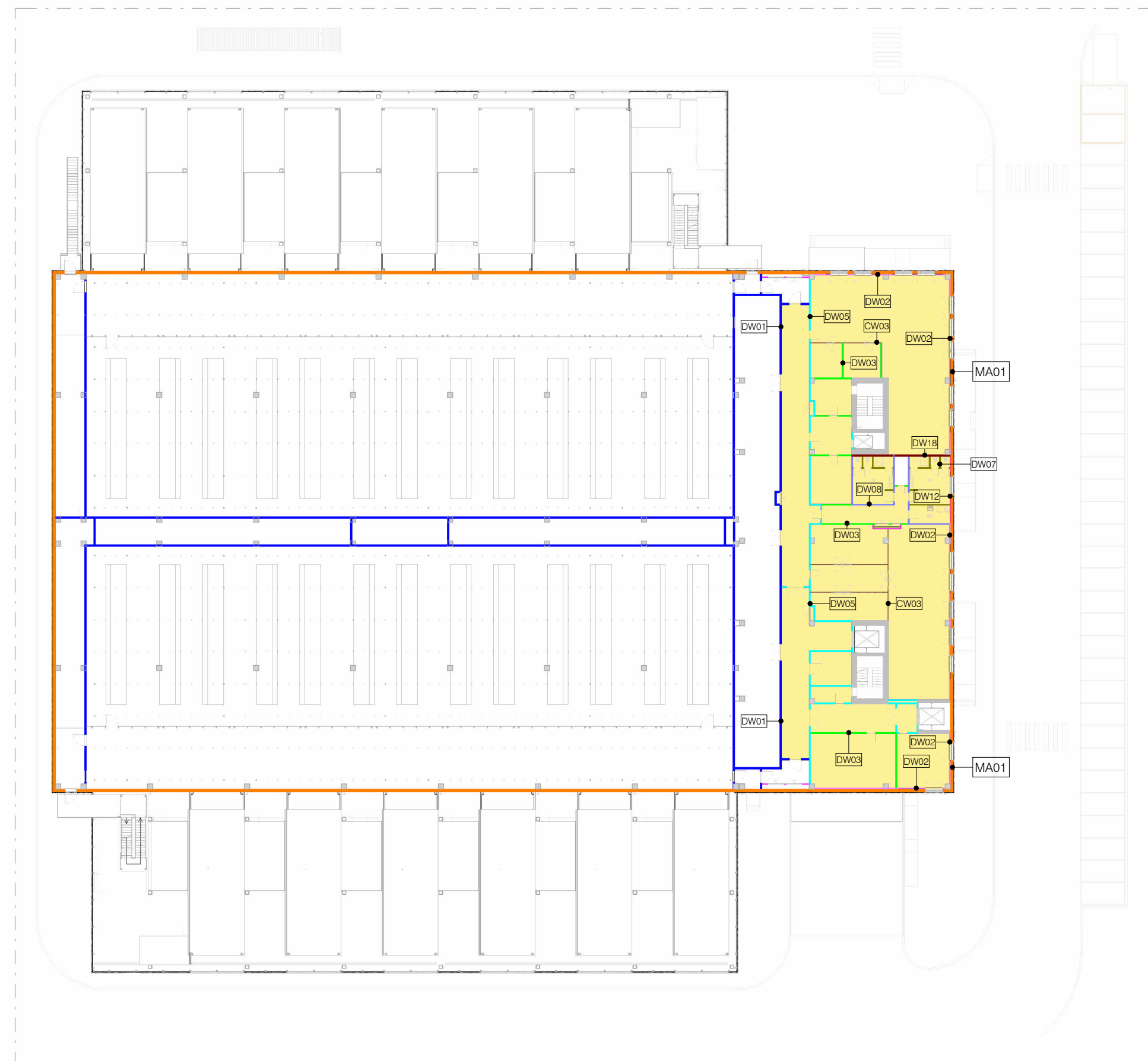

Stato di progetto - Pianta piano primo - Edificio B - Legge 10  
1 : 500

Legenda  
Locali riscaldati Legge 10

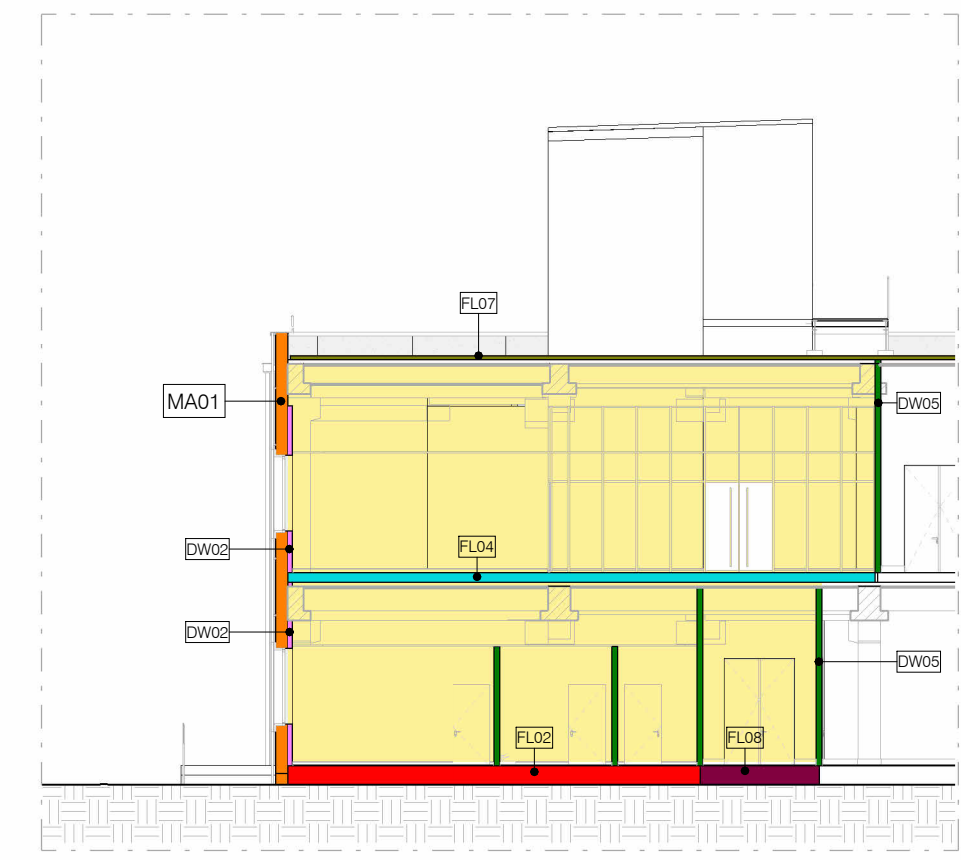

Edificio B - Sezione Tipo Stratigrafie Legge 10  
1 : 200

Legenda stratigrafie verticali Legge 10

	NKS		DW18
	DW01		DW22
	NKS		DW23
	DW03		
	DW05		
	DW07		
	NKS		
	DW17		

Legenda stratigrafie orizzontali

	FL02
	FL04
	FL07
	FL08

PROGETTISTA:



L22 è una divisione di:  
Lombardini22 S.p.A.  
Via Lombardini 22 20143 Milano, Italia  
T. +39 02 36 59 62 00 F. +39 02 83 20 13 97  
info@l22.it www.l22.it

Capitale sociale Euro 100 000 i.v.  
C.F./P.N.A: 05505600964 R.E.A. 1827099  
Sistema di gestione qualità conforme alla UNI EN ISO 9001:2008 - Certificato N. 50 100 8319 da TÜV Italia

STRUTTURE:



Ing. Arturo Donadio  
S.P.S. S.r.l.  
Via M. Gioia, 64 - 20125 Milano, Italia  
www.spsr-mi.it  
segreteria@spsr-mi.it  
T. 02/664487

COMMITTENTE / CLIENT:

INFRASTRUCTURE ITALIA LAND 4 S.r.l.  
Via del Bosco Rinnovato, 6 Palazzo U4 20090 Assago (MI)

PROGETTO / PROJECT:

ML L4 - Fase 04 Costruzione edificio MIL 04.B e cabina di alta tensione  
Alzaia Naviglio Pavese snc, Vellezzo Bellini (PV)

PROGETTISTA / DESIGNER:

L22 - Marco Amosso - Iscritto all'Ordine degli Architetti di Torino n°4157  
ufficio.tecnico@l22.it - lombardini22@legamail.it

OGGETTO / OBJECT:

SCIA (ai sensi dell'art.23 del DPR 380/2001) intervento di nuova costruzione a seguito di demolizione di edifici a destinazione produttiva. (Rif. in variante a SCIA art. 23 prot. 27791 del 09-05-2023, SCIA art.22 prot.60092 del 29-09-2023 e SCIA art.22 prot. 62345 del 10-10-2023)

TITOLO / DESCRIPTION:

ARCHITETTONICO  
Mappatura delle stratigrafie per l'ex Legge 10

DISEGNATO DA: DRAWN BY: PCU	CONTROLLATO DA: CHECKED BY: DFO	DATA / DATE: 13/10/2023	SCALA / SCALE:	DATA REV.:
FORMAT: A1	NOME FILE / FILE NAME: 3604_L22_AC-017	COMMESSA / JOB: 3604	TAVOLA / DRAWING: AC-017	REV.: