

**LEGENDA**

- CONFINO FOLGIO CATASTALE
- PROGETTO - NUOVA REALIZZAZIONE - ELETTRODOTTI IN CAVO 132 KV DOPPIA TERNA
- TRATTO IN POSA NO DIG
- BUCHE GIUNTI (1.60 x 25.00 m)
- DISTANZA DI PRIMA APPROSSIMAZIONE d=variabile 4.50 + 10.00 m

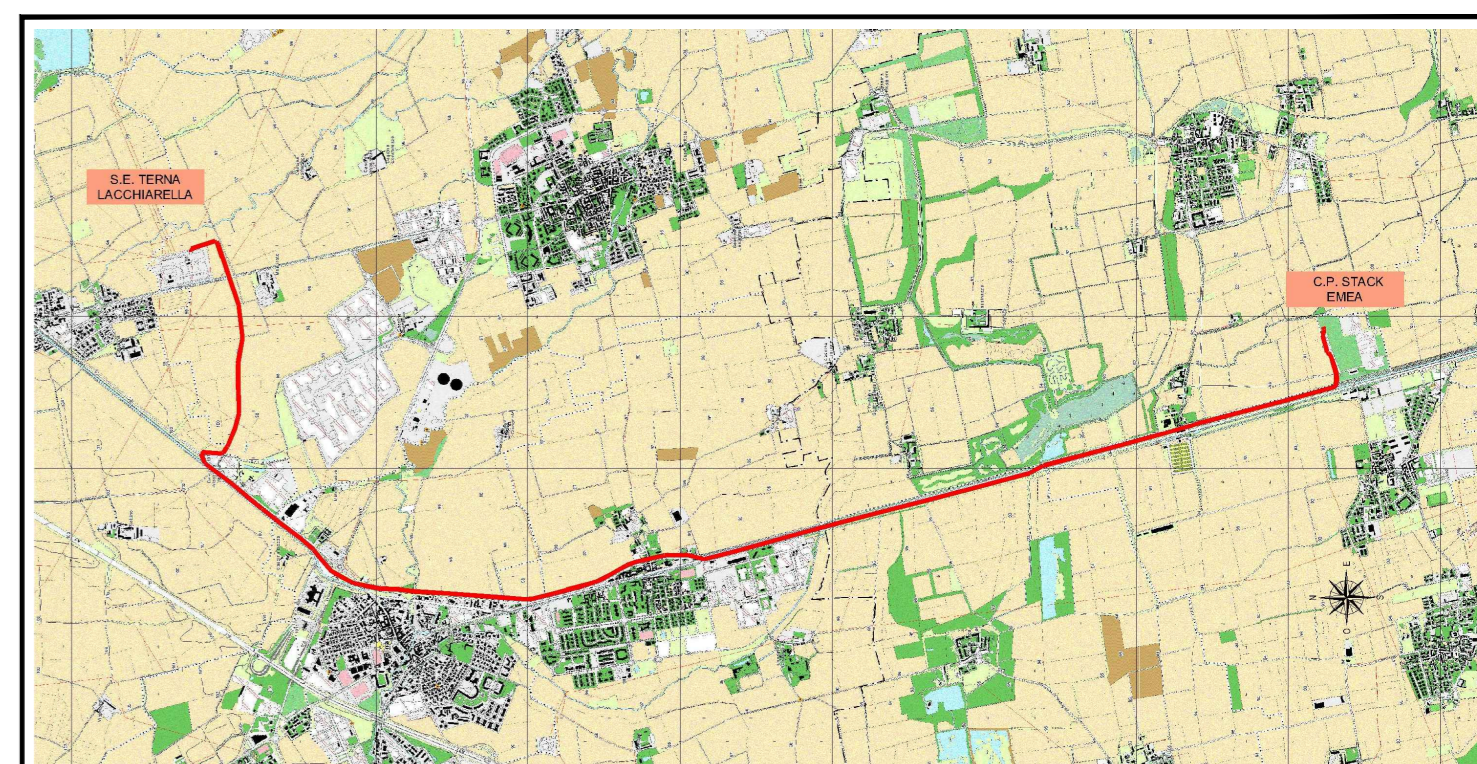

PROGETTAZIONE

Timbro e Firma Progettista

00	10/05/2023	Emissione		F. Buglione	C. Fiorenza	N. Calabrese
REV.	DATA	DESCRIZIONE	ELABORATO	VERIFICATO	APPROVATO	
<b>PROGETTO/PROJECT: MIL L4</b> ALZATA NAVIGLIO PAVESE, snc, Vellezzo Bellini (PV)			<b>COMITENTE</b> <b>STACK - EMEA</b> Via del Bosco Rinnovato, 6 20057 Assago (MI)			
REALIZZAZIONE DELL'ELETTRODOTTO AT 132KV IN CAVO INTERRATO S.E. TERNA DI LACCHIARELLA (MI) - C.P. STACK-EMEA DI VELLEZZO BELLINI (PV)			<b>PIANO TECNICO DELLE OPERE</b>			
PLANIMETRIA CATASTALE CON D.P.A.			N° DOCUMENTO SEI-PT-AT-DPA-02_00 FORMATO FOLGIO (1300X420 mm) FOGLIO 2 di 2 SCALA 1:2000			

FILE: SEI-PT-AT-DPA-02\_00\_0.DWG