

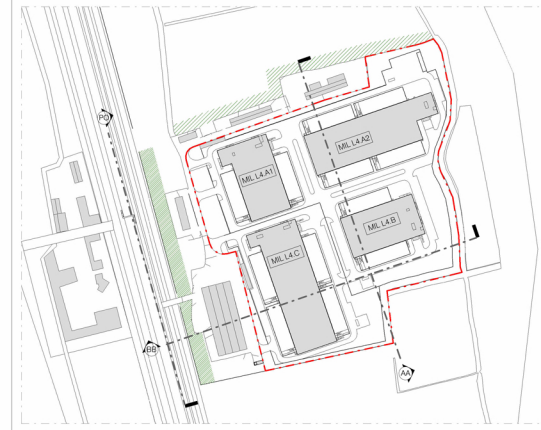

Masterplan Stato di progetto
1:1000



Keyplan

- LEGENDA
- Confine di proprietà
 - Area oggetto di mitigazione verde con filari singoli, esterna dall'area di proprietà
 - Area oggetto di mitigazione verde con filari doppi (area ovest), esterna dall'area di proprietà

- LEGENDA
- Confine di proprietà
 - Confine comunale
 - Alberatura presente allo stato dei luoghi
 - Arbusti
 - Doppio filare di pioppi
 - Olmo campestre
 - Ontano nero
 - Quercia

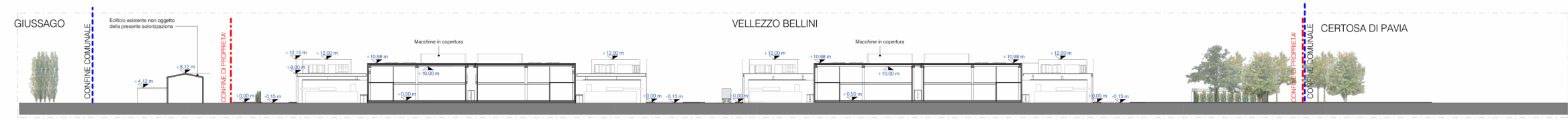

Sezione AA Stato di progetto
1:500

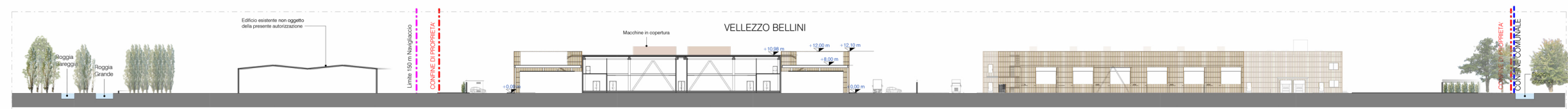

Sezione BB Stato di progetto
1:500



Prospetto Ovest_Lato Naviglio - Stato di progetto
1:500

REV.	DATA	DESCRIZIONE / DESCRIPTION	IL RICHIEDENTE	IL PROGETTISTA
1	09/11/2022	Prima emissione Paesaggistica		
2	15/02/2023	Regolo Progettuale		

L22
L22 è una divisione di
Lombard&C2 S.p.A.
Via Lombard&C2 22
20143 Milano, Italia
T +39 02 36 59 62 00 F +39 02 83 20 13 87
www.l22.it
Capitale sociale Euro 100.000 i.v.
C.F. #7766 - 0000000096 - R.I.A. 1637066
Numero di gestione qualità conforme alla UNI EN ISO
9001:2008 - Certificato N. 50 100 83 98 da TÜV Italia

COMMITTENTE / CLIENT:
Infrastrutture Italia Land 4 S.r.l.
Assago - Milano, Via del Bosco Rinnovato 6

PROGETTO / PROJECT:
MIL L4
Alzaia Naviglio Pavese snc, Vellezzo Bellini (PV)

PROGETTISTA / DESIGNER:
L22 - Marco Amosio - Iscritto all'Ordine degli Architetti di Torino n°4157

OGGETTO / OBJECT:
Autorizzazione Paesaggistica D.lgs 42/2004 art.136, c.1, lett d)

TITOLO / DESCRIPTION:
Planivolumetrico Generale
Sezioni Urbane
Stato di progetto

DISEGNATO DA / DRAWN BY:	CONTROLLATO DA / CHECKED BY:	DATA / DATE:	SCALA / SCALE:	DATA REV.:
SP:DFO	DB	09/11/22	1:1000/1:500	15/02/2023
FORMAT:	NOME FILE / FILE NAME:	COMMESSA / JOB:	TAVOLA / DRAWING:	REV.:
A0	3604_L22_AC-0005a	3604	AC-0005	a