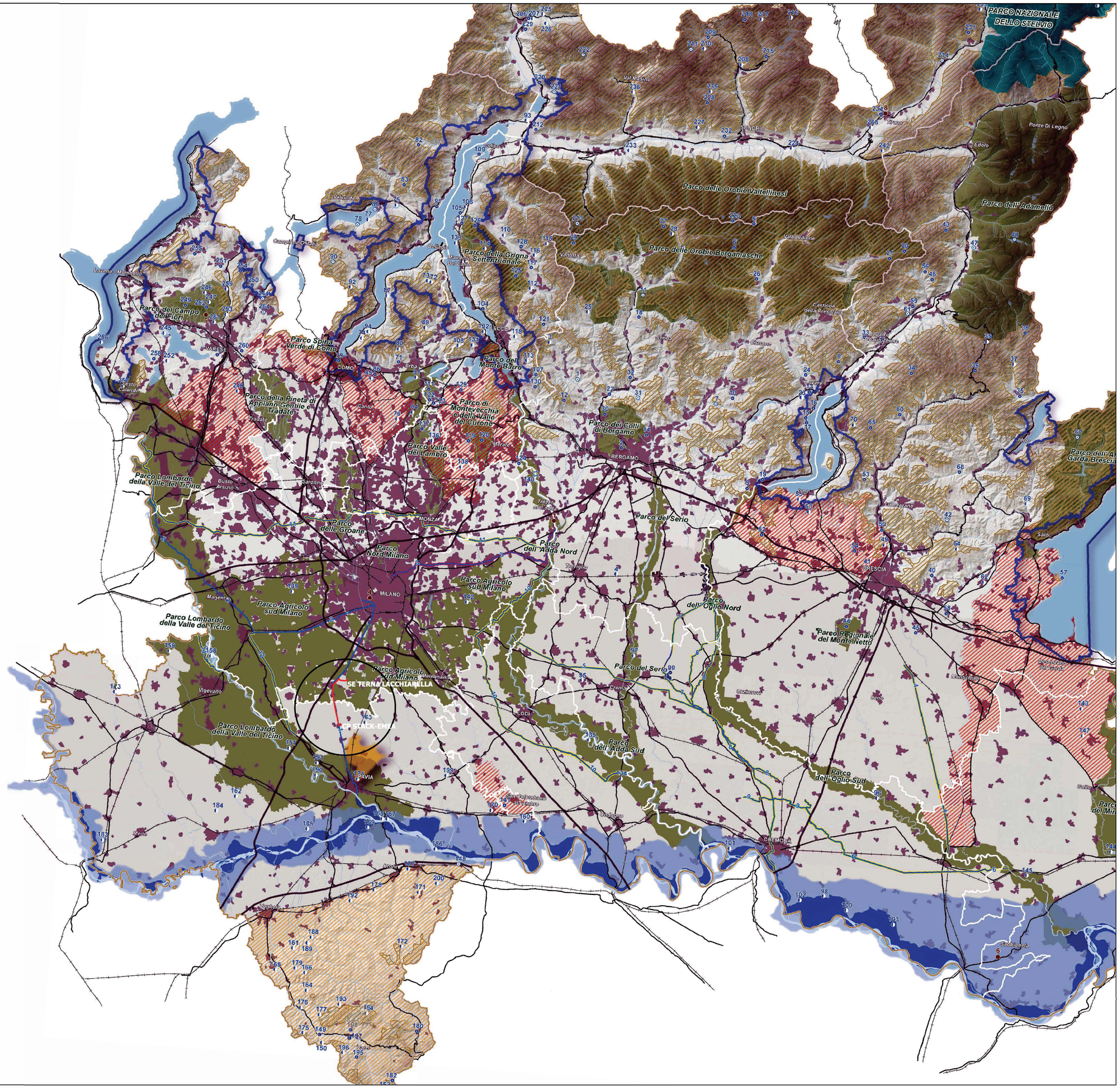

LEGENDA

- Confini provinciali
- Confini regionali
- Bacini idrografici interni
- Idrografia superficiale
- Ferrovie
- Strade statali
- Autostrade e tangenziali
- Ambiti urbanizzati
- Parco nazionale dello Stelvio
- Parchi regionali istituiti

AREE DI PARTICOLARE INTERESSE AMBIENTALE-PAESISTICO

- Ambiti di elevata naturalità - [art. 17]
- Ambito di specifico valore storico ambientale - [art. 18]
- Ambito di salvaguardia e riqualificazione dei laghi di Mantova [art. 19, comma 2]
- Laghi insubrici. Ambito di salvaguardia dello scenario lacuale [art. 19, comma 4 - vedi anche Tavole D1a - D1b -D1c - D1d]
- Ambito di specifica tutela paesaggistica del fiume Po - [art. 20, comma 8]
- Ambito di tutela paesaggistica del sistema vallivo del fiume Po [art. 20, comma 9]
- Naviglio Grande e Naviglio di Pavia - [art. 21, comma 3]
- Naviglio Martesana - [art. 21, comma 4]
- Canali e navigli di rilevanza paesaggistica regionale - [art. 21, comma 5]
- Geositi di interesse geografico, geomorfologico, paesistico, naturalistico, idrogeologico, sedimentologico - [art. 22, comma 3]
- Geositi di interesse geologico-stratigrafico, geominerario, geologico-strutturale, petrografico e vulcanologico - [art. 22, comma 4]
- Geositi di interesse paleontologico, paleoantropologico e mineralogico - [art. 22, comma 5]
- Oltrepò pavese - ambito di tutela - [art. 22, comma 7]
- Siti riconosciuti dall'UNESCO quali patrimonio mondiale, culturale e naturale dell'Umanità - [art. 23]
- Ambiti di criticità - [Indirizzi di tutela - Parte III]

FONTE: https://www.geoportale.regione.lombardia.it

Elettrodotto AT 132 kV in cavo interrato SE Terna di Lacchiarella e la CP Strack-Emea Vellizzo Bellini

- Elettrodotto in cavo di progetto
- SE Terna esistente
- CP Stack-Emea di progetto

Sistema di riferimento
U.T.M. WGS 1984 Fuso 32

0 500 1.000 m

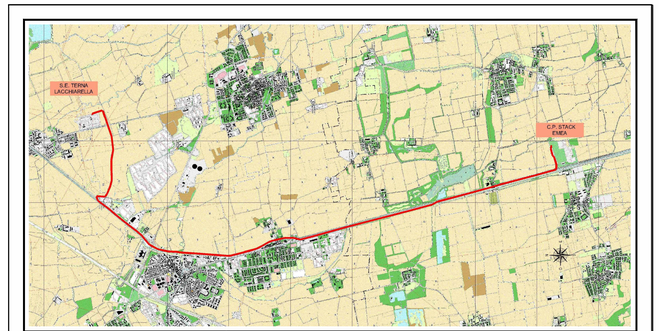

PROGETTAZIONE

STF ENGINEERING S.R.L.

Timbro e Firma Progettista

ORDINE DEGLI ARCHITETTI PIANIFICATORI PAESAGGISTI E CONSERVATORI PROVINCIA DI PAVIA
architetto
42 SEZ. A

REV.	DATA	DESCRIZIONE	ELABORATO	VERIFICATO	APPROVATO
00	10/05/2023	Emissione	F.ZACCARA	F.ZACCARA	F.ZACCARA

PROGETTO/PROJECT: MIL L4
ALZATA NAVIGLIO PAVESE, snc, Vellezzo Bellini (PV)

REALIZZAZIONE DELL'ELETTRODOTTO AT 132KV IN CAVO INTERRATO
S.E. TERNA DI LACCHIARELLA (MI) -
C.P. STACK-EMEA DI VELLEZZO BELLINI (PV)

PIANO TECNICO DELLE OPERE

TAV.2 – PIANO PAESAGGISTICO REGIONALE

COMMITTENTE
STACK INFRASTRUCTURE
STACK - EMEA
Via del Bosco Rinnovato, 6
20057 Assago (MI)

COMMESSA

N° DOCUMENTO
SEI-PT-AT-URB-02_00

FORMATO FOGLIO
A1

FOGLIO	SCALA
1 di 1	GRAFICA

FILE: SEI-PT-AT-URB-02_00 .DWG