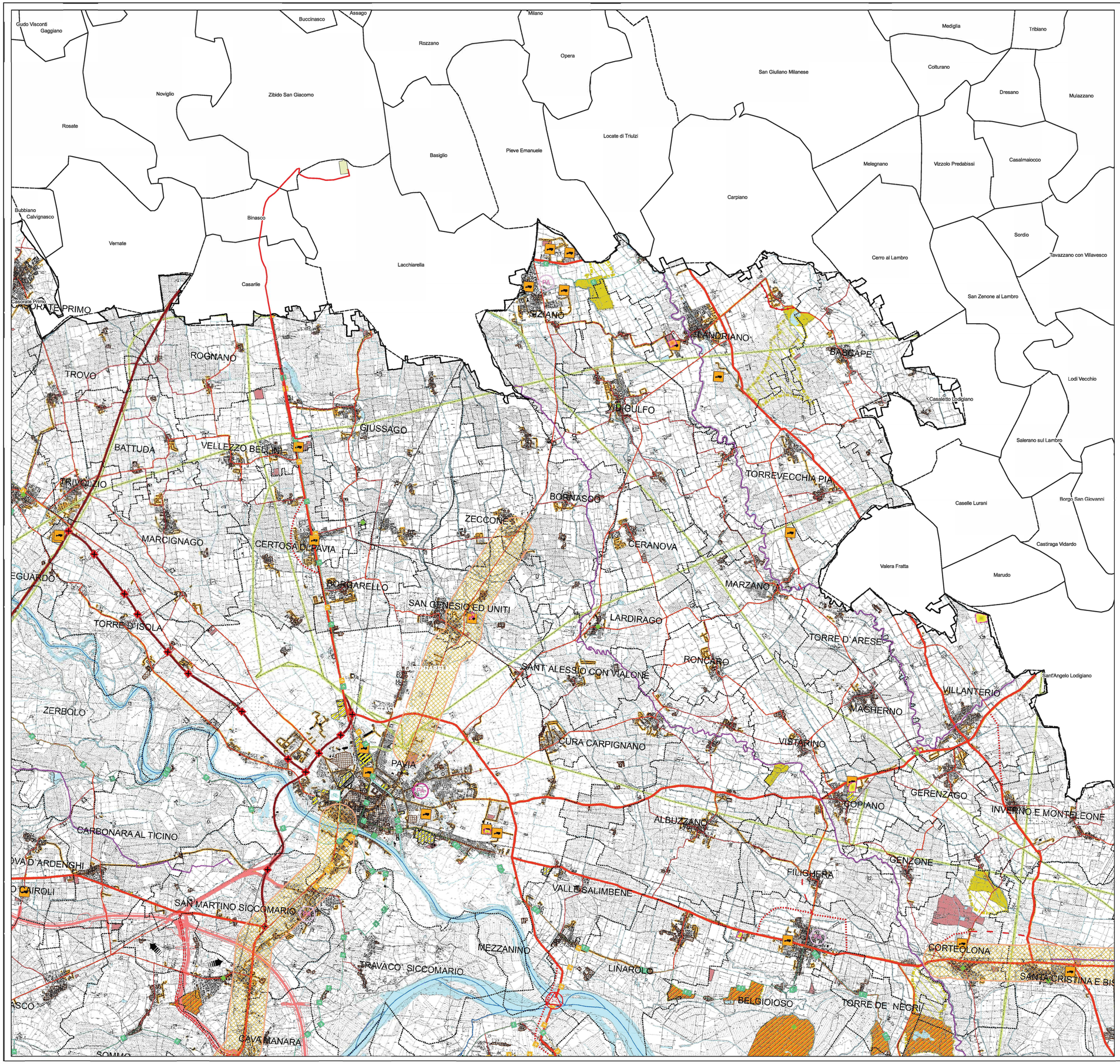

LEGENDA

QUADRO PROGRAMMATICO

- AMBITI DELLE ATTIVITA' ESTRATTIVE
- GIACIMENTI SFRUTTABILI
- AREE DISMESSE (L.R. 10/2007
- ATTUAZIONE DELLE BONIFICHE
- INSERIMENTO URBANISTICO TERRITORIALE ED AMBIENTALE DELLINTERPOR DI SO MORTARA - ART. V-2
- STABILIMENTI A RISCHIO DI INCIDENTE RILEVANTE (D.LGS 334/99) - IT B 1000 ART.6) - ART. IV-10
- STABILIMENTI A RISCHIO DINCIDENTE RILEVANTE (D.LGS 334/99) - IT B 1000 ART.6) - ART. IV-10

PREVISIONI SPECIFICHE TITOLO V

- REALIZZAZIONE NUOVO CORRIDOIO AUTOSTRADALE DI LIVELLO REGIONALE DRONA-MORTARA E RELATIVA FASCIA DI RISPETTO - ART. V-4
- REALIZZAZIONE NUOVO CORRIDOIO AUTOSTRADALE DI LIVELLO REGIONALE DRONA-MORTARA E RELATIVA FASCIA DI RISPETTO ART. V-4 - Recepimento e coordinamento con la proposta Nordest – Stroppiana
- NUOVI CORRIDOI IN PROGETTO PER LA RETE VIABILISTICA
- NUOVI CORRIDOI PER LA RETE VIABILISTICA IN FASE DI REALIZZAZIONE
- NUOVA CORRIDOIO PER LA RETE VIABILISTICA PREVISIONE IPOTIZ
- NUOVI CORRIDOI DI REGIONALIZZAZIONE
- PONTI - MONITORAGGIO E RISTRUTTURAZIONE

AMBITI E AREE DI DEGRADO: Art. II - 49

- FRANE ED EROSIONE IN QUI HEPO' (Comma 2 let.a1)
- ESONDAZIONI FLUVIALI (Comma 2, let.a2)
- CONURBAZIONI LINEARE (Comma 2, let.b)
- CENTRI STORICI (Comma 2, let. c)
- NUCLEI URBANI (Comma 2, let. d)
- LOGISTICHE (Comma 2, let. e)
- AMBITI ATTIVITA' ESTRATTIVE IN AREA GOLENALE (Comma 2, let f)
- IMPIANTI TRATTAMENTO RIFIUTI (Comma 2, let. g)
- CORSI D'ACQUA INQUINATI (Comma 2, let. j)

INTERVENTI DI POTENZIAMENTO DELLA RETE FERROVIARIA

- POTENZIAMENTO E REGIMIFICAZIONE STAZIONI
- REALIZZAZIONE E POTENZIAMENTO NUOVE LINEE
- RISTRUTTURAZIONE PER GRONDA MERCI SUD
- ASSE DI RETTRICE DI COLLEGAMENTO DA SOTTOPORRE A STUDI DI APPROFONDIMENTO
- INTERVENTI PRIORITARI DI INTERESSE REGIONALE

POLI URBANI ATTRATTORI PER I SERVIZI Art. IV - 5

- POLI ATTRATTORI DI 1° LIVELLO
- POLI ATTRATTORI DI 2° LIVELLO

CORRIDOI TECNOLOGICI Art. V - 8

- INFRASTRUTTURE PER TRASPORTO DATI
- INFRASTRUTTURE TRASPORTO ENERGIA

RIFERIMENTI TERRITORIALI

IL SISTEMA DELLA MOBILITA'

- RETE AUTOSTRADALE DI LIVELLO NAZIONALE
- STRADE PROVINCIALI DI INTERESSE REGIONALE
- STRADE PROVINCIALI DI INTERESSE PROVINCIALE
- STRADE PROVINCIALI DI INTERESSE LOCALE
- NODI PRIMARI DI INTERCONNESSIONE VIARIA
- LINEA FERROVIARIA
- AEROPORTO
- INTERPORTO DI MORTARA

PIANO REGIONALE DELLA MOBILITA' CICLISTICA

- RETE CICLABILE DI INTERESSE REGIONALE
- RETE CICLABILE DI INTERESSE PROVINCIALE
- RETE CICLABILE DI INTERESSE PROVINCIALE IN PROGETTO
- BICISTAZIONE

IL SISTEMA DELLE ACQUE

- CORSI D'ACQUA PRINCIPALI
- CORSI D'ACQUA MINORI
- SPECCHI D'ACQUA E ALVEI FLUVIALI

LIMITI AMMINISTRATIVI

- CONFINI COMUNALI
- CONFINI PROVINCIALI
- CONFINI COMUNITA' MONTANA DEL TREPO-PAVESE

FONTE: https://www.geoportale.regione.lombardia.it

Elettrodotto AT 132 kV in cavo interrato SE Terna di Lacchiarella e la CP Strack-Emea Vellizzo Bellini

- Elettrodotto in cavo di progetto
- SE Terna esistente
- CP Stack-Emea di progetto

Sistema di riferimento
U.T.M. WGS 1984 Fuso 32

0 500 1.000 m

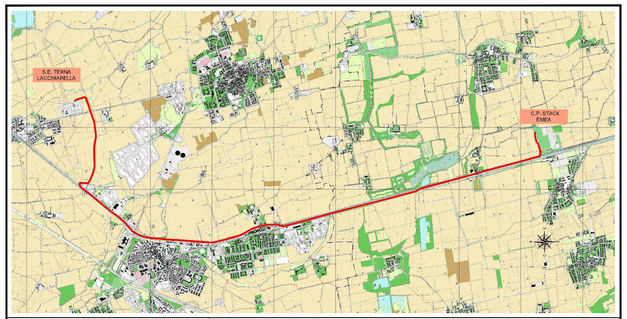

PROGETTAZIONE

STF ENGINEERING S.R.L.

Timbro e Firma Progettista

ORDINE DEGLI ARCHITETTI PIANIFICATORI PAESAGGISTI E CONSERVATORI DELLA PROVINCIA DI PAVIA
Federico Zaccara
architetto
42 SEZ. A

REV.	DATA	DESCRIZIONE	ELABORATO	VERIFICATO	APPROVATO
00	10/05/2023	Emissione	F.ZACCARA	F.ZACCARA	F.ZACCARA

PROGETTO/PROJECT: MIL L4
ALZATA NAVIGLIO PAVESE, snc, Vellezzo Bellini (PV)

REALIZZAZIONE DELL'ELETTRODOTTO AT 132KV IN CAVO INTERRATO
S.E. TERNA DI LACCHIARELLA (MI) -
C.P. STACK-EMEA DI VELLEZZO BELLINI (PV)

PIANO TECNICO DELLE OPERE

TAV.4 -PTCP DELLA PROVINCIA DI PAVIA

COMMITTENTE
STACK INFRASTRUCTURE
STACK - EMEA
Via del Bosco Rinnovato, 6
20057 Assago (MI)

COMMESSA

N° DOCUMENTO
SEI-PT-AT-URB-04_00

FORMATO FOGLIO
A1

FOGLIO
1 di 1

SCALA
GRAFICA

FILE: SEI-PT-AT-URB-04_00 .PDF