

LEGENDA

Partizione generale del territorio del parco

Ambiti delle tutele ambientali, paesistiche e naturalistiche

- Stato naturale attuale e proposto (art. 28, 29, 30)
- Aree di rispetto delle riserve naturali tutelate e proposte (art. 28, 29, 30)
- Zona di interesse naturalistico (art. 31)
- Zona di transizione agro-paesistico (art. 32)
- Zona di protezione delle pertinenze fluviali (art. 33)
- Zona di tutela e valorizzazione paesistica (art. 34)

Ambiti della fruizione

- Zona attrezzata per la fruizione (art. 35)
- Sub-zona parchi urbani (art. 36)
- Sub-zona impianti sportivi e ricreativi (art. 36)
- Sub-zona case ossature (art. 37)
- Spettro d'acqua

Elementi puntuali di tutela

- Nuclei rurali di interesse paesistico (art. 38)
- Nuclei di grande valore storico-monumentale (art. 39)
- Insediamenti rurali di interesse paesistico (art. 39)
- Emergenze storico-architettoniche (art. 40)
- Manufatti della storia agraria (art. 40)
- Marche e grafici rurali (art. 41)
- Parco storico-paesistico (art. 42)
- Confini di progetto (art. 41, 42)
- Zona umida (art. 43)
- Abbrugi, canali (art. 43)
- Fiumi (art. 43)

Altre

- Aree di coltivazione cave (art. 44)
- Area a rischio archeologico (art. 45)
- Area di abbandono o nuovo impianto (art. 45)
- Piani di tutela urbana (art. 25)

Proposta di Parco naturale (art. 1)

FONTE: <https://www.geoportale.regione.lombardia.it>

Elettrodotto AT 132 kV in cavo interrato SE Terna di Lacchiarella e la CP Stack-Emea Vellezzo Bellini

Elettrodotto in cavo di progetto

SE Terna esistente

CP Stack-Emea di progetto

Sistema di riferimento
U.T.M. WGS 1984 Fuso 32

0 500 1.000 m

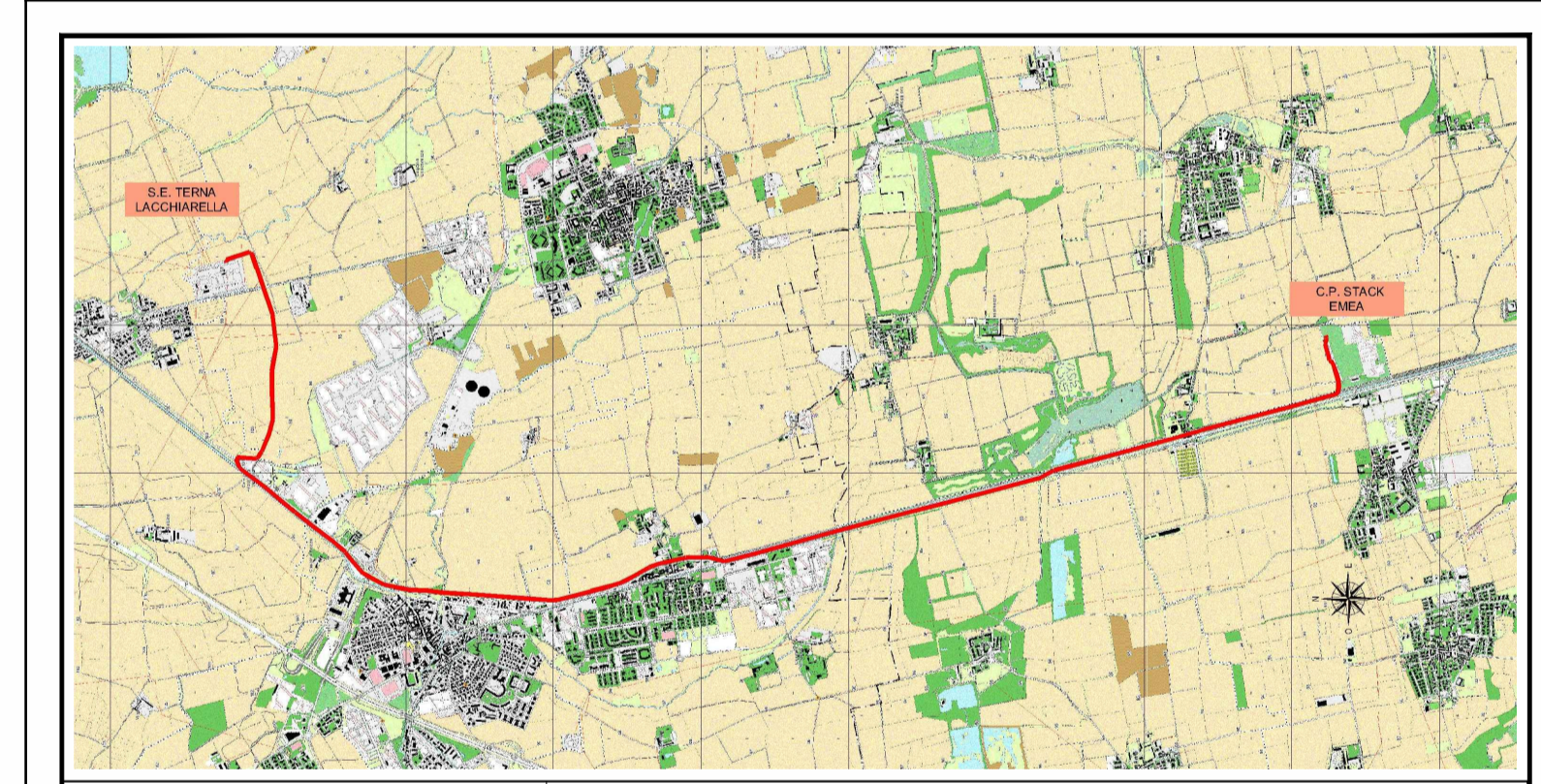

PROGETTAZIONE

Timbro e Firma Progettista

00	10/05/2023	Emissione				F. ZACCARA	F. ZACCARA	F. ZACCARA
REV.	DATA	DESCRIZIONE	COMITENTE			APPROVATO		
PROGETTO/PROJECT: MIL L4 ALZATA NAVIGLIO PAVESE, snc, Vellezzo Bellini (PV)			 STACK - EMEA Via del Bosco Rinnovato, 6 20057 Assago (MI)			COMMESSA		
REALIZZAZIONE DELL'ELETTRODOTTO AT 132KV IN CAVO INTERRATO S.E. TERNA DI LACCHIARELLA (MI) - C.P. STACK-EMEA DI VELLEZZO BELLINI (PV)						N° DOCUMENTO SEI-PT-AT-URB-05_00		
PIANO TECNICO DELLE OPERE			FORMATO FOLGIO A1			FOGLIO 1 di 1		
TAV.5 -PIANO DEL PARCO AGRICOLO SUD DI MILANO			FOGLIO 1 di 1			SCALA GRAFICA		