

LEGENDA

- Aree Protette - Rete Natura 2000**
- ZSC IT2080023 - Garzaia di Cascina Villarasca
 - ZSC IT2050010 - Oasi di Lacchiarella
 - Aree Prioritarie Intervento API
 - ZPS IT080023 - Garzaia di Cascina Villarasca

Vincoli paesaggistici - art. 142 D.Lgs. 42/2004 e ss.mm.ii.



- Fiumi torrenti e corsi acqua pubblici e relative sponde
- Buffer 150m - art.142 lett. c - D.Lgs. 42/2004
- Aree di notevole interesse pubblico - art.136
- Territori coperti da foreste e da boschi

FONTE: <https://www.geoportale.regione.lombardia.it>

Elettrodotto AT 132 kV in cavo interrato SE Terna di Lacchiarella e la CP Stack-Emea Vellezzo Bellini

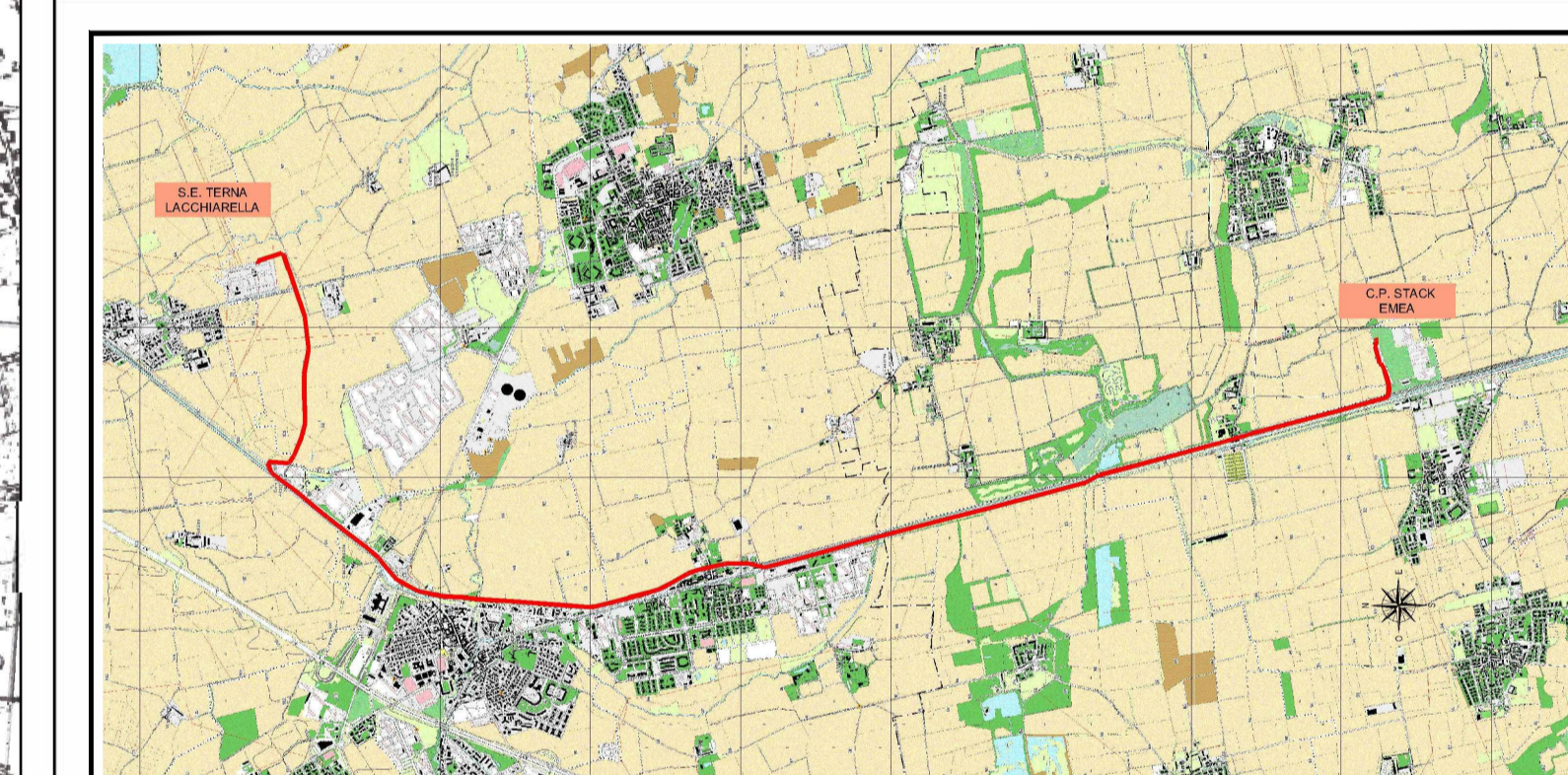
- Elettrodotto in cavo di progetto
- SE Terna esistente
- CP Stack-Emea di progetto



 PROGETTAZIONE	Timbro e Firma Progettista 
--------------------------------------------------------------------------------------------------------	---------------------------------------------------------------------------------------------------------------------

00	10/05/2023	Emissione	DESCRIZIONE	ELABORATO	VERIFICATO	APPROVATO
REV.	DATA	DESCRIZIONE	COMMITTENTE	COMMITTENTE	COMMITTENTE	COMMITTENTE
			PROGETTO/PROJECT: MIL L4 ALZATA NAVIGLIO PAVESE, snc, Vellezzo Bellini (PV)	 STACK - EMEA Via del Bosco Rinnovato, 6 20057 Assago (MI)		
			REALIZZAZIONE DELL'ELETTRODOTTO AT 132KV IN CAVO INTERRATO S.E. TERNA DI LACCHIARELLA (MI) - C.P. STACK-EMEA DI VELLEZZO BELLINI (PV)	COMMESSA		
			PIANO TECNICO DELLE OPERE	N° DOCUMENTO SEI-PT-AT-URB-14_00		
			ALL.3 - CARTA DEI VINCOLI, DELLA RETE NATURA 2000 E DELLE AREE NATURALI PROTETTE	FORMATO FOGLIO A1		
			FOGLIO 1 di 1	SCALA GRAFICA		