

LEGENDA

- Area Impianto
- Area recintata
- Cavidotto MT 30 kV Interrato
- Cavidotto AT 150 kV Interrato
- SE "Carlentini 380"
- Stazione di Utenza

RACCORDI ALLA R.T.N

- Elettrodotto Esistente a 380kV Paternò - Priolo
- Elettrodotto Esistente - Tratto da demolire
- Nuovi Raccordi alla RTN in Semplice Terra
- Nuovi Sostegni in progetto
- Sostegni da demolire
- Nuovi esistenti da mantenere

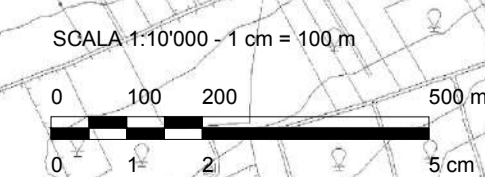

0	Emissione per Integrazione - MIC Prot. 10666-P del 12/06/2023	RD	GG	GG	01/2024
Rev.	Descrizione	Redatto	Verificato	Approvato	Data

Proponente: **TEP RENEWABLES (CARLENTINI PV) S.R.L.**
 Piazzale Giulio Douhet, 25 00143 - Roma
 P.IVA e C.F. 16376291007- REA RM - 1653289

Progetto: **IMPIANTO FOTOVOLTAICO A TERRA (AGRIVOLTAICO)**
 COLLEGATO ALLA RTN
 POTENZA NOMINALE 52,48 MWp
 POTENZA IN IMMISSIONE 50 MWp
 Comune di Carlentini (SR)

PROGETTO DEFINITIVO
 ID 8769

Progettisti: **ING. GIULIA GIOMBINI** - Iscritta all' Ordine degli Ing. della Provincia di Viterbo al N. A-1009

Tavola: **INQUADRAMENTO SU CTR - CONNESSIONE**

Rif: B63.IT.21.SC.-CARLENTINI_SA-T62_Rev0

Tav. n°:
SA-T62
 pag. 1 di 3

SCALA: 1:10'000

E' VIETATA LA RIPRODUZIONE DI QUESTO DOCUMENTO SENZA PREVENTIVA AUTORIZZAZIONE SCRITTA DELLA TEP RENEWABLES (CARLENTINI PV) S.R.L.

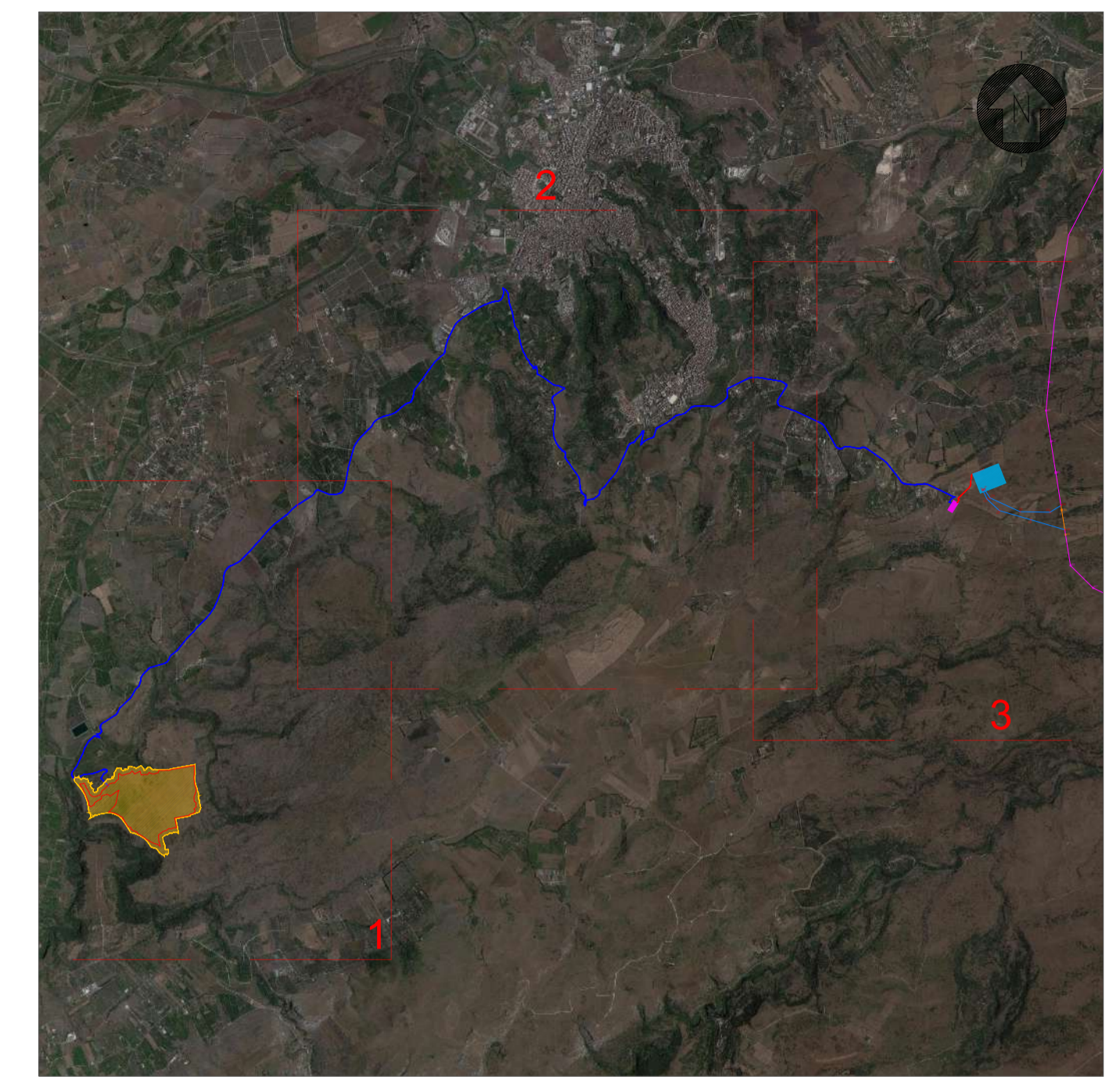
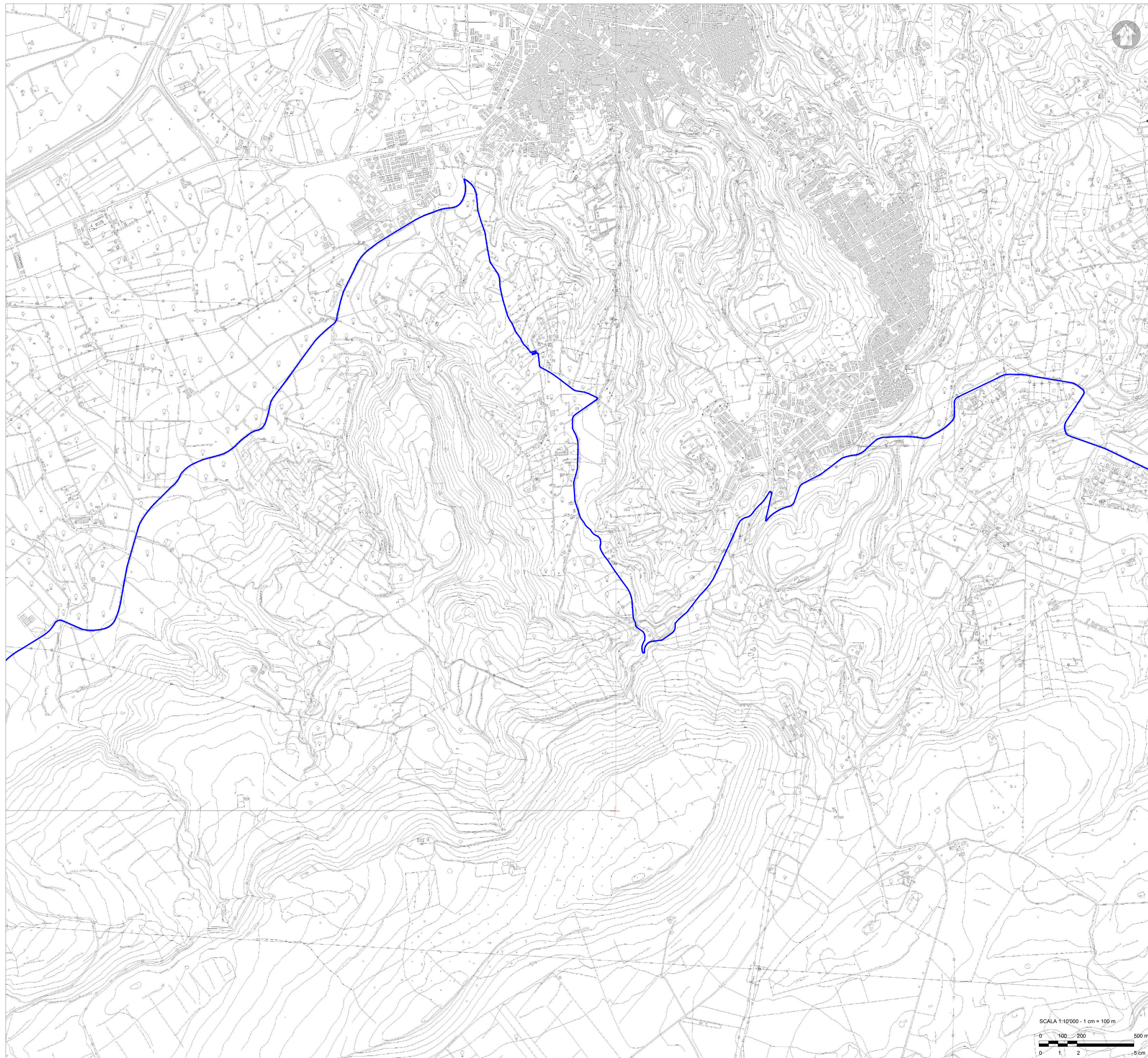

LEGENDA

- Area Impianto
- Area recintata
- Cavidotto MT 30 kV Interrato
- Cavidotto AT 150 kV Interrato
- SE "Carlentini 380"
- Stazione di Utenza

RACCORDI ALLA R.T.N

- Elettrodotto Esistente a 380kV Paternò - Priolo
- Elettrodotto Esistente - Tratto da demolire
- Nuovi Raccordi alla RTN in Semplice Terna
- Nuovi Sostegni in progetto
- Sostegni da demolire
- Nuovi esistenti da mantenere

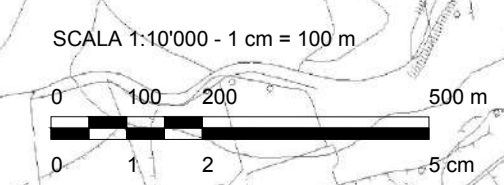

0	Emmissione per Integrazione - MIC Prot. 10666-P del 12/06/2023	RD	GG	GG	01/2024
Rev.	Descrizione	Redatto	Verificato	Approvato	Data

Proponente: **TEP RENEWABLES (CARLENTINI PV) S.R.L.**
 Piazzale Giulio Douhet, 25 00143 - Roma
 P.IVA e C.F. 16376291007- REA RM - 1653289

Progetto: **IMPIANTO FOTOVOLTAICO A TERRA (AGRIVOLTAICO)**
 COLLEGATO ALLA RTN
 POTENZA NOMINALE 52,48 MWp
 POTENZA IN IMMISSIONE 50 MW
 Comune di Carlentini (SR)

PROGETTO DEFINITIVO
 ID 8769

Progettisti: **ING. GIULIA GIOMBINI** - Iscritta all' Ordine degli Ing. della Provincia di Viterbo al N. A-1009

Tavola: **INQUADRAMENTO SU CTR - CONNESSIONE**

Rif: **B63.IT.21.SC.-CARLENTINI_SA-T62_Rev0**

Tav. n°:
SA-T62
 pag. 2 di 3

SCALA: 1:10'000

E' VIETATA LA RIPRODUZIONE DI QUESTO DOCUMENTO SENZA PREVENTIVA AUTORIZZAZIONE SCRITTA DELLA TEP RENEWABLES (CARLENTINI PV) S.R.L.

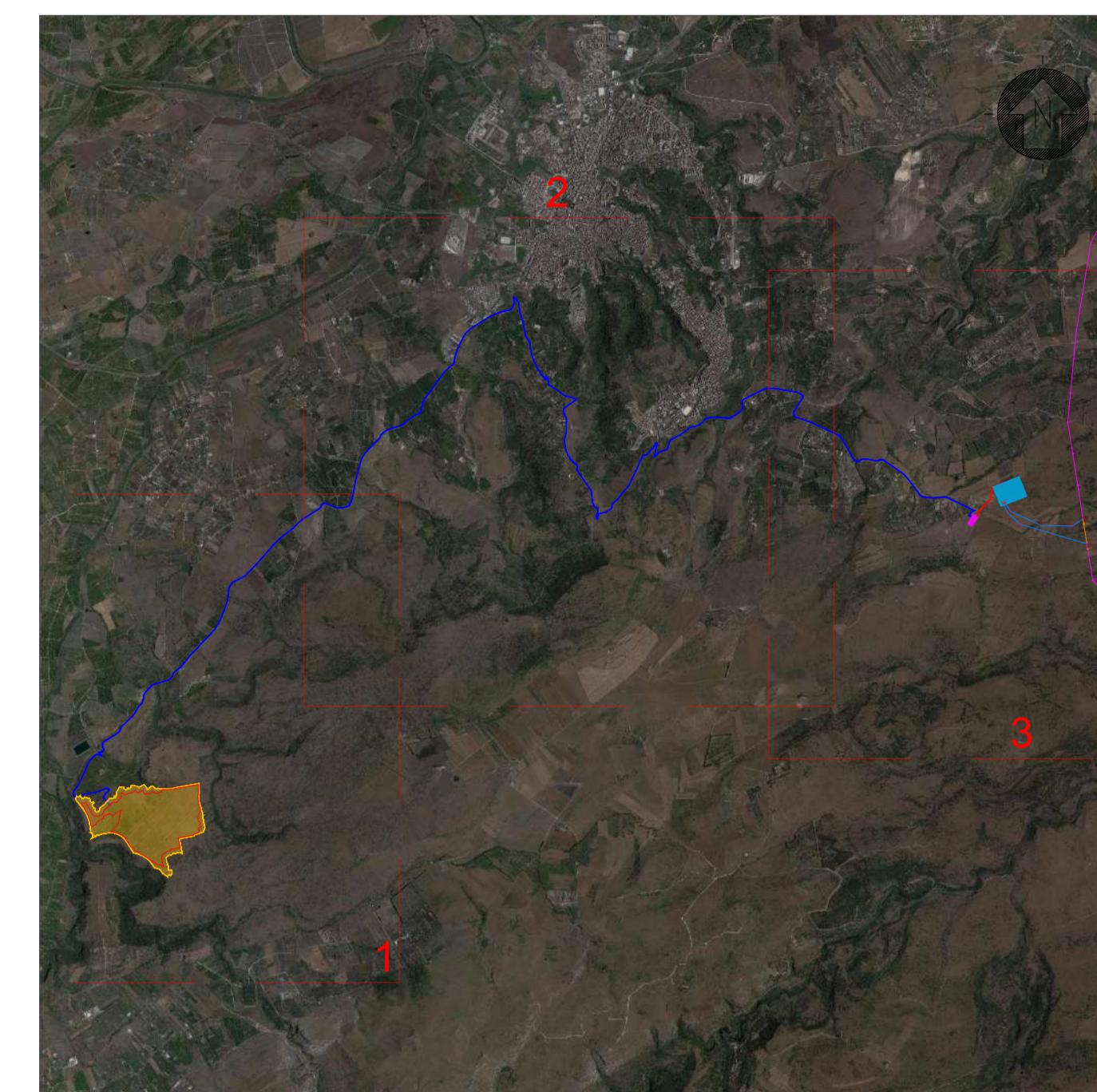
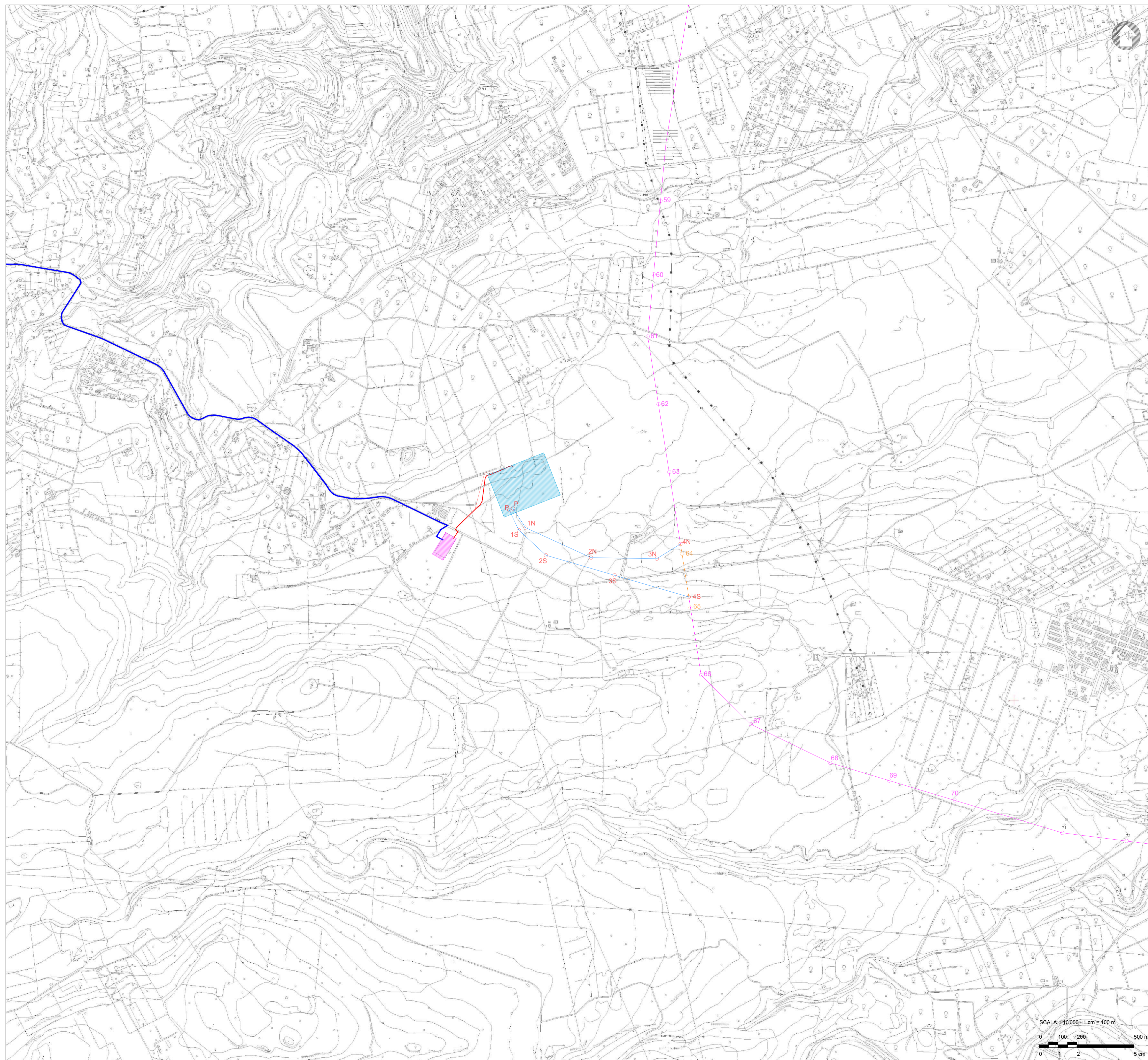

LEGENDA

- Area Impianto
- Area recintata
- Cavidotto MT 30 kV Interrato
- Cavidotto AT 150 kV Interrato
- SE "Carlentini 380"
- Stazione di Utenza

RACCORDI ALLA R.T.N

- Elettrodotto Esistente a 380kV Paternò - Priolo
- Elettrodotto Esistente - Tratto da demolire
- Nuovi Raccordi alla RTN in Semplice Terna
- Nuovi Sostegni in progetto
- Sostegni da demolire
- Nuovi esistenti da mantenere

0	Emmissione per Integrazione - MIC Prot. 10666-P del 12/06/2023	RD	GG	GG	01/2024
Rev.	Descrizione	Redatto	Verificato	Approvato	Data

Proponente: **TEP RENEWABLES (CARLENTINI PV) S.R.L.**
 Piazzale Giulio Douhet, 25 00143 - Roma
 P.IVA e C.F. 16376291007- REA RM - 1653289

Progetto: **IMPIANTO FOTOVOLTAICO A TERRA (AGRIVOLTAICO)**
 COLLEGATO ALLA RTN
 POTENZA NOMINALE 52,48 MWp
 POTENZA IN IMMISSIONE 50 MWp
 Comune di Carlentini (SR)

PROGETTO DEFINITIVO
 ID 8769

Progettisti: **ING. GIULIA GIOMBINI** - Iscritta all' Ordine degli Ing. della Provincia di Viterbo al N. A-1009

Tavola: **INQUADRAMENTO SU CTR - CONNESSIONE**

Rif: **B63.IT.21.SC.-CARLENTINI_SA-T62_Rev0**

E' VIETATA LA RIPRODUZIONE DI QUESTO DOCUMENTO SENZA PREVENTIVA AUTORIZZAZIONE SCRITTA DELLA TEP RENEWABLES (CARLENTINI PV) S.R.L.

Tav. n°:
SA-T62
 pag. 3 di 3

SCALA: 1:10'000