

DISTANZA AREA DI PROGETTO
DA SITI DELLA RETE NATURA 2000

Legenda

- Perimetro recinzione impianto
- Connessione
- Sottostazione Elettrica SSE

Siti Rete Natura 2000

- ZPS (Zona di Protezione Speciale)
- ZSC (Zona Speciale di Conservazione)
- ZSC-ZPS (Zona Speciale di Conservazione e Zona di Protezione Speciale)
- SIC (Sito di Importanza Comunitaria)

Tipo	Codice	Nome	Distanza
ZPS	IT4060008	Valle del Mezzano	5,0 km circa
ZPS	IT4060011	Garzaia dello Zuccherificio Di Codigoro e Po di Volano	5,4 km circa
ZPS	IT4060014	Bacini di Jolanda di Savoia	7,8 km circa

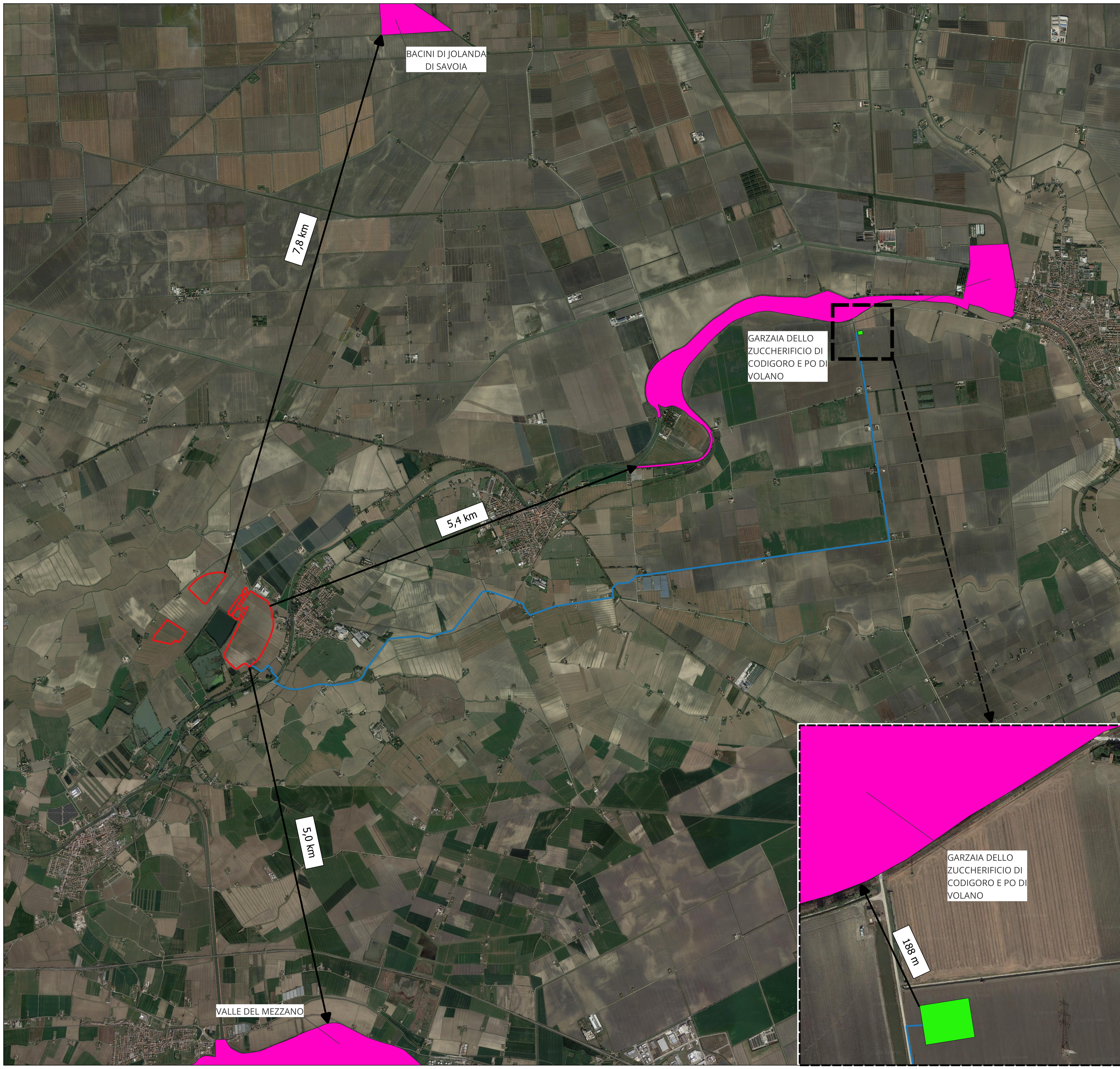
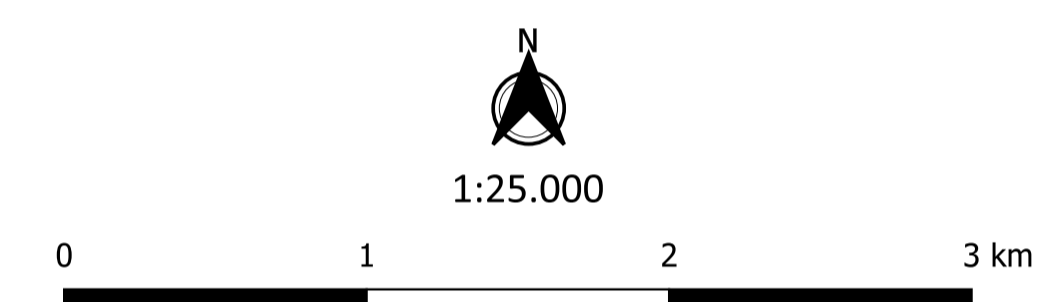

**IMPIANTO FOTOVOLTAICO EG GAROFANO SRL
E OPERE CONNESSE**
POTENZA IMPIANTO 70,90 MWp - COMUNE DI FISCAGLIA (FE)

Proponente

EG GAROFANO S.R.L.
VIA DEI PELLEGRINI 22 - 20122 MILANO (MI) - P.IVA: 12460180966 - PEC: egggarofano@pec.it

Progettazione

Ing. Antonello Ruttilio
VIA R. ZANDONAI 4 - 44124 - FERRARA (FE) - P.IVA: 00522150382 - PEC: incico@pec.it
Tel.: +39 0532 202613 - email: a.ruttilio@incico.com

Collaboratori

Ing. Lorenzo Stocchino
VIA R. ZANDONAI 4 - 44124 - FERRARA (FE) - P.IVA: 00522150382 - PEC: incico@pec.it
Tel.: +39 0532 202613 - email: l.stocchino@incico.com

Coordinamento progettuale

SOLAR IT S.R.L.
VIA ILARIA ALPI 4 - 46100 - MANTOVA (MN) - P.IVA: 02627240209 - PEC: solarit@amiapec.it
Tel.: +390425 072 257 - email: info@solaritglobal.com

Titolo Elaborato

RETE NATURA 2000 CON LAYOUT

LIVELLO PROGETTAZIONE	CODICE ELABORATO	FILE NAME	DATA
DEFINITIVO	PD_TAV31	23SOL14_PD_TAV31.00- Rete natura 2000 con layout.pdf	22/12/2023

REV.	DATA	DESCRIZIONE	ESEGUITO	VERIFICATO	APPROVATO
0	22/12/2023	EMISSIONE PER PERMITTING	LBO	LST	ARU

