

Schema strutturale del Gruppo di Voltri (tratto dal Modello Strutturale dell'Appennino Settentrionale - ridisegnato e modificato da Capponi et alii, 1994)

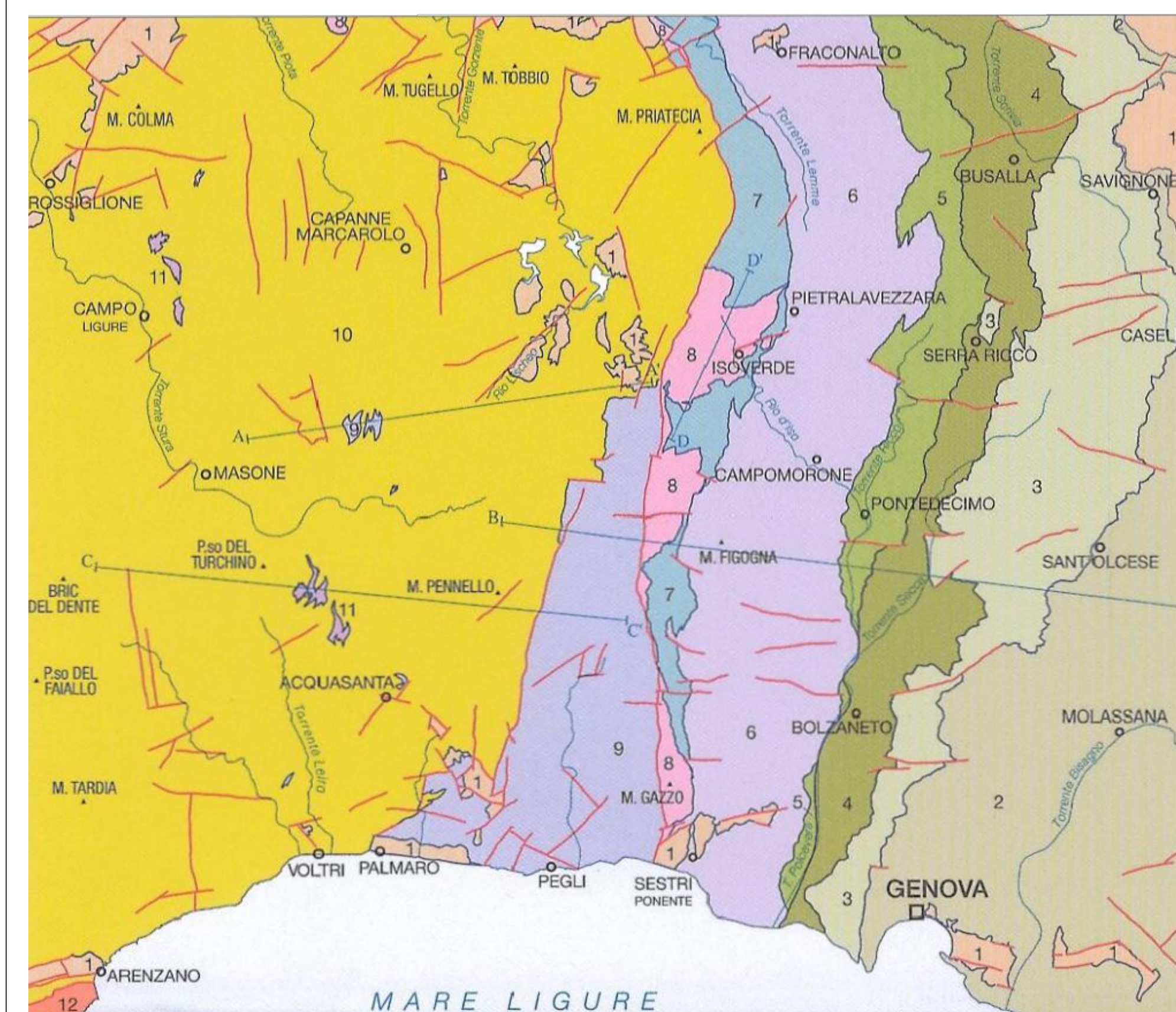

Schema tettonico tratto dal Foglio n° 213 Genova della Carta Geologica d'Italia.

COMMITTENTE: **RFI** RETE FERROVIARIA ITALIANA GRUPPO FERROVIE DELLO STATO ITALIANE  
RETE FERROVIARIA ITALIANA S.p.A.  
DIREZIONE OPERATIVA INFRASTRUTTURA TERRITORIALE (DOT)

PROGETTAZIONE: PROGETTISTA  
**ETS S.r.l.**  
Via Benedetto Croce, 68  
00142 Roma  
email: info@etsingegneria.it

SOGGETTO TECNICO: RFI - DIREZIONE OPERATIVA INFRASTRUTTURA TERRITORIALE DI GENOVA  
S.O. INGEGNERIA

**PROGETTO ESECUTIVO**

Aggiornamento della Progettazione Esecutiva della galleria artificiale di Mele  
(compreso il relativo tracciato ferroviario, dal PL fino all'imbocco della galleria del Turchino),  
comprensiva degli interventi propedeutici alla realizzazione della galleria artificiale - Linea Genova - Ovada - Acqui Terme

**CARTA GEOLOGICO - STRUTTURALE**

SCALA: VARIE  
FOGLIO 1 di 1

PROGETTO/ANNO	SOTTOPR.	LIVELLO	NOME DOC.	PROGR.OP.	FASE FUNZ.	NUMERAZ.
3 5 3 7 2 3	0 0 0	PE	T S P N	0 1	0 0	0 2 0 2

Rev.	Descrizione	Progettista	Data	Verificato	Data	Approvato	Data	Autorizzato	Data
0	EMISSIONE	S.Pananeschi	29/09/2023	M.G.Camuti	29/09/2023	M.Mattoli	29/09/2023		
1	REVISIONE	S.Pananeschi	29/01/2024	M.G.Camuti	29/01/2024	M.Mattoli	29/01/2024	D.Lagostena	29/01/2024

LINEA: L 4 4 1  
SEDE TECNICA: L 0 0 2 8 2