

Carta geomorfologica della Regione Liguria & Autorità di Bacino Distrettuale dell'Appennino Settentrionale, 2023 (scala 1:10.000)

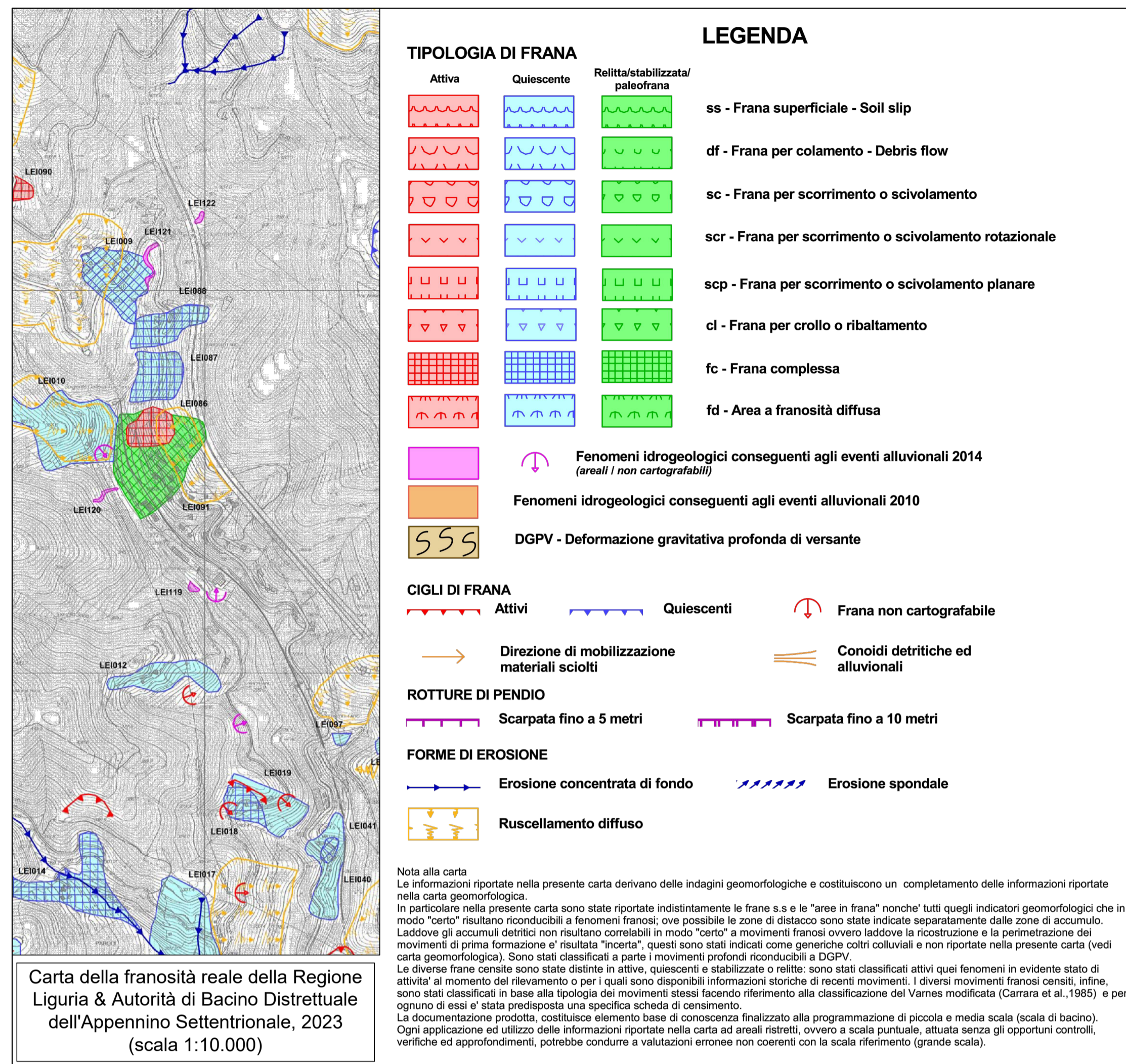

Carta della franosità reale della Regione Liguria & Autorità di Bacino Distrettuale dell'Appennino Settentrionale, 2023 (scala 1:10.000)

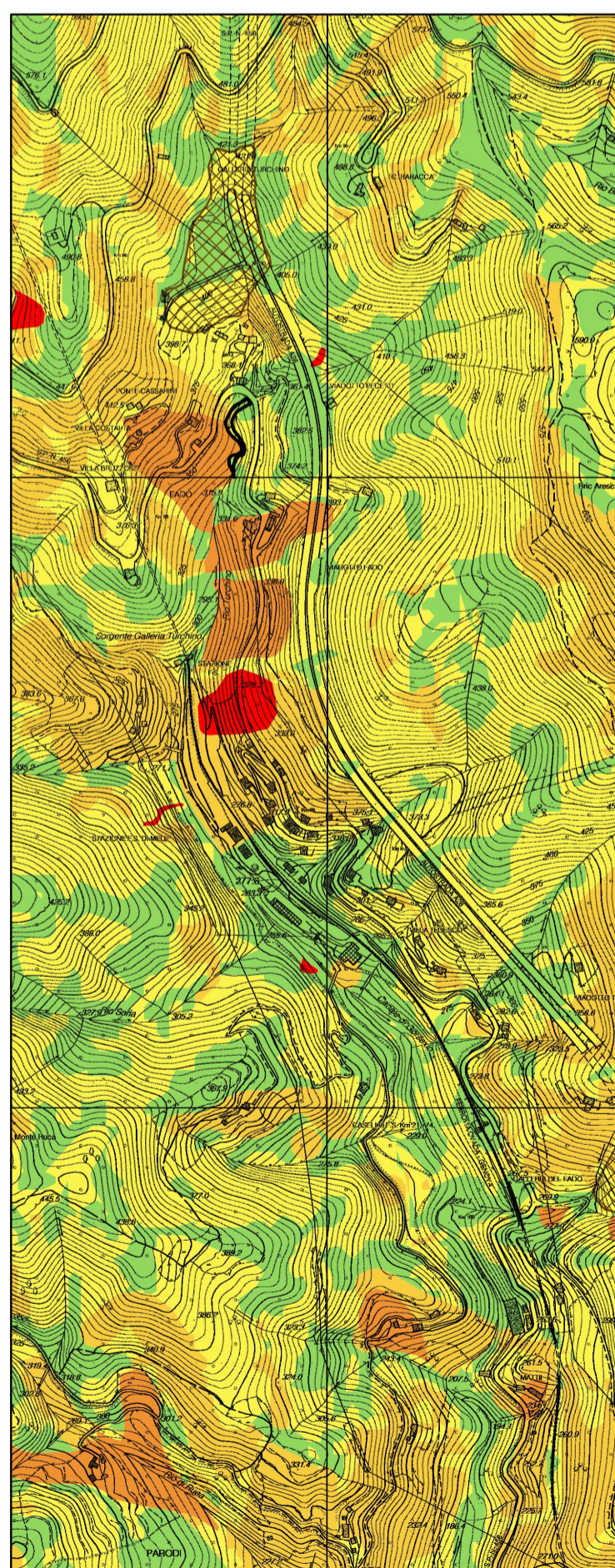

Carta della suscettività al dissesto della Regione Liguria & Autorità di Bacino Distrettuale dell'Appennino Settentrionale, 2023 (scala 1:10.000)

LEGENDA

CLASSI DI SUSCETTIVITA' AL DISSESTO	NORME DI ATTUAZIONE
MOLTO ELEVATA Pg4	Art. 16, c. 2 Art. 16ter
ELEVATA Pg3a	Art. 16, c. 3 Art. 16ter
ELEVATA Pg3b	Art. 16, c. 3-ter Art. 16ter
MEDIA Pg2	Art. 16, c. 4 Art. 16ter
BASSA Pg1	Art. 16, c. 4 Art. 16ter
MOLTO BASSA Pg0	Art. 16, c. 4 Art. 16ter
Fenomeni idrogeologici lungo gli alvei torrentizi	Art. 16ter
CLASSI SPECIALI	
TIPO A - Cave attive, miniere attive e discariche in esercizio	Art. 16bis, c. 2
Area oggetto di accordo di programma approvato con D.G.R. n. 1047 del 7/8/2012	Art. 16bis, c. 3
TIPO B1 - Cave inattive e miniere abbandonate	Art. 16bis, c. 3
TIPO B2 - Discariche dismesse e riporti antropici	Art. 16bis, c. 5

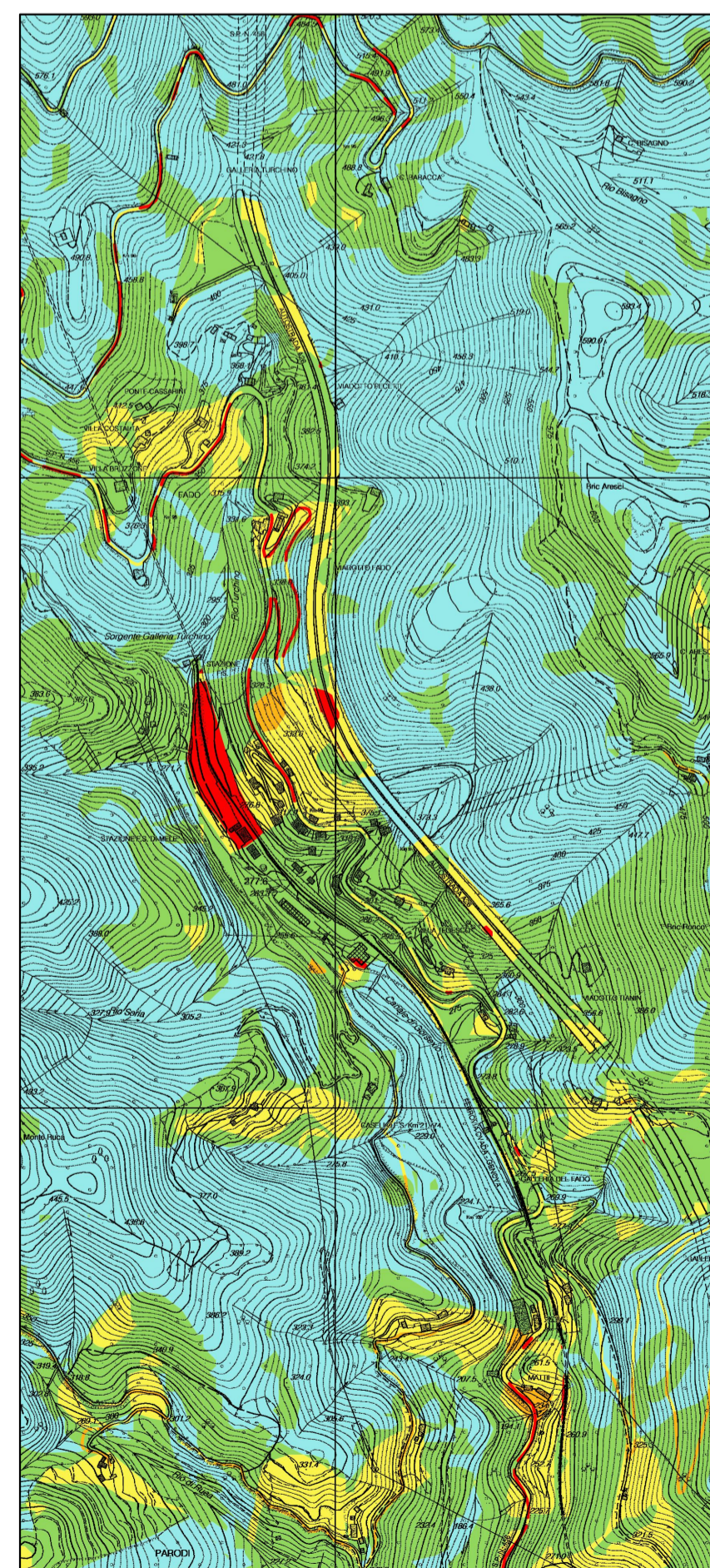

Carta del rischio geologico della Regione Liguria & Autorità di Bacino Distrettuale dell'Appennino Settentrionale, 2023 (scala 1:10.000)

LEGENDA

CLASSI DI RISCHIO GEOLOGICO	
MOLTO ELEVATO	R4
ELEVATO	R3
MEDIO	R2
MODERATO	R1
LIEVE O TRASCURABILE	R0
CLASSI SPECIALI	
TIPO A - Cave attive, miniere attive e discariche in esercizio	
Area oggetto di accordo di programma approvato con D.G.R. n. 1047 del 7/8/2012	

COMMITTENTE: **RFI** RETE FERROVIARIA ITALIANA GRUPPO FERROVIE DELLO STATO ITALIANE
 RETE FERROVIARIA ITALIANA S.p.A.
 DIREZIONE OPERATIVA INFRASTRUTTURA TERRITORIALE (DOT)

PROGETTAZIONE: PROGETTISTA **ETS S.r.l.**
 Via Benedetto Croce, 68
 00142 Roma
 email: info@etsingegneria.it

SOGGETTO TECNICO: RFI - DIREZIONE OPERATIVA INFRASTRUTTURA TERRITORIALE DI GENOVA S.O. INGEGNERIA

PROGETTO ESECUTIVO

Aggiornamento della Progettazione Esecutiva della galleria artificiale di Mele (compreso il relativo tracciato ferroviario, dal PL fino all'imbocco della galleria del Turchino), comprensiva degli interventi propedeutici alla realizzazione della galleria artificiale - Linea Genova - Ovada - Acqui Terme

CARTA DEL DISSESTO IDROGEOLOGICO SCALA: 1:10.000
 FOGLIO 1 di 1

PROGETTO/ANNO	SOTTOPR.	LIVELLO	NOME DOC.	PROGR.OP.	FASE FUNZ.	NUMERAZ.
3 5 3 7 2 3	0 0 0	PE	T S P N	0 1	0 0	0 2 0 4

Rev.	Descrizione	Progettista	Data	Verificato	Data	Approvato	Data	Autorizzato	Data
0	EMISSIONE	S.Pananeschi	29/09/2023	M.G.Camuti	29/09/2023	M.Mattoli	29/09/2023		
1	REVISIONE	S.Pananeschi	29/01/2024	M.G.Camuti	29/01/2024	M.Mattoli	29/01/2024	D.Lagostena	29/01/2024

LINEA: L 4 4 1
 SEDE TECNICA: L 0 0 2 8 2