

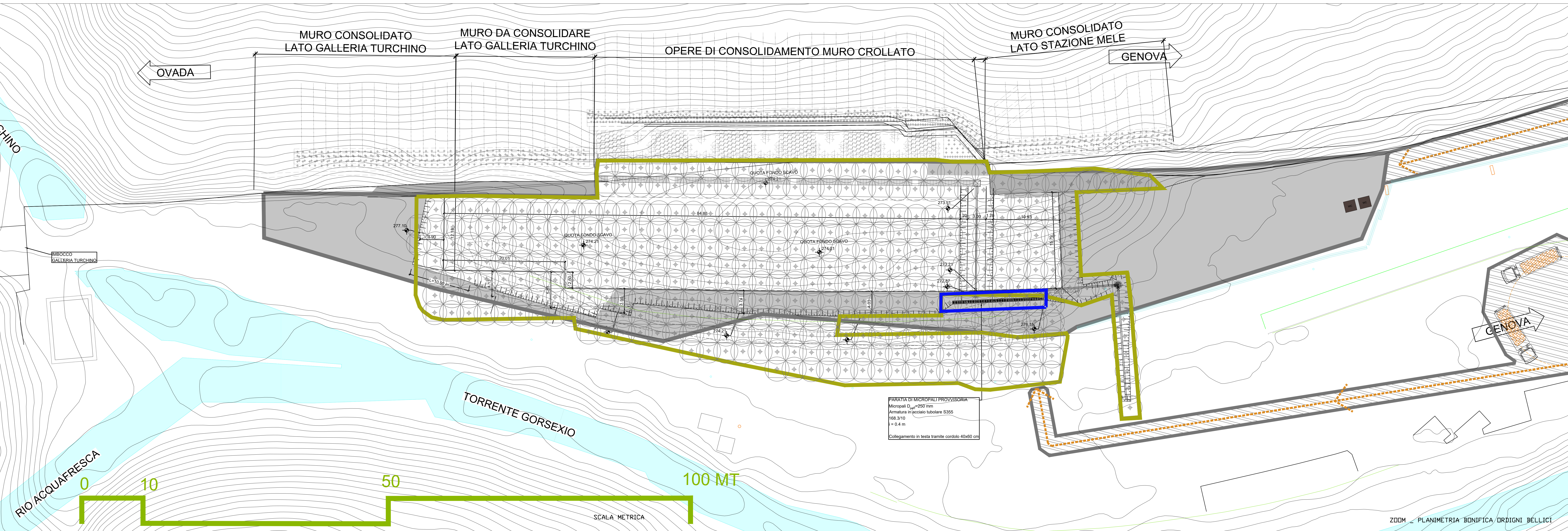

**LEGENDA**

	BONIFICA IN PROFONDITA' - FINO A 5 M DAL PIANO DI CAMPAGNA ID BST-P-001 Mediante fori trivellati
	BONIFICA IN PROFONDITA' - FINO A 7 M DAL PIANO DI CAMPAGNA ID BST-P-001 Mediante fori trivellati
	BONIFICA SUPERFICIALE - FINO A 1 M DAL PIANO DI CAMPAGNA ID BST-S-001 Superficiale

BONIFICA BELLICA	Superficie(mq)	Produzione (mq/g)	Squadre	Tempistica (gg)	N	TOT ML
Bonifica superficiale	9800	3630	1	3 giorni		
Bonifica profonda fino a 5 m	3335	500	1	7 giorno	427	2135
Bonifica profonda fino a 7 m	47	250	1	1 giorno	6	42

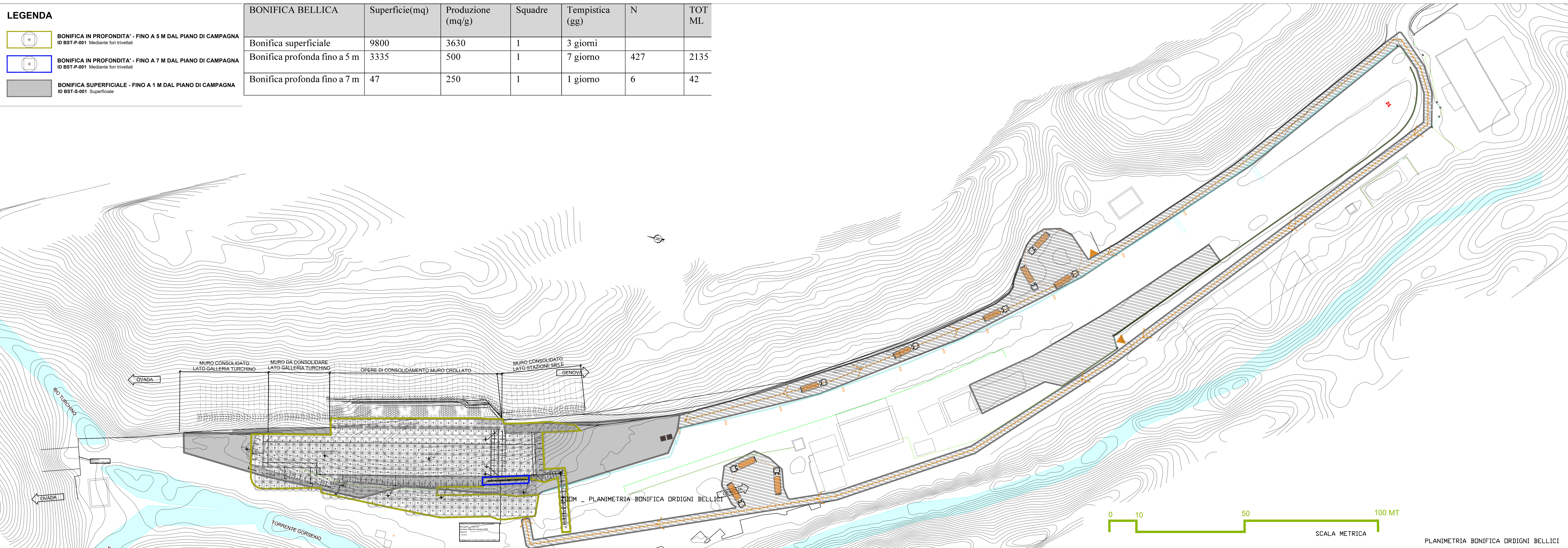

COMMITTENTE: RFI - R.F.I. - R.F.I. ITALIANA GRUPPO FERROVIE DELLO STATO ITALIANE  
 RETE FERROVIARIA ITALIANA S.p.A.  
 DIREZIONE OPERATIVA INFRASTRUTTURE TERRITORIALI (DOIT)

PROGETTISTA: **ETS S.r.l.**  
 Via Belfiore, 10 - 16122 Genova  
 www.etsingegneria.it

SOGGETTO TECNICO: RH - DIREZIONE OPERATIVA INFRASTRUTTURE TERRITORIALI DI GENOVA  
 S.O. INGEGNERIA

PROGETTO ESECUTIVO

Aggiornamento della Progettazione Esecutiva della galleria artificiale di Mele (compreso il relativo tracciato ferroviario, dal PI, fino all'imbocco della galleria del Turchino), comprensiva degli interventi propedeutici alla realizzazione della galleria artificiale - Linea Genova - Ovada - Acqui Terme

PLANIMETRIA BONIFICA ORDIGNI BELLICI						SCALA: 1/500
						FUOGGIO 1 di 1
PROGETTO/ANNO	SOTTOPR.	LIVELLO	NOME DOC.	PROGR.OP.	FASE FUNZ.	NUMERAZ.
3/3	3/2	3	P/B	0/1	0/0	0/7/0/1

Rev.	Descrizione	Progettista	Data	Verificato	Data	Approvato	Data	Autorezzato	Data
0	EMISSIONE	F.Pirelli	13/10/2023	M.Torresano	13/10/2023	L.Catali	13/10/2023	D.Lagostina	13/10/2023
1	REVISIONE	R.Giordano	29/01/2024	M.Torresano	29/01/2024		29/01/2024	D.Lagostina	29/01/2024

LINIA	SEDE TECNICA
1 4 4 1	1 0 2 8 2