

ASSE DI ORIENTAMENTO STRATEGICO RESIDENZIALE E TURISTICO

TEMATI RELATIVI ALL'ASSE DI ORIENTAMENTO STRATEGICO RESIDENZIALE E TURISTICO
Potenziamento delle funzioni ineditive nella valle Scrivia; Riorrganizzazione del sistema insediativo nella valle Fontanabuona;
Individuazione di opportune aree per la nuova insediazione residenziale; Individuazione di opportune aree per la nuova insediazione turistica;
Individuazione di opportune aree per la nuova insediazione turistica;

ASSE DI ORIENTAMENTO STRATEGICO PRODUTTIVO

TEMATI RELATIVI ALL'ASSE DI ORIENTAMENTO STRATEGICO PRODUTTIVO
Rivitalizzazione di aree già qualificate ed altre produttive in nuove localizzazioni;
Individuazione di nuove aree produttive in nuove localizzazioni;

PRINCIPALI AZIONI STRATEGICHE

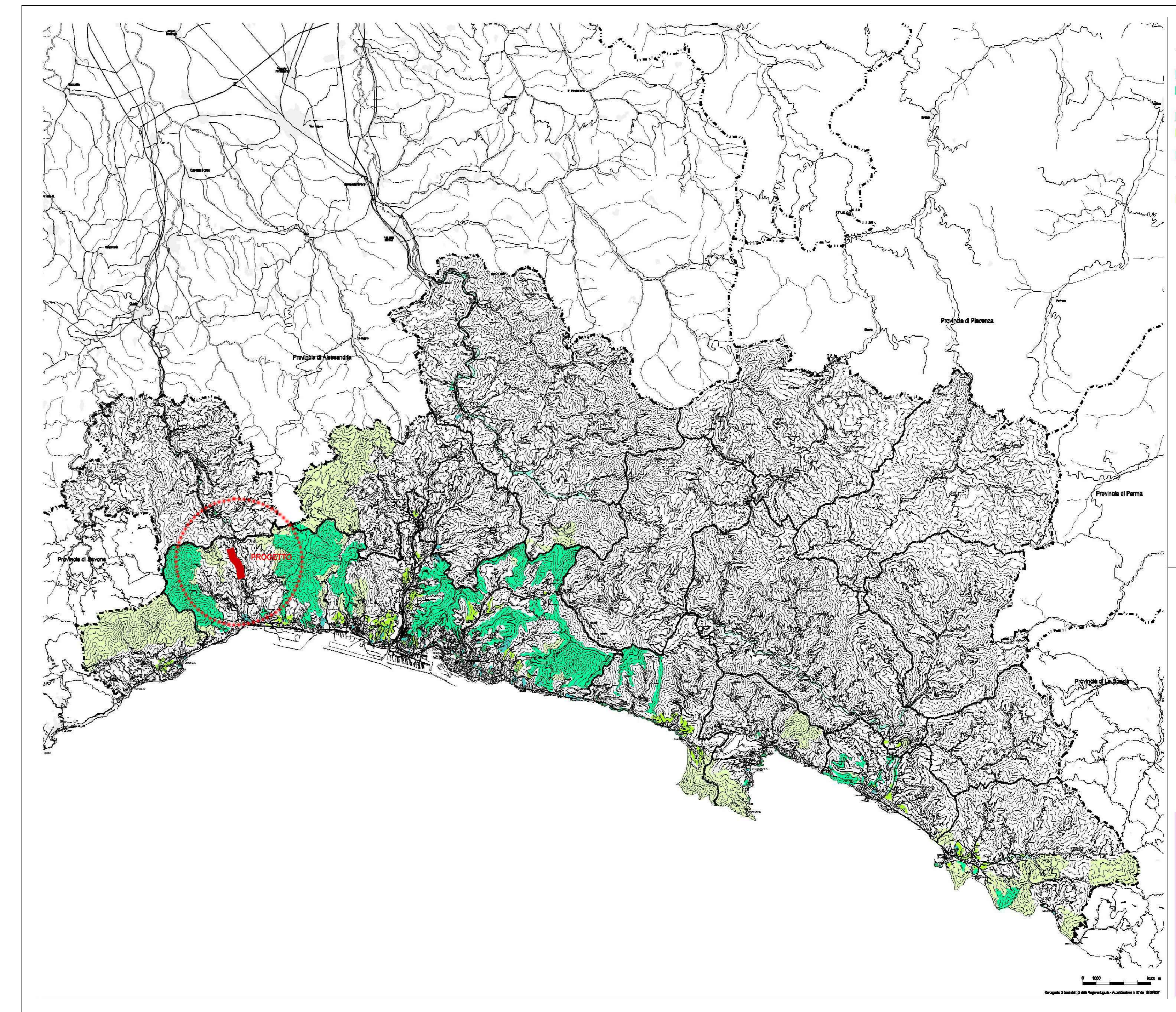

SISTEMA DEL VERDE A LIVELLO PROVINCIALE

- Parco Urbani del PTCP, compresi nei territori urbanizzati;
- Parco Urbani territoriali previsti nei piani urbanistici comunali (Genova, Piave Ligure, Bor, S. Margherita, Chiavari, Cogorno, Seest Levante);
- Area verdi esculturate nell'ambito dei sistemi insediativi urbani (SI);
- Area verdi libere nei sistemi insediativi urbani (SI);
- Arele rurali libere nei sistemi insediativi urbani (SI);
- Archie fluviali con caratteri naturali nei sistemi insediativi urbani (SI).

PRINCIPALI AZIONI STRATEGICHE

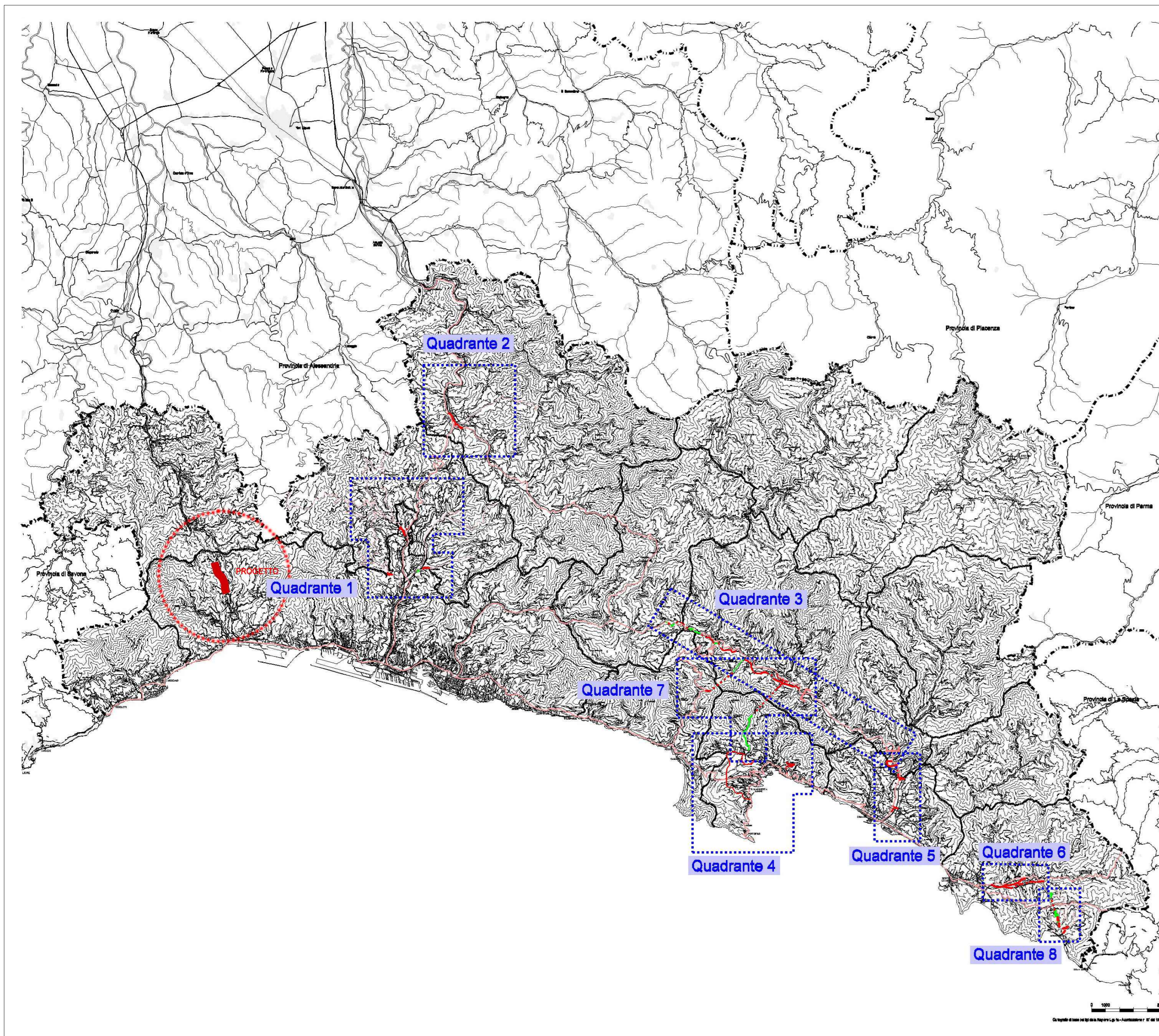

INTERVENTI PRIORITARI PER LA RIORGANIZZAZIONE DELLA VIABILITA' SOVRACOMUNALE

- Nuovi tratti stradali in sezione
 - Nuovi tratti stradali in galleria
 - Tratti stradali esistenti da adeguare in sede
 - Viabilità primaria e secondaria esistente
- QUADRANTI RELATIVI AGLI INTERVENTI PRIORITARI**
- Quadrante 1**
Val Polcevera - Nodi di Geo, Manesseno, Pontedeimo
 - Quadrante 2**
Variante al centro urbano di Buella
 - Quadrante 3**
Variante stradale alla s.s. 223 della Val Fontanabuona
 - Quadrante 4**
Gofo - Nodo del Poggiofino e collegamento Rapallo - S. Margherita Ligure
 - Quadrante 5**
Entella - Miglioramento dei collegamenti viari tra il casello autostradale di Lavagna, i centri urbani costieri e l'entroterra
 - Quadrante 6**
Petrino - Variante al centro abitato di Casazza Ligure
 - Quadrante 7**
Collegamento Fontanabuona - Rapallo/Racco
 - Quadrante 8**
Nuova connessione viaria fontanabuona - Moniglia

PRINCIPALI AZIONI STRATEGICHE

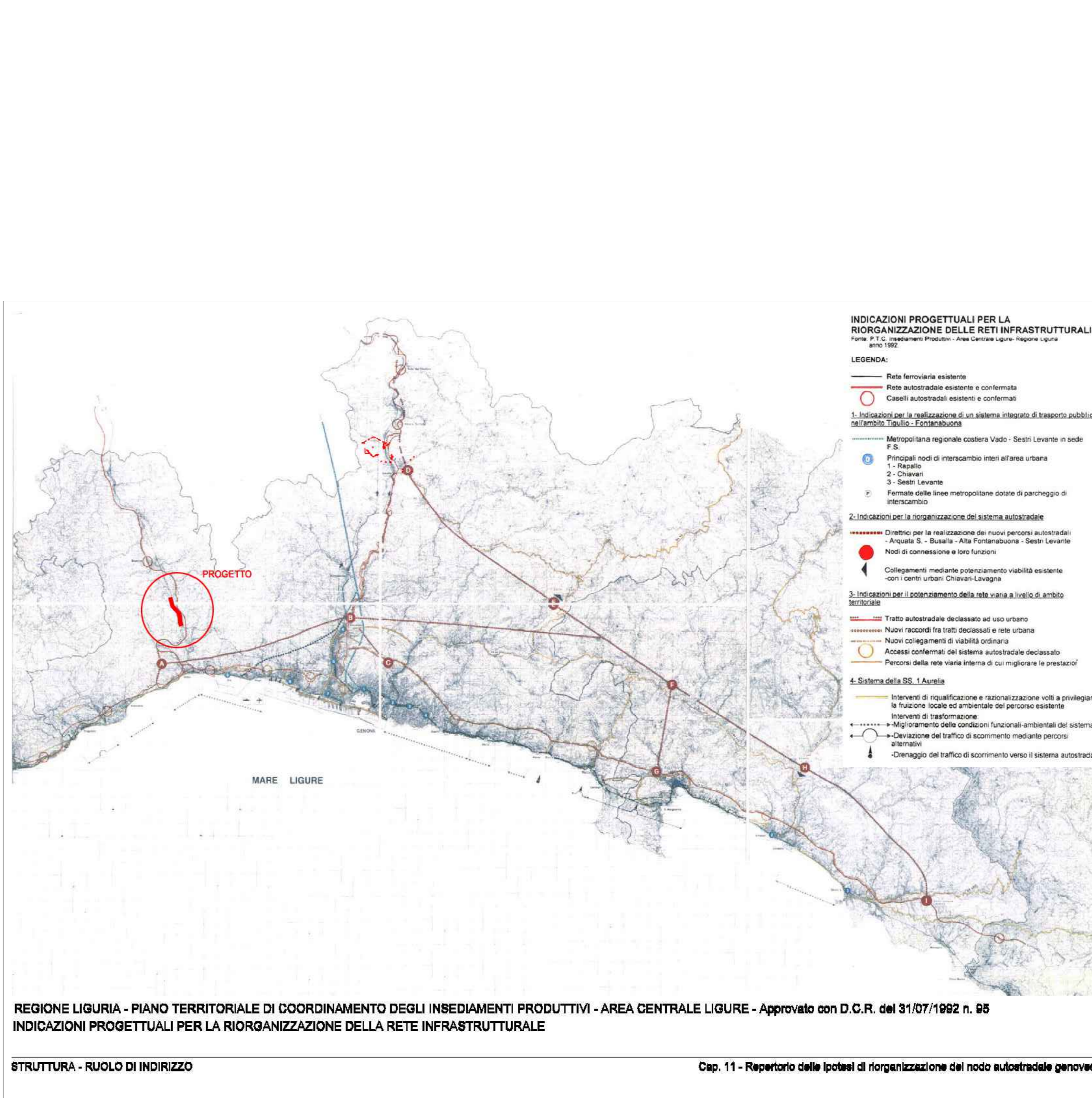

INDICAZIONI PROGETTUALI PER LA RIORGANIZZAZIONE DELLE RETI INFRASTRUTTURALI

Legenda:
- Rete ferroviaria esistente
- Rete autostradale esistente e confermata
- Caselli autostradali esistenti e confermati
- 1. Indicazione per la realizzazione di un sistema integrato di trasporti pubblici ai territori: TOLLU, LIGURICENTRO
- 2. Indicazione per la realizzazione del sistema autostradale
- 3. Indicazione per la realizzazione del nuovo percorso autostradale
- 4. Sistema della SS 1 Ansaldo
- Interventi di riqualificazione e riordinamento viario a migliorare la fruizione locale ed ambientale del percorso esistente
- Miglioramento delle condizioni funzionali ambientali del sistema
- Deviazione del traffico di accorciamento mediante percorsi alternativi
- Cambiamenti nel traffico di accorciamento verso il sistema autostradale

COMMITTENTE: **RFI - R.F. FERROVIARIA ITALIANA**
R.F. FERROVIARIA ITALIANA S.p.A.
DIREZIONE OPERATIVA INFRASTRUTTURA TERRITORIALE (DOIT)

PROGETTAZIONE: **ETS S.r.l.**
Via Benedetto Croce, 46
10122 Biella
info@ets.it

SOGGETTO TECNICO: **RFI - DIREZIONE OPERATIVA INFRASTRUTTURA TERRITORIALE DI GENOVA**
S.O. INGEGNERIA

PROGETTO ESECUTIVO

Aggiornamento della Progettazione Esecutiva della galleria artificiale di Mele (compreso il relativo tracciato ferroviario, dal PI fino all'imbocco della galleria del Turchino), comprensiva degli interventi propedeutici alla realizzazione della galleria artificiale - Linea Genova - Ovada - Acqui Terme

PTCP - GENOVA								SCALA: VARIE		
REV.	DESCRIZIONE	PROGETTISTA	DATA	VERIFICATO	DATA	APPROVATO	DATA	AUTORIZZATO	DATA	
0	EMMISSIONE	A. Rondani	29/09/2023	R. Gualandri	29/09/2023	L. Casallo	29/09/2023	D. Agostina	29/09/2023	
1	REVISIONE	A. Rondani	20/12/2023	R. Gualandri	20/12/2023	L. Casallo	20/12/2023	D. Agostina	20/12/2023	
2	REVISIONE	A. Rondani	29/01/2024	R. Gualandri	29/01/2024	L. Casallo	29/01/2024	D. Agostina	29/01/2024	