

Greencells Italia Srl

WALTHER-VON-DER-VOGELWEIDE PLATZ 8

BOLZANO .BOZEN

Regione Umbria

Comune di Magione

Provincia di Perugia

**PROGETTO DEFINITIVO DI UN LOTTO DI IMPIANTI AGRO-FOTOVOLTAICI
DENOMINATO "TORRE DELL'OLIVETO" DELLA POTENZA DI PICCO
COMPLESSIVA P=26'260.08 kWp E POTENZA IN IMMISSIONE PARI A
20'700 Kw SITO IN VIA REGIONALE 220 PIEVAIOLA NEL COMUNE DI
MAGIONE (PG)**

Oggetto:

CARTOGRAFIA DEI VINCOLI ARCHEOLOGICI

Codifica Elaborato:

ARCH A06a01

Referente Studio di Impatto Ambientale



Servin
Società cooperativa a r.l.
Circonvallazione Piazza d'Armi, 130
48122 RAVENNA (RA)
C.F. e P.IVA 01465700399

Tecnico Progettista



ARCHEOLOGIA / RESTAURO / ALLESTIMENTI / CUI

Dott. Barbara Sassi



Latitudine: 43.059998°
Longitudine: 12.256721°

Cod. File:

Cartografia vincoli
archeologici.pdf

Scala:

-

Formato:

A3

Codice:

TAV

Rev.:

00

Rev.	Data	Descrizione revisione:	Redatto:	Controllato:	Approvato:
0	04/2023	Prima emissione	Dott. Barbara Sassi	Michele Carrozza	Pierluigi Talarico
1	mm/aaaa				
2	mm/aaaa				

Sito - 43-Necropoli etrusco-romana (J19G02000010001-11_43)

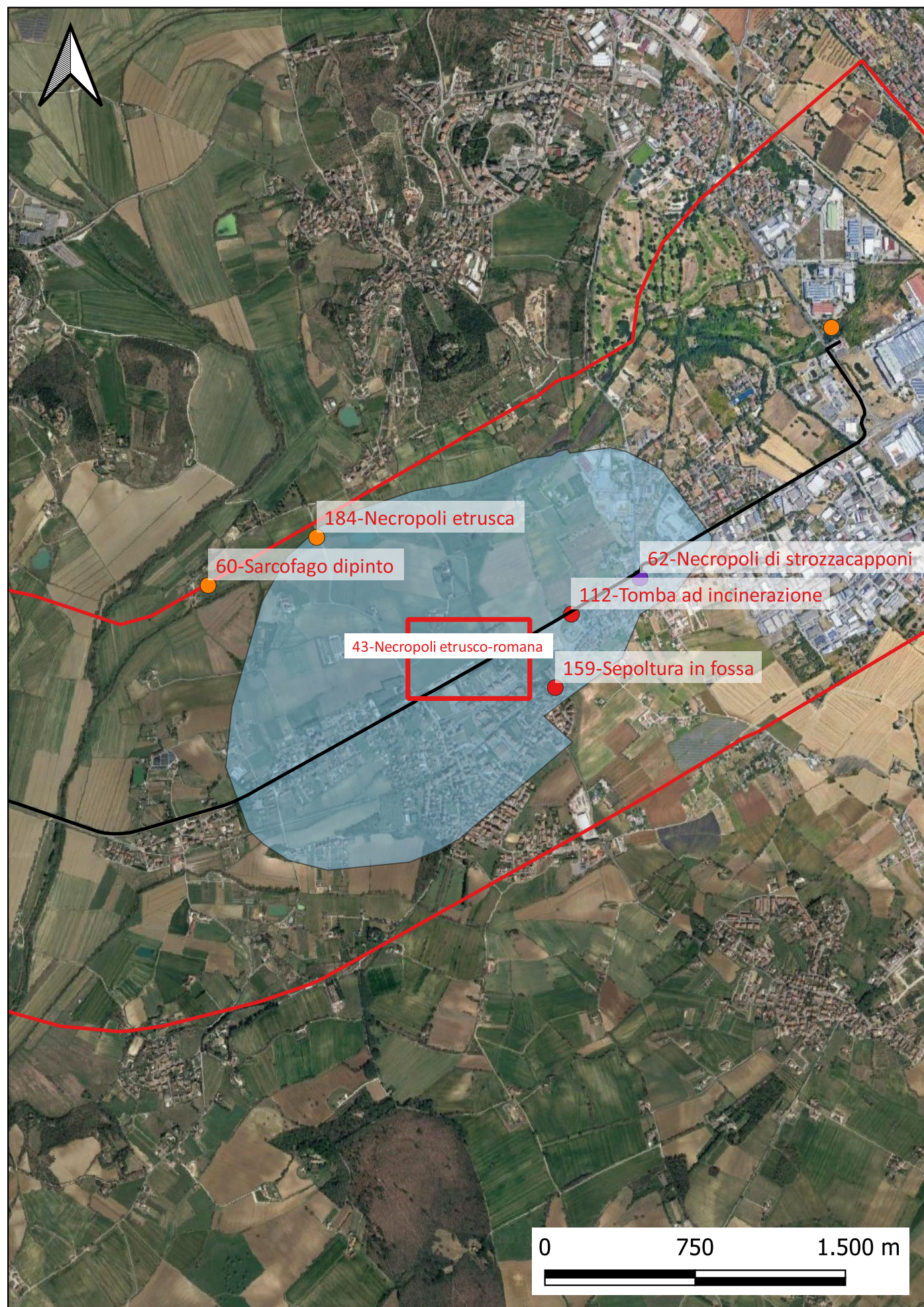

Localizzazione: Perugia (PG), ,

Definizione e cronologia: area ad uso funerario, {necropoli}. {Età Arcaica, Età Romana},

Modalità di individuazione{analisi di testimonianze materiali provenienti dall'area in esame, dati di archivio, documentazione di indagini archeologiche pregresse}

Distanza dall'opera in progetto:0-10 metri

Potenziale: potenziale alto

Rischio relativo: rischio alto

L'estensione dei rinvenimenti succedutesi sin dagli inizi dell'Ottocento fino ai giorni nostri tra la strada statale "Pievaiola", la provinciale per Ellera, la strada cosiddetta "del Giglio" e gli abitati di Castel del Piano e San Mariano ha permesso di collocare in questa zona una delle necropoli dell'agro perugino più estesa e frequentata in epoca ellenistico - romana con oltre un centinaio di tombe scoperte. I ritrovamenti più cospicui e meglio documentati sono quelli del 1963 (21 tombe a camera) in seguito alla posa in opera della condotta dell'acquedotto nella zona sottostante la strada per Ellera e il piazzale antistante; del 1996-97 (38 tombe a camera) nella costruzione di nuovi edifici ad ovest della zona precedente (prop. Bietta) e del 2007-2008 (34 tombe a camera più II a fossa e a grotticella) nella zona antistante la "Pievaiola" nelle indagini preliminari per la costruzione di una rotatoria. Altre tombe apparentemente isolate sono venute alla luce nel secolo scorso nei pressi dell'abitato (prop. Ministrini, Bittarelli e Barzoni, Campo del Castello), e in anni più recenti (bivio per Ellera, Via Malanotte, Via Strozzeacaponi), mentre l'area in cui sono sorte le palazzine dell'ATER tra Via Caprera e Via Strozzeacaponi, dove sono state individuate altre tombe a fossa e alla cappuccina (7 tombe non violate e altre 9 prive di deposizione), era già nota per la scoperta nel 1975 di una tomba a camera (prop. Ciuffini). Si tratta soprattutto di tombe scavate nel banco travertinoso con breve dromos di accesso formato da una scalinata e una stanza ipogea di forma quadrangolare con lastrone di

- PTCP Perugia AREE 1999 n°120 CASTEL DEL PIANO: NSA, 1878, pp. 230 ss.; NSA, 1921, p. 342; Banti, 1936, p. 105; REE, XXXVIII, 1970, pp. 310 ss., 315 ss.; SE, XLI, 1973, p. 517. - CAPANNE: Feruglio, 1977, p. 111.

- PTCP Perugia AREE 1999 n°118

- ARCHIVIO STORICO S.A.U. (SEZ. FIRENZE FALD. 19 FASC. 31)

-A. Salamida, Atlante bibliografico dei siti archeologici dell'Umbria, Tesi di Laurea, Università di Perugia, a.a. 2001-2002, vol. II pag. 526.

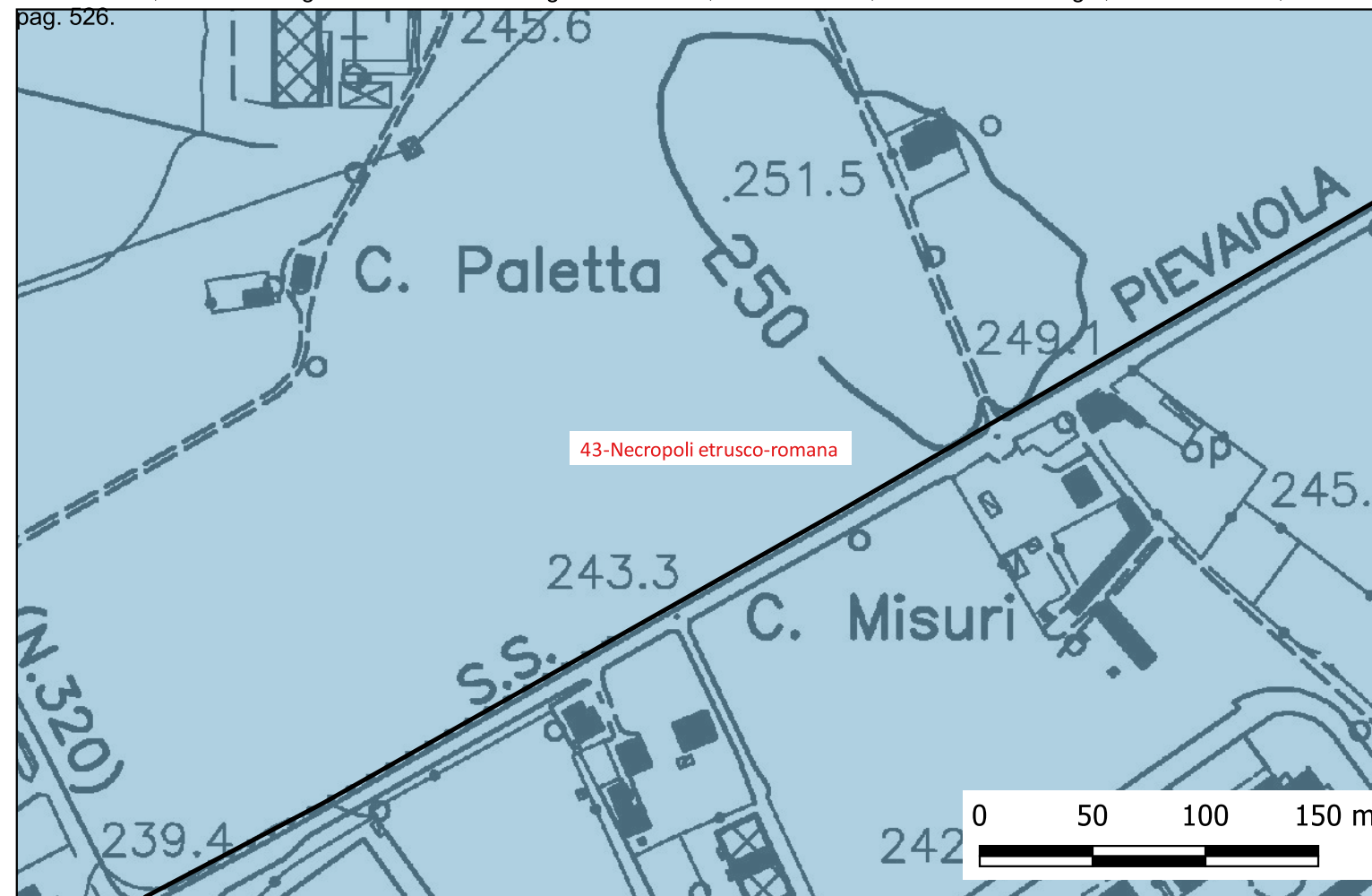

Sito - 112-Tomba ad incinerazione (J19G02000010001-11_112)

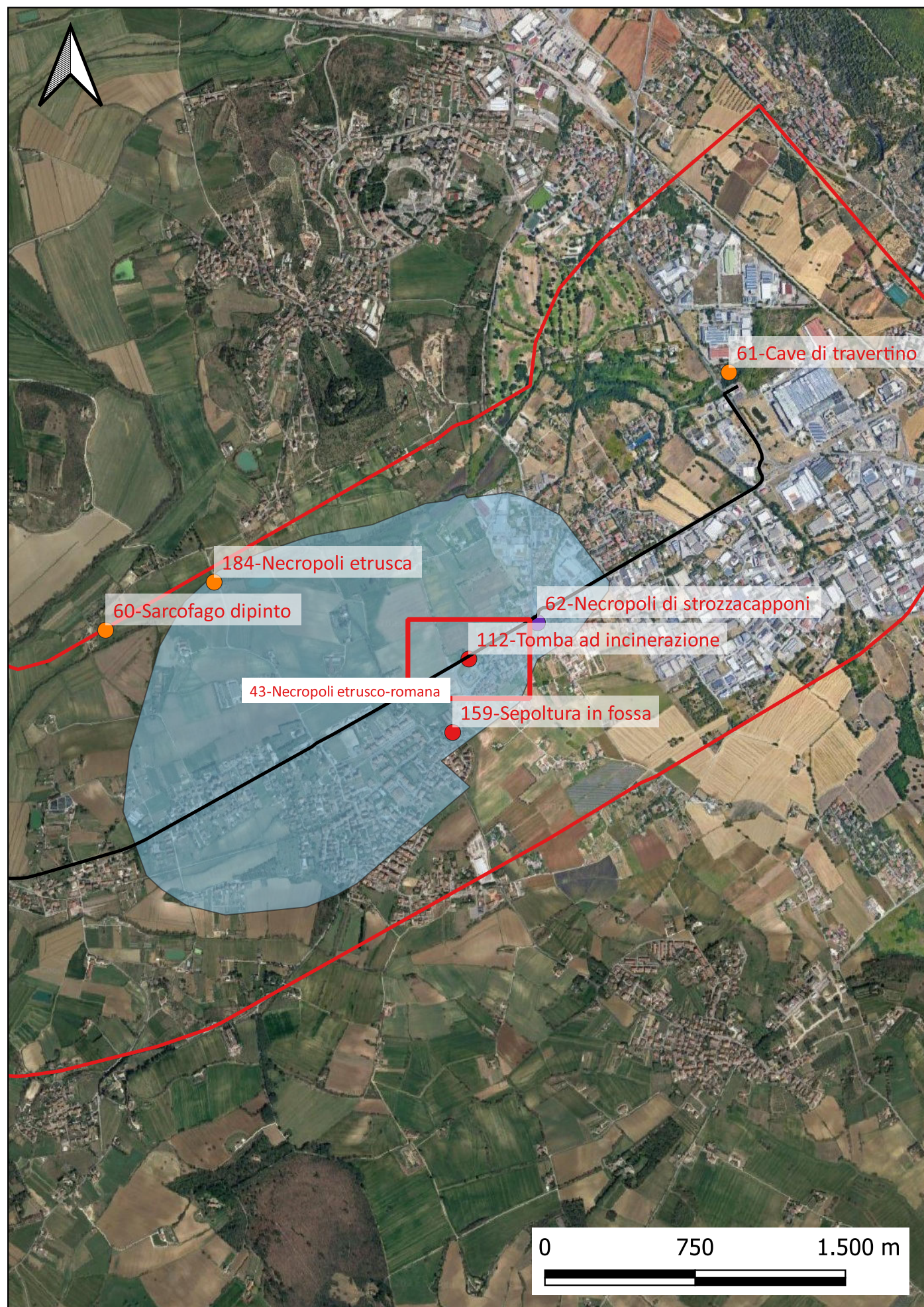

Localizzazione: Perugia (PG), , S. P.318, S.P. 320 e la viabilità comunale tra il km 6+800 e il km 7+900

Definizione e cronologia: area ad uso funerario, {tomba}. {Età Romano repubblicana},

Modalità di individuazione{documentazione di indagini archeologiche pregresse}

Distanza dall'opera in progetto:20-50 metri

Potenziale: potenziale alto

Rischio relativo: rischio alto

Tomba ad incinerazione a pozzetto. Il pozzetto presenta una forma subcircolare, in sezione troncoconica, al centro del pozzetto era appoggiato un cinerario costituito da un contenitore di ceramica comune, probabilmente un'olla a fondo piatto, di cui si conserva soltanto la parte inferiore, e vari frammenti della pancia rinvenuti nel terreno sconvolto dalle arature. Da siti CAU: Francovich, comprensorio 3, scheda n. 177

da indagine: Lavori di sistemazione delle intersezioni stradali con la S.P. 318, S.P. 320 e la viabilità comunale tra il km 6+800 e il km 7+900 in Loc. Castel del Piano - 1° STRALCIO (CIG 73133363C9; CUP J37H04000360006) – contratto di appalto rep. 17.250 del 22/05/2018 in corso di registrazione. Conferenza dei servizi del 10/04/2017.

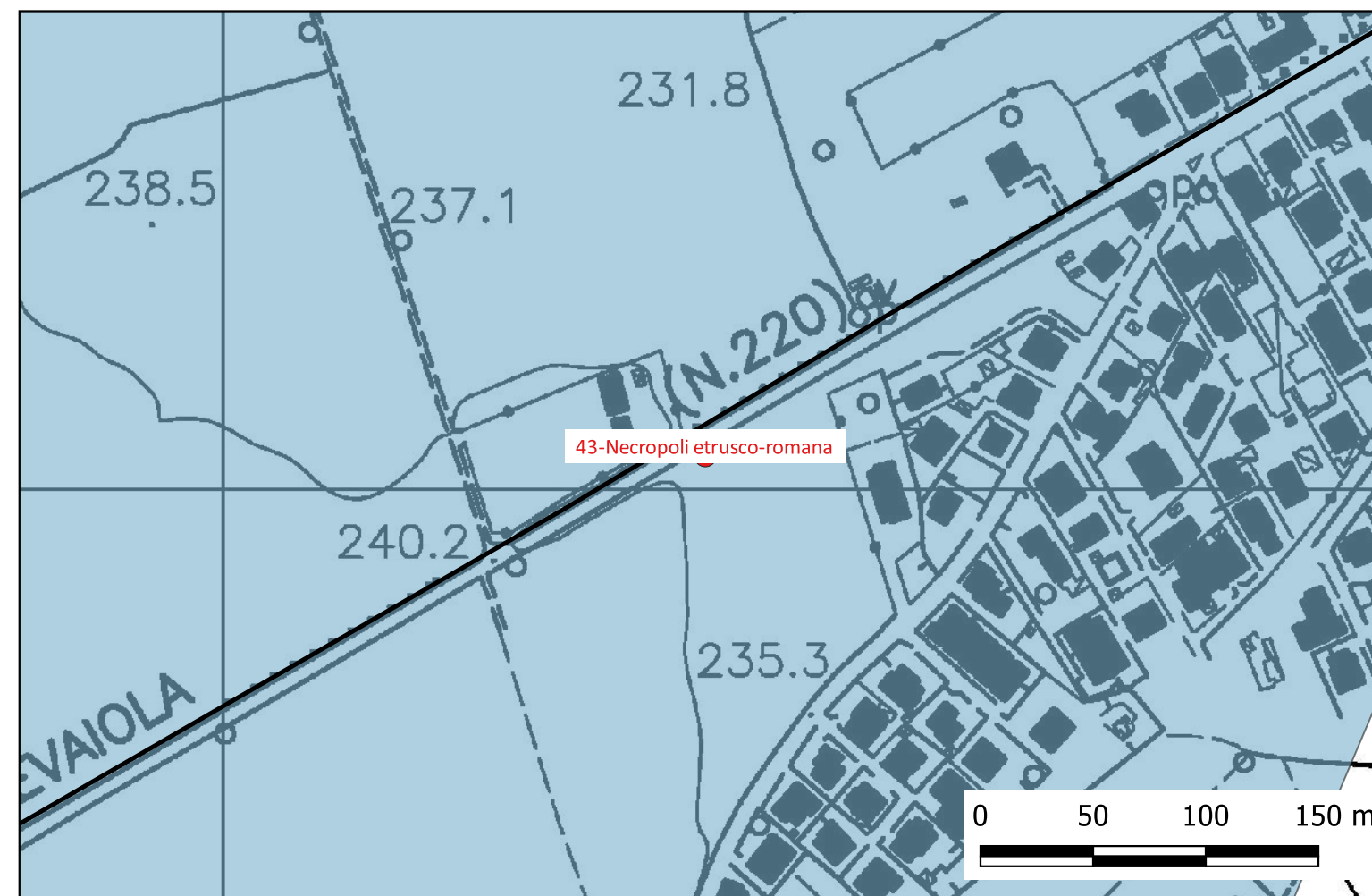

Sito - 157-Castello (?) (J19G02000010001-11_157)

Localizzazione: Perugia (PG), Capanne, il Castellaccio,

Definizione e cronologia: struttura di fortificazione, {fortezza}. {Età Altomedievale},

Modalità di individuazione{dati di archivio}

Distanza dall'opera in progetto:200-500 metri

Potenziale: potenziale non valutabile

Rischio relativo: rischio nullo

indicazione da carta SAU di possibile fortezza medievale

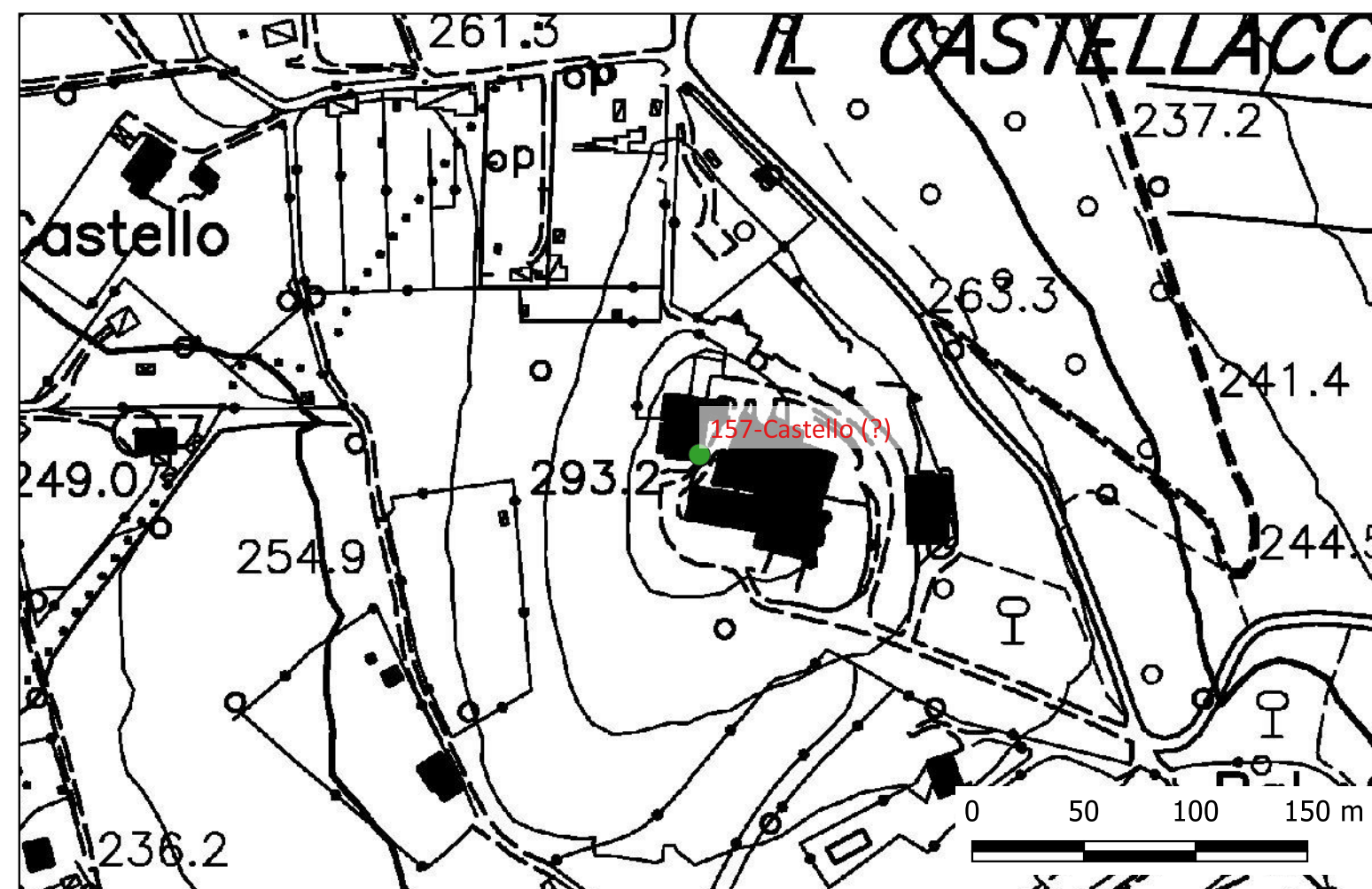
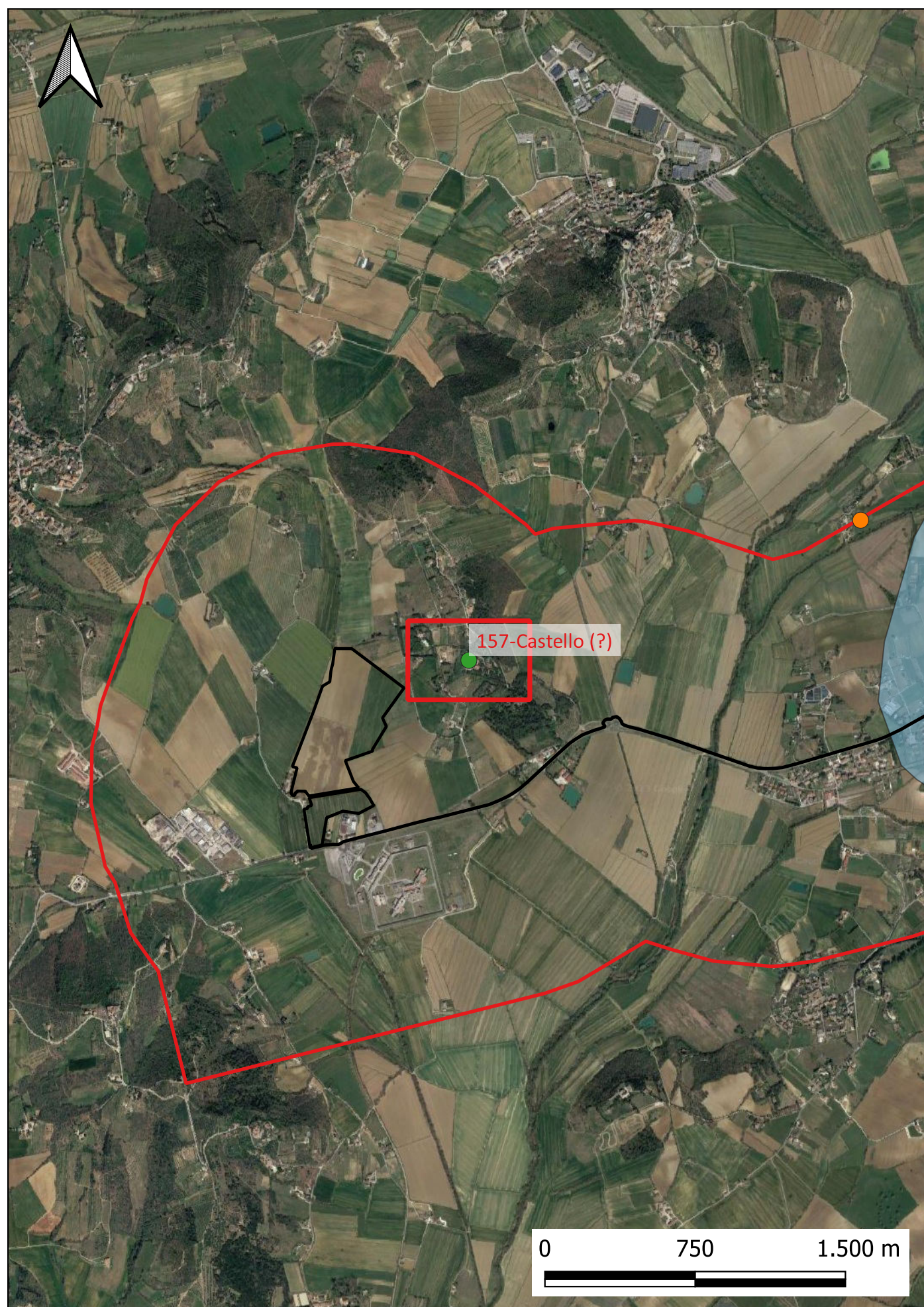

Sito - 159-Sepoltura in fossa (J19G02000010001-11_159)

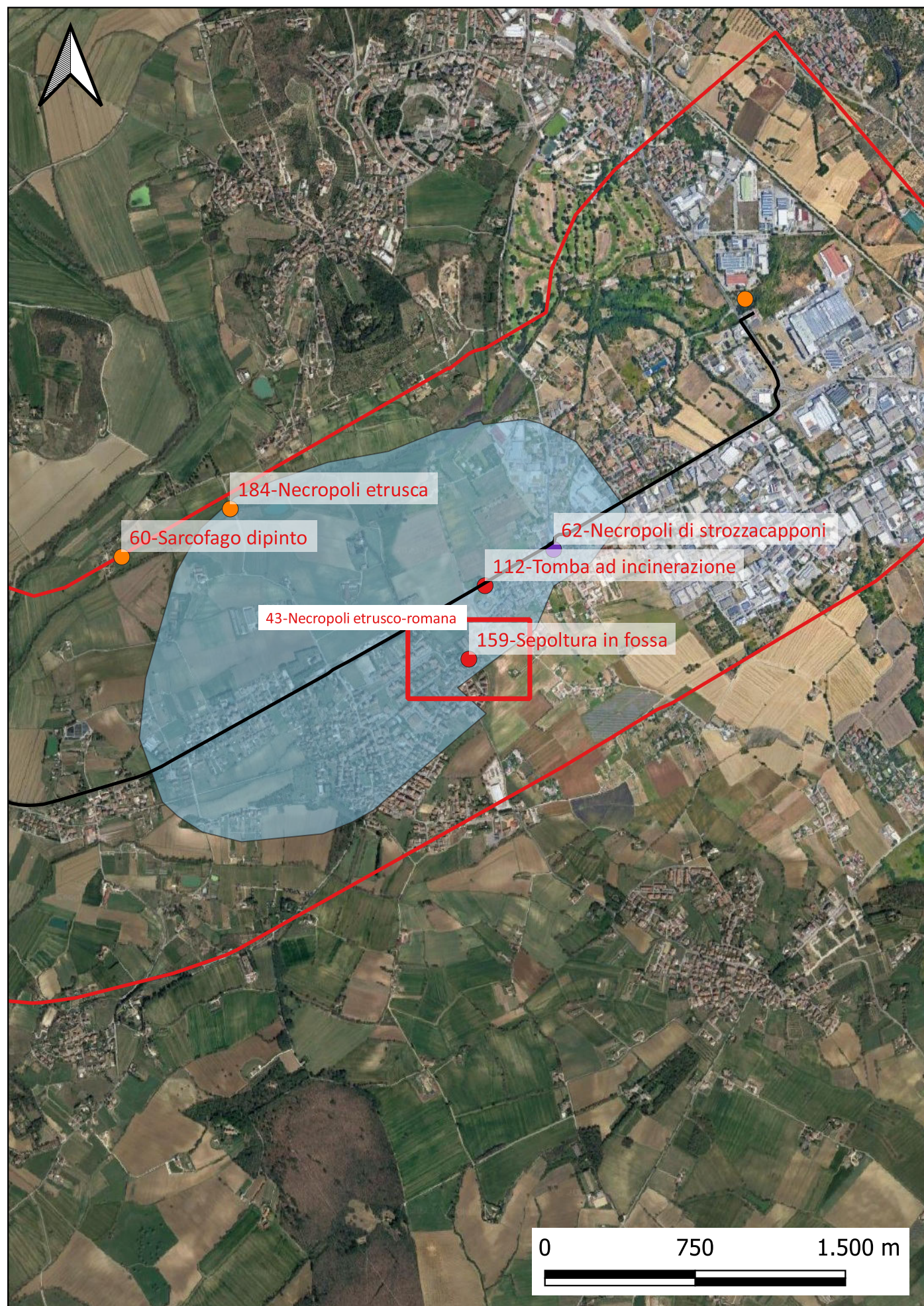

Localizzazione: Perugia (PG), , Via Strozziacaponi, 176

Definizione e cronologia: area ad uso funerario, {tomba}. {Età Romano imperiale},

Modalità di individuazione{documentazione di indagini archeologiche pregresse}

Distanza dall'opera in progetto:200-500 metri

Potenziale: potenziale alto

Rischio relativo: rischio basso

Nel mese di ottobre 2008 sono state effettuate le operazioni di scavo per la realizzazione di un complesso residenziale a Castel del Piano (PG), lungo Via Strozziacaponi, su un lotto di terreno occupato in precedenza da un casale della fine dell'Ottocento. Lo scavo ha messo in luce una i resti di una sepoltura a fossa, un bustum, databile al I sec. d.C. individuati nell'angolo Sud dell'area di scavo. La fossa, di forma irregolarmente quadrangolare, era stata ricavata nello strato di terra che copriva il banco roccioso e riempita dalla terra di rogo e dai resti del corredo ceramico. Lo scavo ha raggiunto una profondità di circa m. 2,50 dal piano di campagna rimuovendo lo strato di travertino (fino a circa m. 2) e una parte del banco argilloso sottostante.

Archivio SABAP-PG, Faldone Perugia, Castel del Piano

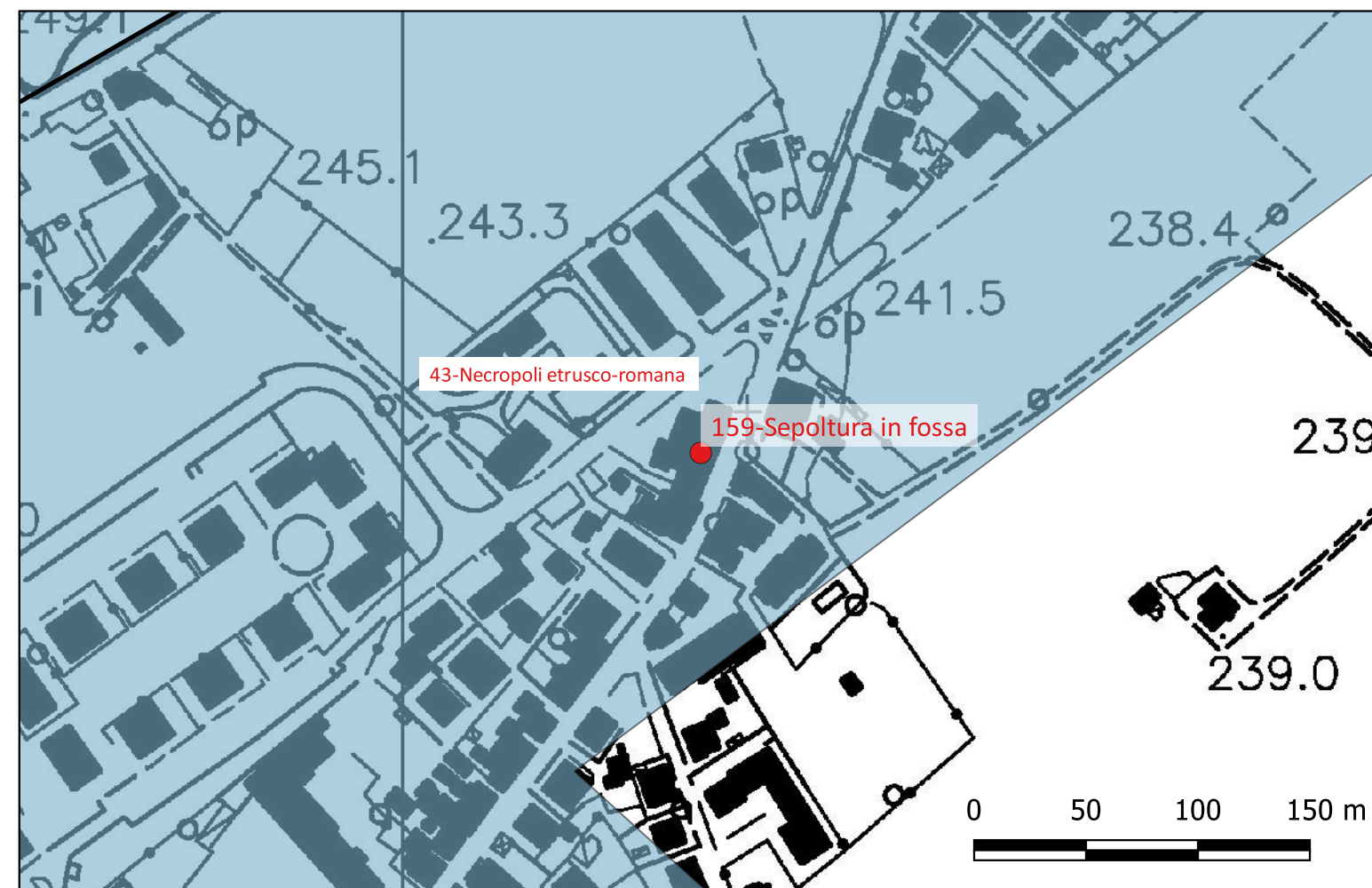

Sito - 184-Necropoli etrusca (J19G02000010001-11_184)

Localizzazione: Corciano (PG), S. Mariano,

Definizione e cronologia: area ad uso funerario, {necropoli}. {Età Arcaica},

Modalità di individuazione{dati di archivio}

Distanza dall'opera in progetto:500-1000 metri **Potenziale:** potenziale medio

Rischio relativo: rischio nullo

Si segnala in questa zona la presenza di un sepolcreto attivo tra il VII e il VI sec. a.C.

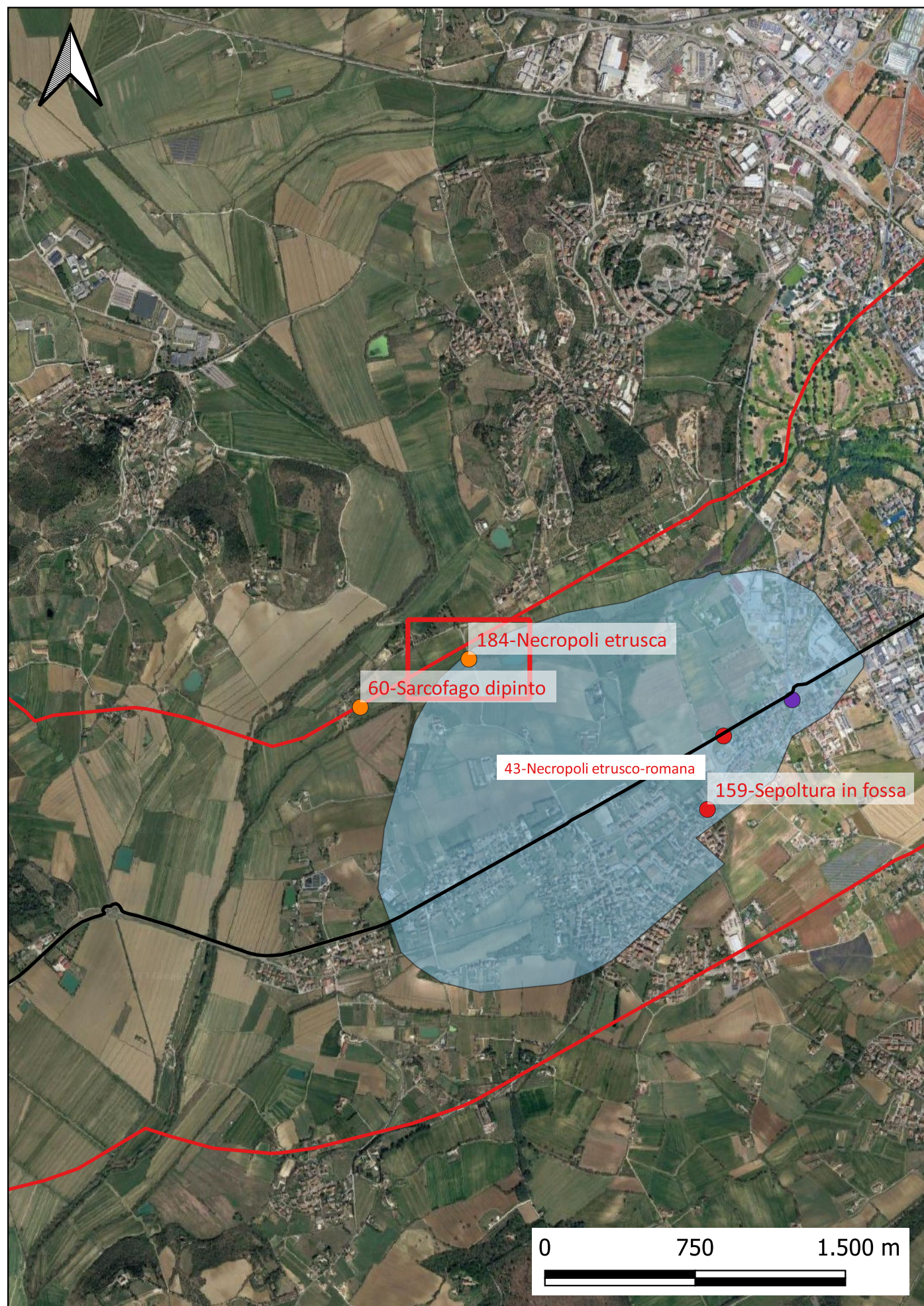

Archivio corrente SAU, Comune di Corciano, n. 2;
Archivio SABAP-PG, Faldone Perugia, prot. 11481

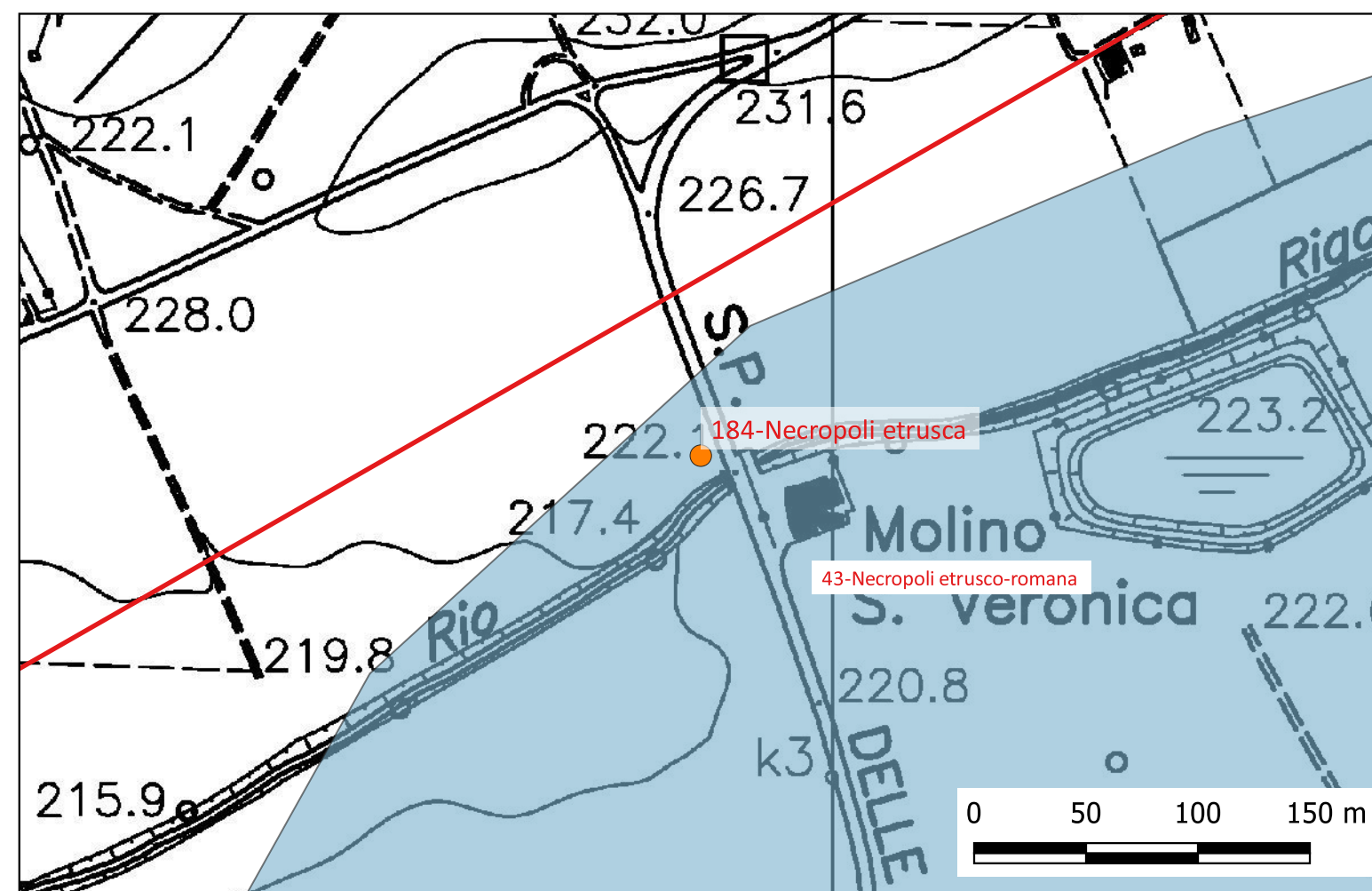

Sito - 60-Sarcofago dipinto (J19G02000010001-11_60)

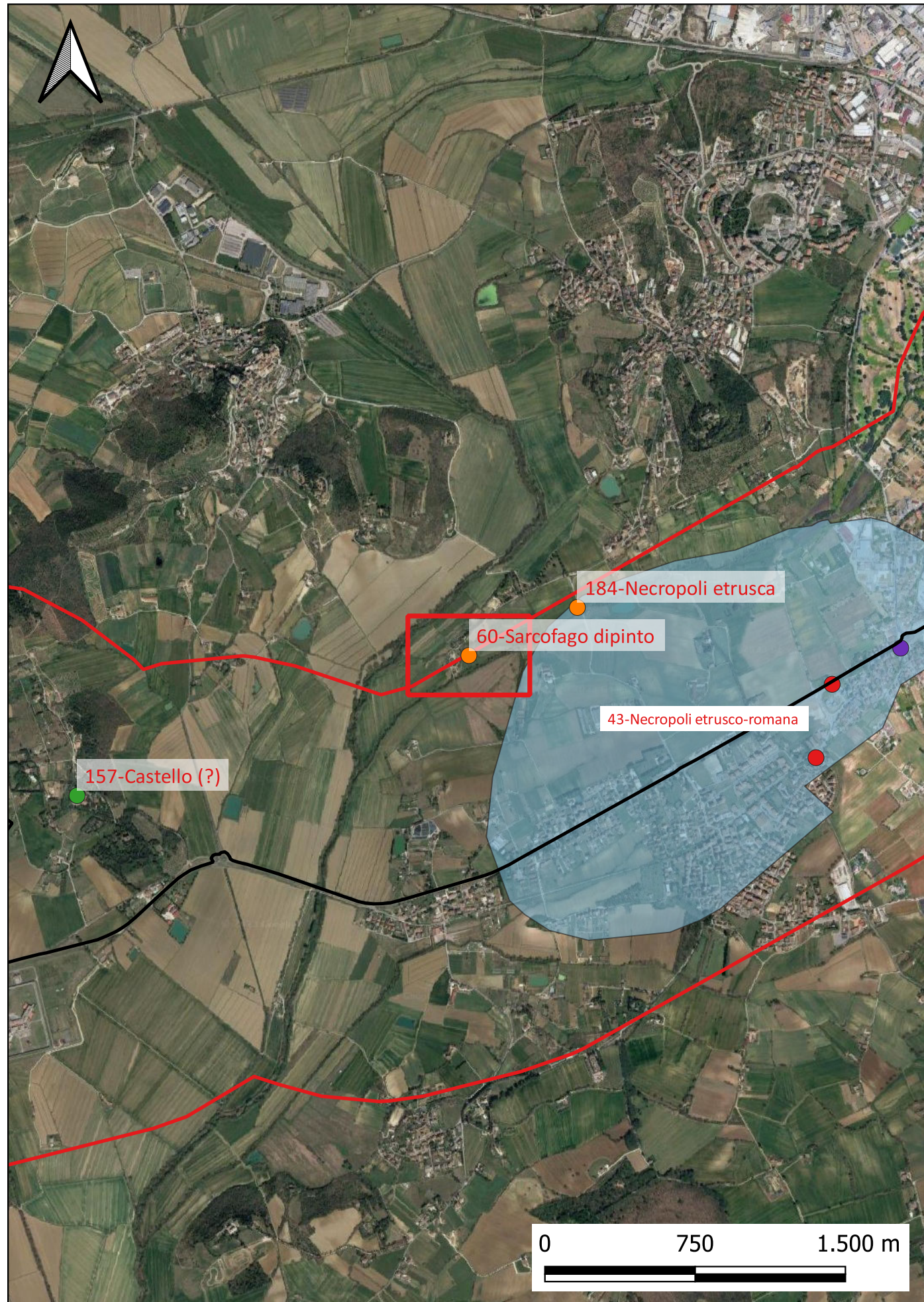

Localizzazione: Corciano (PG), ,

Definizione e cronologia: area ad uso funerario, {tomba}. {Età Arcaica},

Modalità di individuazione{dati di archivio}

Distanza dall'opera in progetto:500-1000 metri **Potenziale:** potenziale medio

Rischio relativo: rischio nullo

Sarcofago in pietra del IV sec. a.C.

da indagine: Progetto preliminare linea Foligno-Terontola, Tratta Foligno-Perugia-Ellera, Stazione di Ellera. Studio archeologico, Prot. n. 9.172 del 17/10/2014.

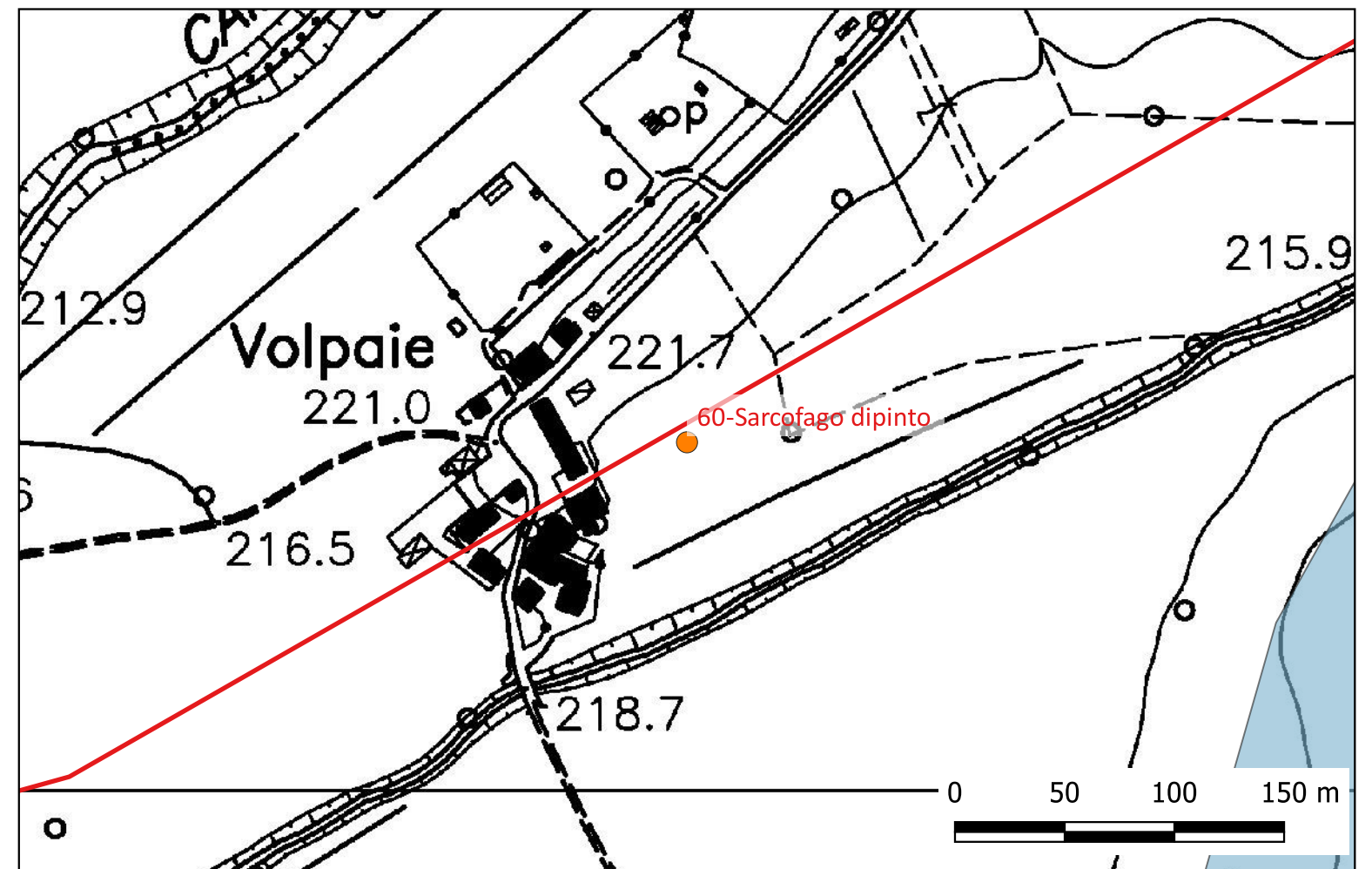

Sito - 61-Cave di travertino (J19G02000010001-11_61)

Localizzazione: Perugia (PG), ,

Definizione e cronologia: anomalia rilevata sul terreno, {}, {Età Arcaica},

Modalità di individuazione{dati bibliografici}

Distanza dall'opera in progetto:100-200 metri **Potenziale:** potenziale alto

Rischio relativo: rischio medio

Tracce di cave di travertino fatte risalire alla fine del IV sec. a.C.



da indagine: Progetto preliminare linea Foligno-Teretola, tratta Foligno-Perugia-Ellera, Stazione Ellera. Studio archeologico, Prot. 9.172 del 17/10/2014

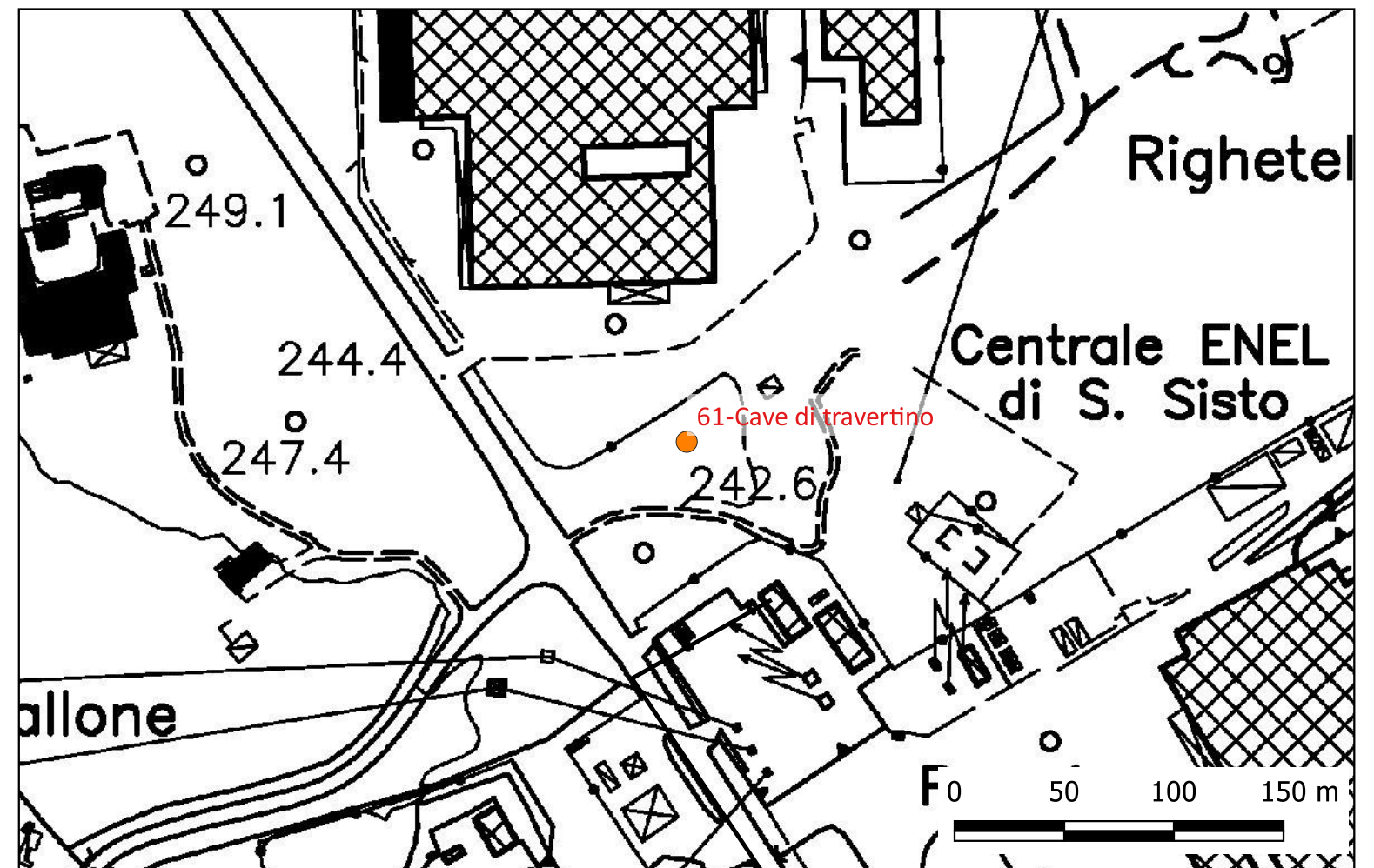

Sito - 62-Necropoli di strozzacapponi (J19G02000010001-11_62)

Localizzazione: Perugia (PG), ,

Definizione e cronologia: area ad uso funerario, {necropoli}. {Età Arcaica, Età Romana},

Modalità di individuazione{dati bibliografici}

Distanza dall'opera in progetto:50-100 metri

Potenziale: potenziale medio

Rischio relativo: rischio alto

Nell'800 hanno avuto inizio le ricerche che hanno permesso il rinvenimento di una vasta area di necropoli ellenistica (II-I sec. A. C.) formata da tombe a camera scavate nel banco di travertino e munite di dromos. Sito già presente sulla CAU

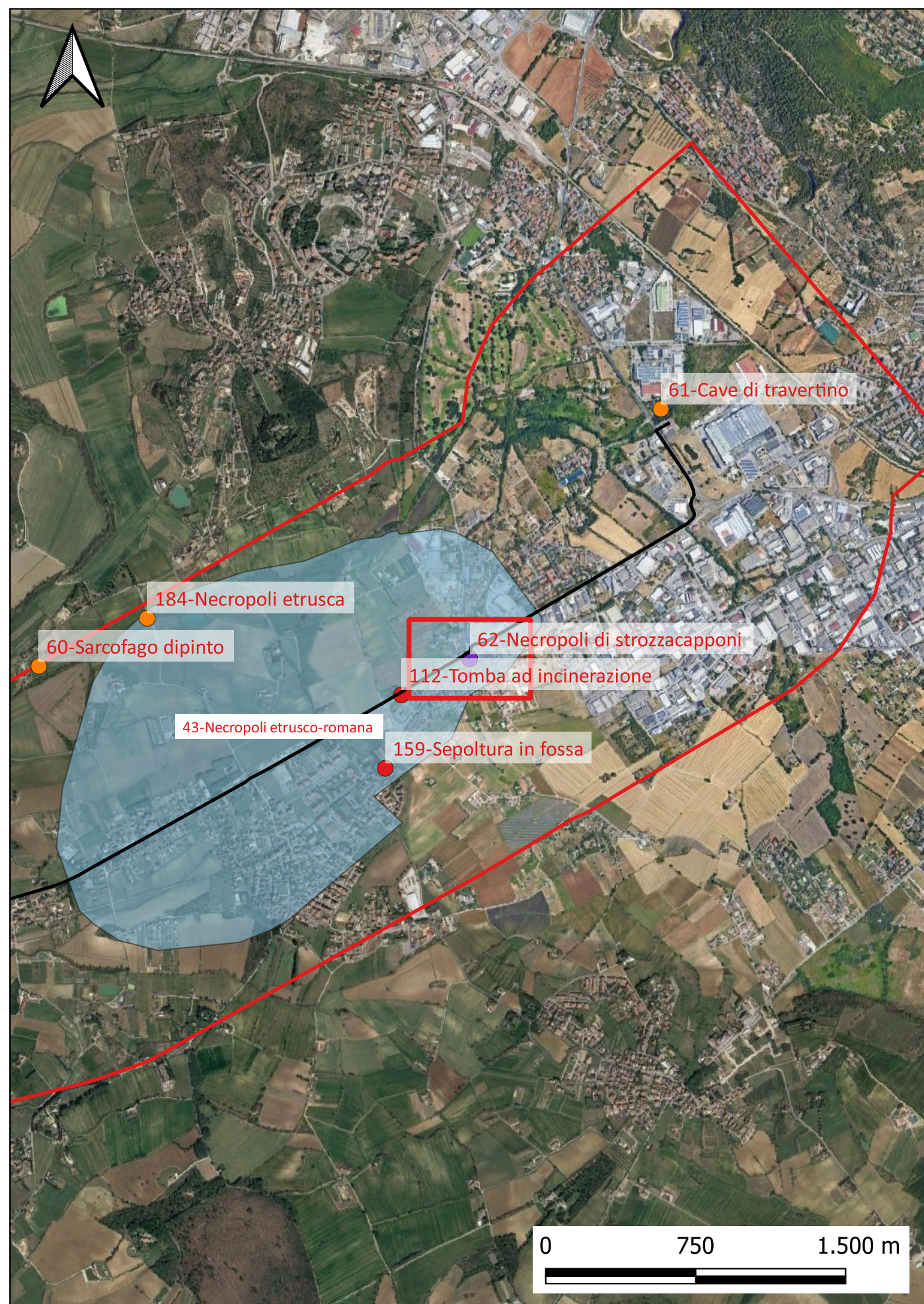

BRUSCHETTI P. 2009, La necropoli di Strozze e Fosso Rigo, in Corciano. Antiquarium, Guida all'esposizione, Corciano, pp. 55-60.

