

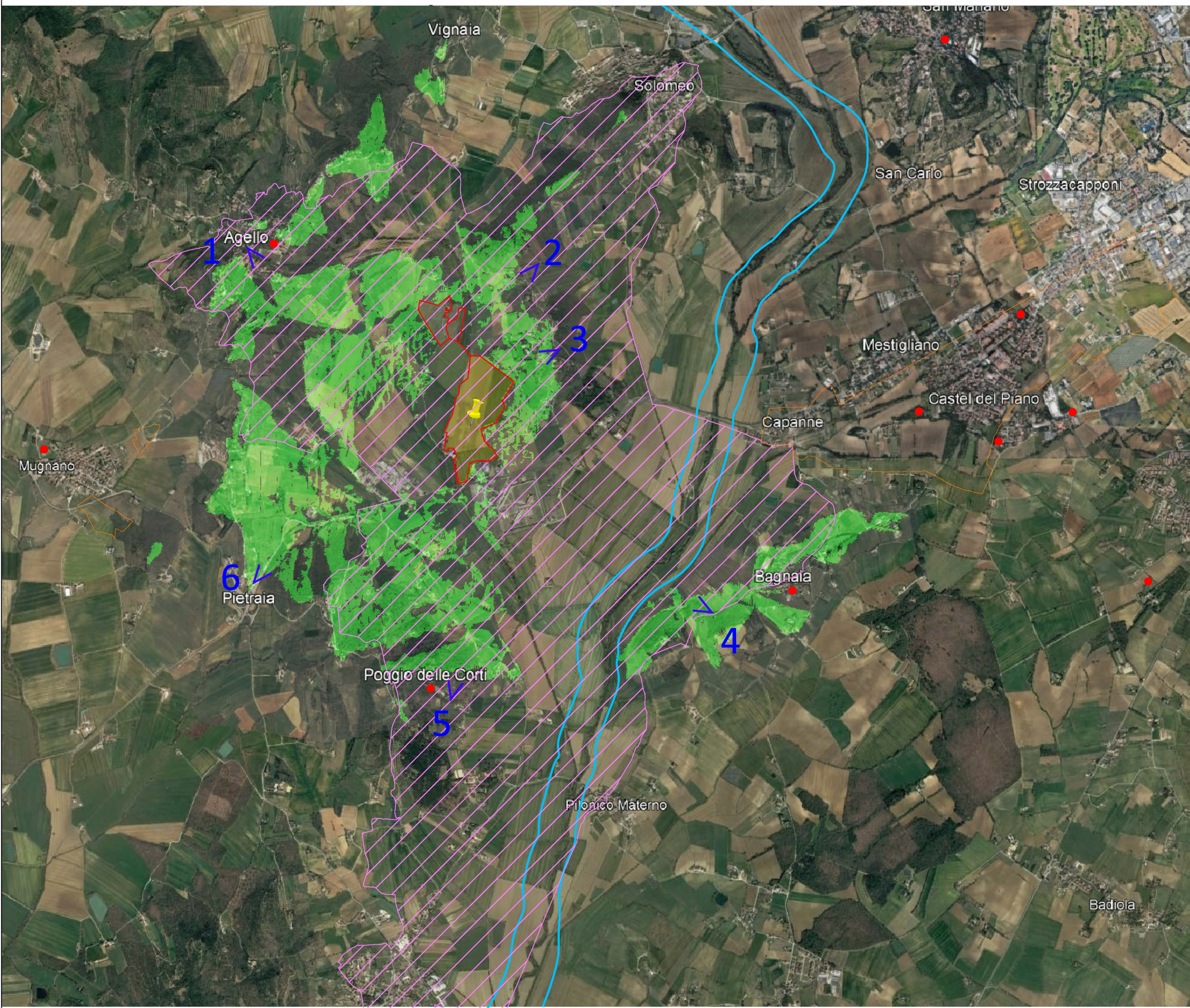

- Legenda**
- Area di impianto
 - Aree di visibilità del progetto
 - > Punti di ricognizione fotografica

- Beni tutelati ai sensi del D.Lgs. 42/2004
- Art. 136 Immobili ed aree di notevole interesse pubblico Plan dell'Abate, provvedimento regionale D.G.R. 5701 del 14/06/91
 - Art. 142 lett.c) Fiumi, torrenti e corsi d' acqua e relative fasce
 - Art. 142 lett. m) Zone di interesse archeologico

- Elementi appartenenti a Beni culturali derivati da Vincoli in Rete e Strutture identitarie del PPR Umbria
- Beni culturali immobili



Greencells Italia Srl
WALTHER-VON-DER-VOGELWEIDE PLATZ 8
BOLZANO .BOZEN

Regione Umbria
Comune di Magione
 Provincia di Perugia

PROGETTO DEFINITIVO DI UN LOTTO DI IMPIANTI AGRO-FOTOVOLTAICI DENOMINATO "TORRE DELL'OLIVETO" DELLA POTENZA DI PICCO COMPLESSIVA P=26'260.08 kWp E POTENZA IN IMMISSIONE PARI A 20'700 Kw SITO IN VIA REGIONALE 220 PIEVAIOLA NEL COMUNE DI MAGIONE (PG)

Oggetto: **CARTA DELLA INTERVISIBILITA'** Codifica Elaborato: **A10**

Referente Studio di Impatto Ambientale

Servin
 Società cooperativa a r.l.
 Circonvallazione Piazza d'Armi, 130
 48122 RAVENNA (RA)
 C.F. e P.IVA 01465700399



Tecnico Progettista

 Dott. Geol. Lavagnoli Michela

Latitudine: 43.059998°
 Longitudine: 12.256721°

Cod. File: INTERVIS.pdf Scala: **1:25.000** Formato: **A2** Codice: TAV Rev.: 00

Rev.	Data	Descrizione revisione:	Redatto:	Controllato:	Approvato:
0	04/2023	Prima emissione	Simona Riguzzi	Michele Carrozza	Pierluigi Talarico
1	mm/aaaa				
2	mm/aaaa				