

Beni Paesaggistici

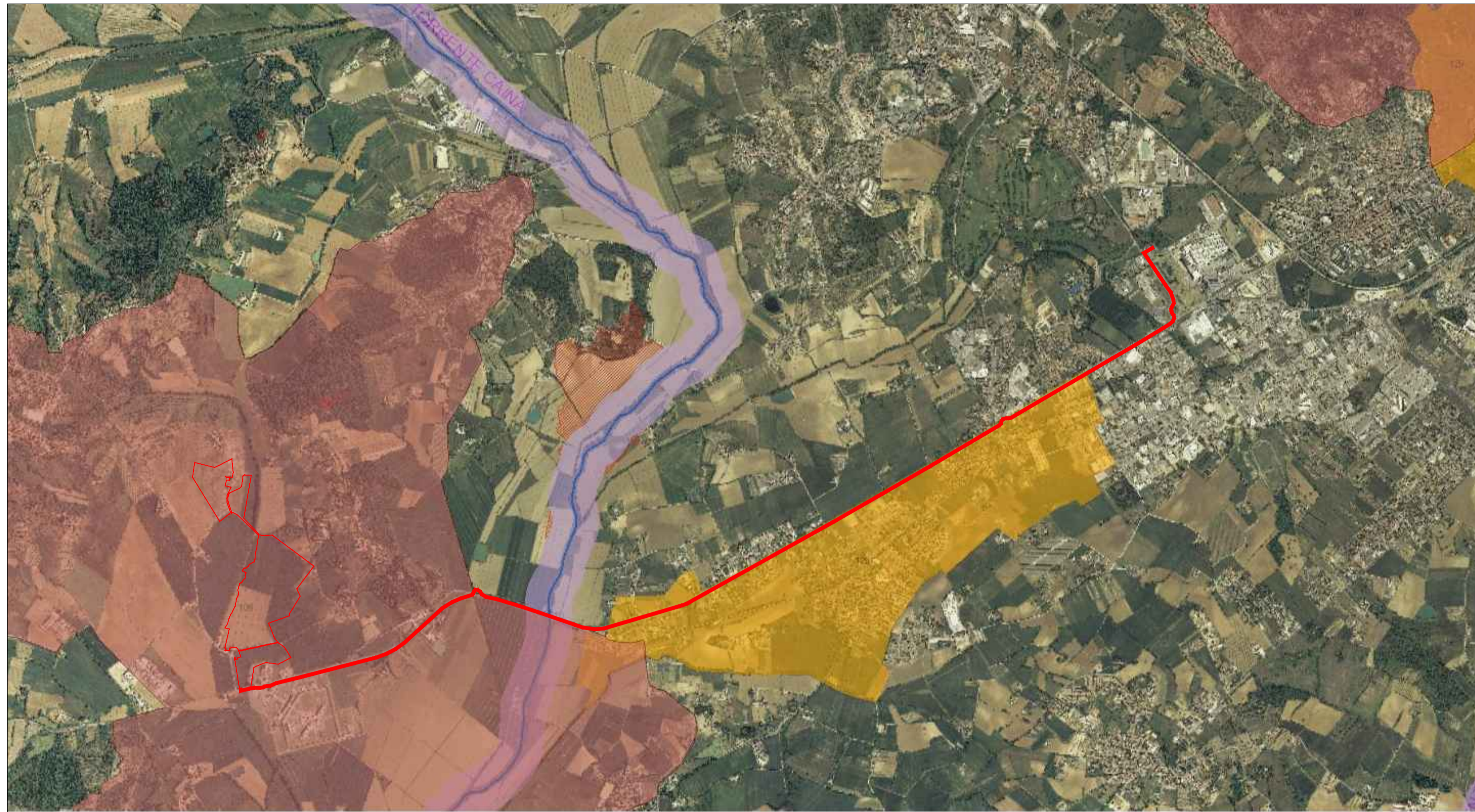

- Beni Paesaggistici Art. 136 - D.Lgs 42/2004**
Beni Paesaggistici
- Beni Paesaggistici Art. 142, comma 1 - D.Lgs 42/2004**
- lett. b) Territori contermini ai laghi
Laghi
Fasce di rispetto dei laghi
- lett. c) Fiumi, torrenti e corsi d'acqua e relative fasce
Sponde dei Fiumi
Fiumi
Torrenti e corsi d'acqua
Fiumi e fasce di rispetto
Torrenti, corsi d'acqua e fasce di rispetto
- lett. d) Montagne al di sopra dei 1200 metri
Montagne
- lett. f) Parchi nazionali e regionali
Parchi
Territori di protezione esterna ai parchi (aree contigue)
- lett. g) Territori coperti da foreste e da boschi
Incendi boschivi
- lett. h) Aree assegnate alle università agrarie e zone gravate da usi civici
Zone gravate da usi civici
- lett. i) Zone umide
Palude di Colfiorito
- lett. m) Zone di interesse archeologico

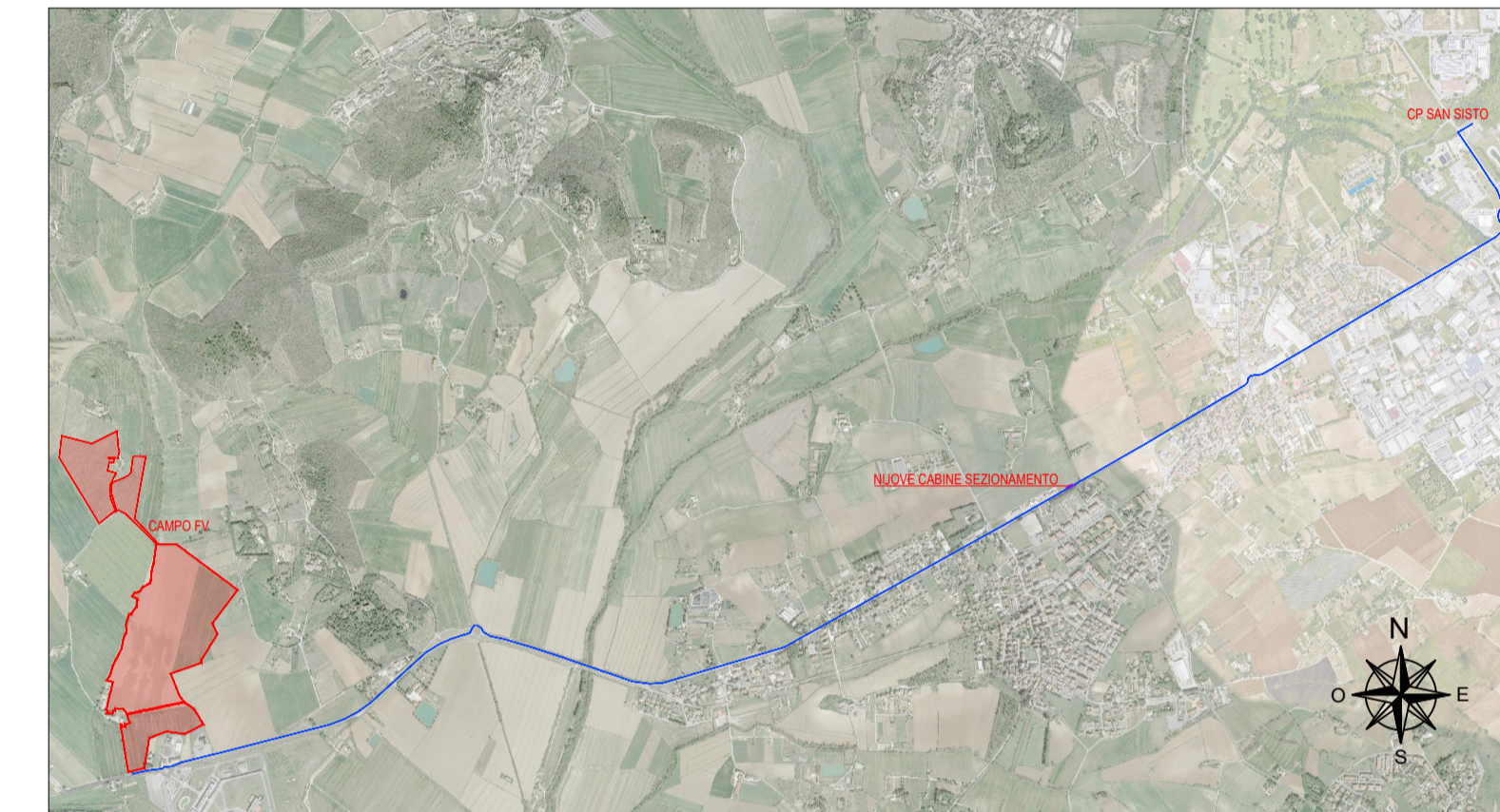

Aree protette e Rete Natura 2000

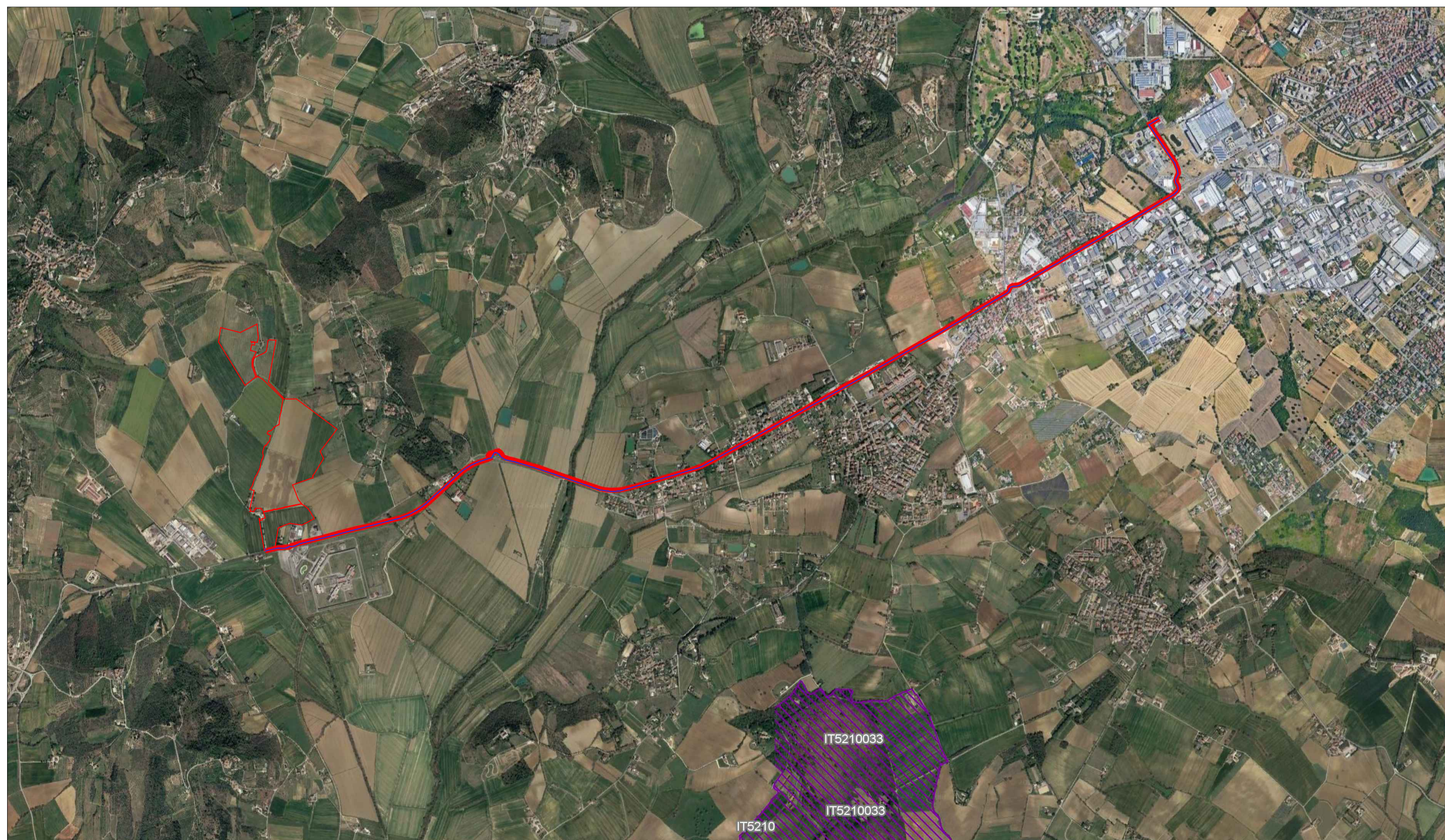

- Rete Natura 2000(SIC/ZSC e ZPS)**
- SIC
 - SIC/ZPS
 - ZSC
 - ZSC/ZPS
 - ZPS
 - SIC



PROGETTO DEFINITIVO DI UN LOTTO DI IMPIANTI AGRO-FOTOVOLTAICI
DENOMINATO "TORRE DELL'OLIVETO"
DELLA POTENZA DI PICCO COMPLESSIVA P=26'260.08 kWp
E POTENZA IN IMMISSIONE PARI A 20'700 kW
SITO IN VIA REGIONALE 220 PIEVAIOLA NEL COMUNE DI MAGIONE (PG)

Proponente

Greencells Italia Srl

WALTHER-VON-DER-VOGELWEIDE PLATZ 8
BOLZANO .BOZEN
P. IVA: 03114740214

Progettazione



Via Ponte di Legno, 7
Milano
gsbconsulting.it



Preparato

Danilo Brambilla

Verificato

Gianandrea Ing. Bertinazzo

Approvato

Vasco Ing. Piccoli

PROGETTAZIONE DEFINITIVA

Titolo elaborato

MAGIONE TORRE DELL'OLIVETO
INQUADRAMENTO VINCOLISTICO

Elaborato N.

E06.1

Data emissione

30/06/23

Nome file

MAGIONE TORRE DELL'OLIVETO

N. Progetto

-

Scala

-

00

30/06/23

PRIMA EMISSIONE

REV.

DATA

DESCRIZIONE

IL PRESENTE DOCUMENTO NON POTRA' ESSERE COPIATO, RIPRODOTTO O ALTAMENTE PUBBLICATO, IN TUTTO O IN PARTE, SENZA IL CONSENSO SCRITTO DI GREENCELLS ITALIA SRL. OGNI UTILIZZO NON AUTORIZZATO SARÀ PERSECUITO A NORMA DI LEGGE.
THIS DOCUMENT CAN NOT BE COPIED, REPRODUCED OR PUBLISHED, EITHER IN PART OR IN ITS ENTIRETY, WITHOUT THE WRITTEN PERMISSION OF GREENCELLS ITALIA SRL. UNAUTHORIZED USE WILL BE PROSECUTED BY LAW.