

## Beni Paesaggistici

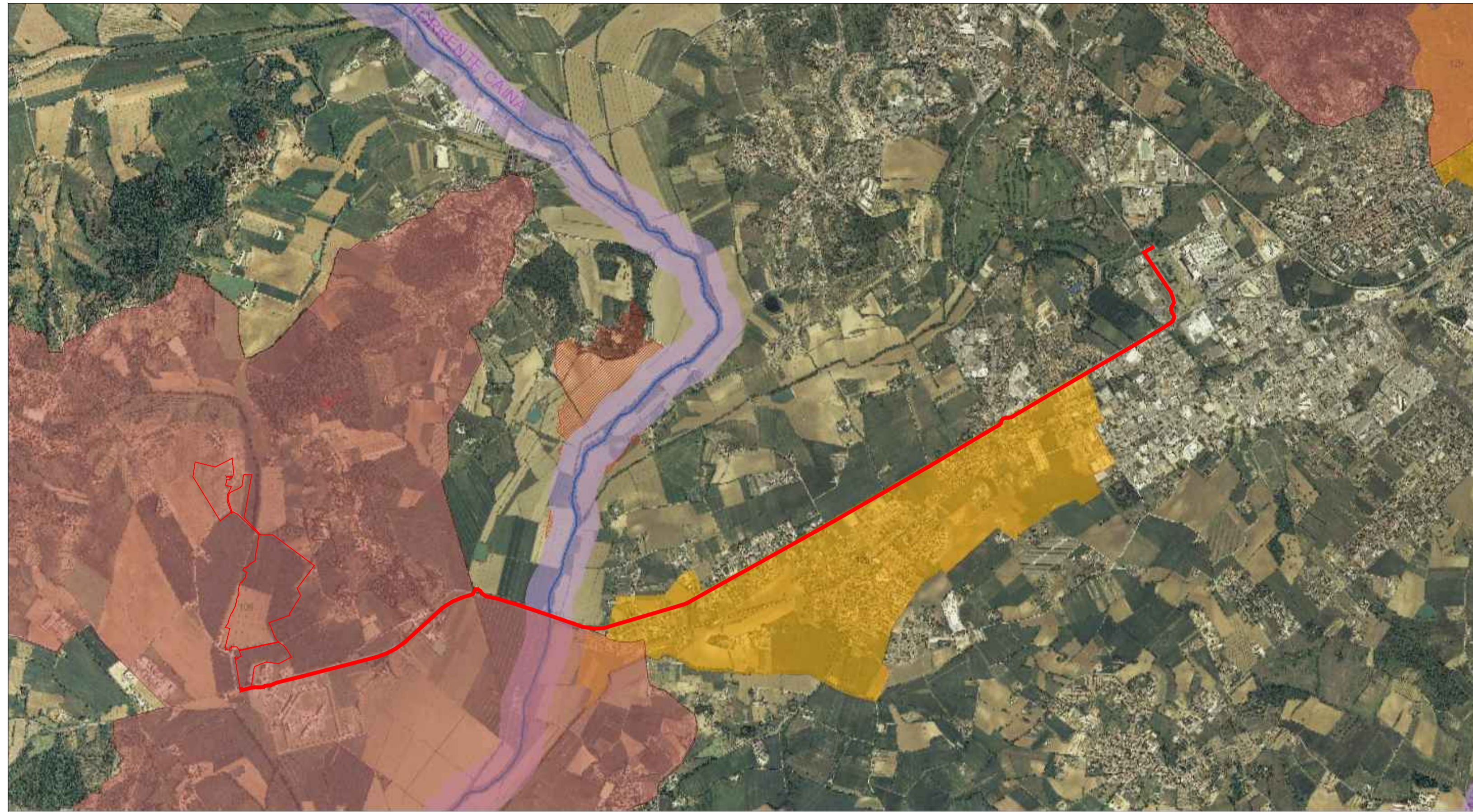

- Beni Paesaggistici Art. 136 - D.Lgs 42/2004**  
Beni Paesaggistici
- Beni Paesaggistici Art. 142, comma 1 - D.Lgs 42/2004**
- lett. b) Territori contermini ai laghi  
Laghi  
Fasce di rispetto dei laghi
- lett. c) Fiumi, torrenti e corsi d'acqua e relative fasce  
Sponde dei Fiumi  
Fiumi  
Torrenti e corsi d'acqua  
Fiumi e fasce di rispetto  
Torrenti, corsi d'acqua e fasce di rispetto
- lett. d) Montagne al di sopra dei 1200 metri  
Montagne
- lett. f) Parchi nazionali e regionali  
Parchi  
Territori di protezione esterna ai parchi (aree contigue)
- lett. g) Territori coperti da foreste e da boschi  
Incendi boschivi
- lett. h) Aree assegnate alle università agrarie e zone gravate da usi civici  
Zone gravate da usi civici
- lett. i) Zone umide  
Palude di Colforito
- lett. m) Zone di interesse archeologico



## Aree protette e Rete Natura 2000

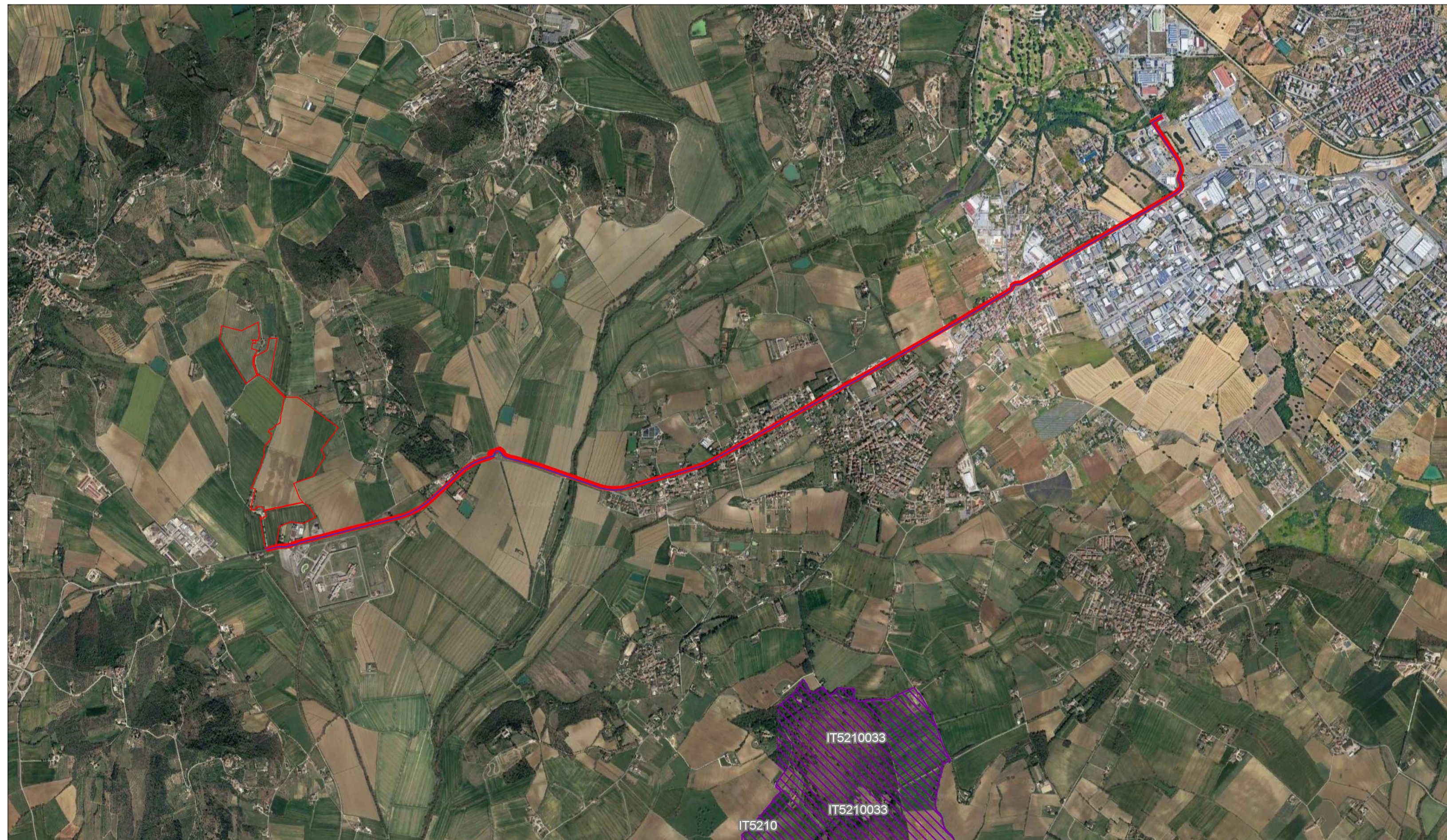

- Rete Natura 2000 (SIC/ZSC e ZPS)**
- SIC
  - SIC/ZPS
  - ZSC
  - ZSC/ZPS
  - ZPS
  - SIC





**COMUNE DI MAGIONE**  
PROVINCIA DI PERUGIA  
REGIONE UMBRIA

**PROGETTO DEFINITIVO DI UN LOTTO DI IMPIANTI AGRO-FOTOVOLTAICI  
DENOMINATO "TORRE DELL'OLIVETO"  
DELLA POTENZA DI PICCO COMPLESSIVA P=26'260.08 kWp  
E POTENZA IN IMMISSIONE PARI A 20'700 KW  
SITO IN VIA REGIONALE 220 PIEVAIOLA NEL COMUNE DI MAGIONE (PG)**

*Proponente*

**Greencells Italia Srl**

WALTHER-VON-DER-VOGELWEIDE PLATZ 8  
 BOLZANO .BOZEN  
 P. IVA: 03114740214

*Progettazione*



**GSB**  
WHERE ENERGY HAPPENS

*Preparato*  
Danilo Brambilla

Via Ponte di Legno, 7  
Milano  
gsbconsulting.it

*Verificato*  
Gianandrea Ing. Bertinazzo



*Approvato*  
Vasco Ing. Piccoli

## PROGETTAZIONE DEFINITIVA

*Titolo elaborato*

**MAGIONE TORRE DELL'OLIVETO  
INQUADRAMENTO VINCOLISTICO**

<i>Elaborato N.</i>	<i>Data emissione</i>			
<b>E06.1</b>	30/06/23			
<i>N. Progetto</i>	<i>Scala</i>			
	MAGIONE TORRE DELL'OLIVETO			
		00	30/06/23	PRIMA EMISSIONE
		REV.	DATA	DESCRIZIONE

IL PRESENTE DOCUMENTO NON POTRA' ESSERE COPIATO, RIPRODOTTO O ALTREMENTE PUBBLICATO, IN TUTTO O IN PARTE, SENZA IL CONSENSO SCRITTO DI GREENCCELLS ITALIA SRL. OGNI UTILIZZO NON AUTORIZZATO SARÀ PERSECUITO A NORMA DI LEGGE.  
THIS DOCUMENT CAN NOT BE COPIED, REPRODUCED OR PUBLISHED, EITHER IN PART OR IN ITS ENTIRETY, WITHOUT THE WRITTEN PERMISSION OF GREENCCELLS ITALIA SRL. UNAUTHORIZED USE WILL BE PROSECUTED BY LAW.



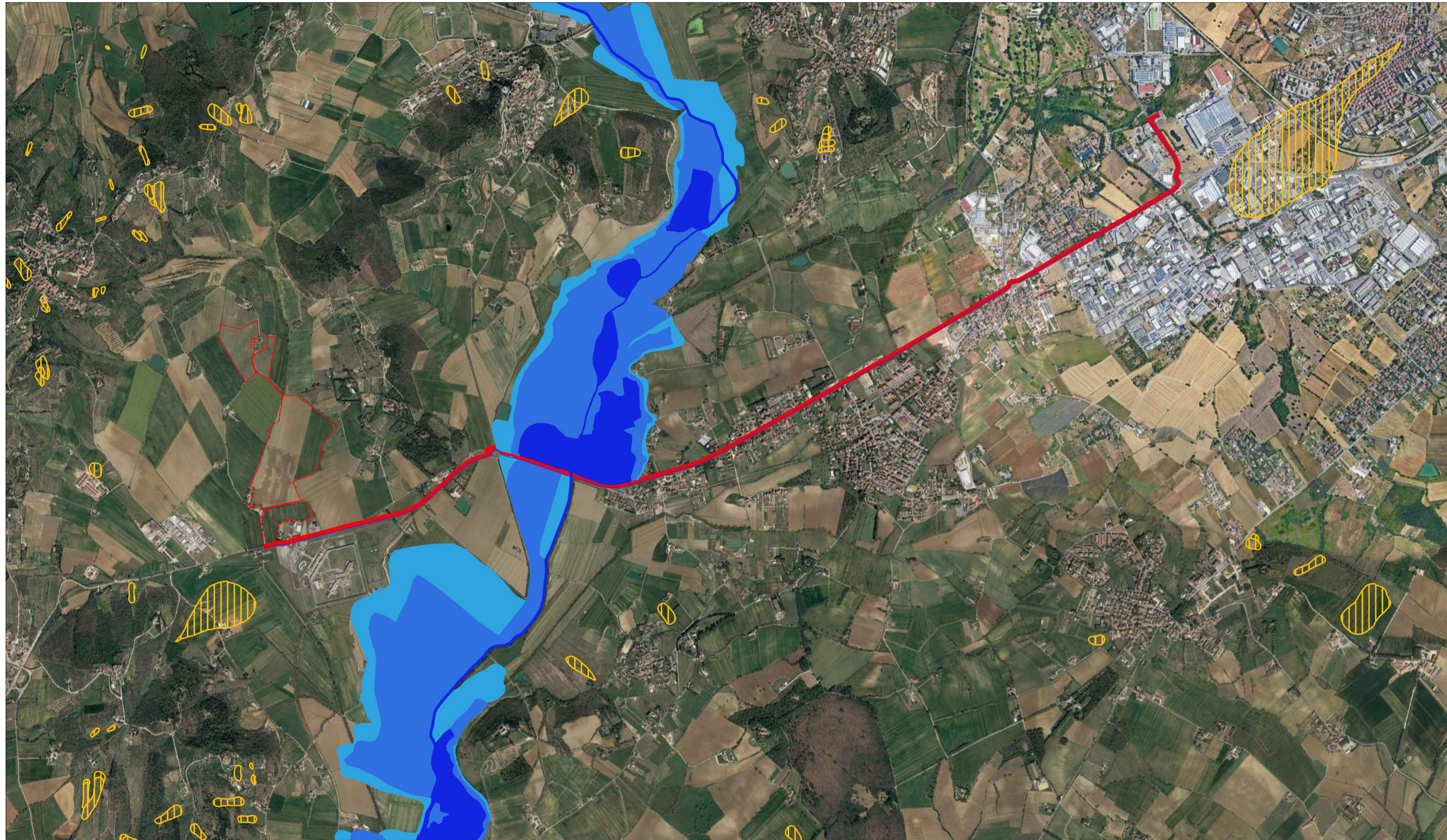

- |  |  |
|--|--|
| <p><b>PAI - Pericolosità alluvione</b></p> <ul style="list-style-type: none"> <li><span style="color: blue;">■</span> MOLTO ELEVA*</li> <li><span style="color: blue;">■</span> ELEVATA</li> <li><span style="color: blue;">■</span> MEDIA</li> <li><span style="color: blue;">■</span> MODERATA</li> <li><span style="color: cyan;">■</span> SITO DI ATTEN.</li> <li><span style="color: cyan;">■</span> N.D.</li> <li><span style="color: cyan;">■</span> ALTRO</li> </ul> | <p><b>PAI - Pericolosità frana</b></p> <ul style="list-style-type: none"> <li><span style="color: red;">■</span> MOLTO ELEVA*</li> <li><span style="color: red;">■</span> ELEVATA</li> <li><span style="color: orange;">■</span> MEDIA</li> <li><span style="color: orange;">■</span> MODERATA</li> <li><span style="color: yellow;">■</span> SITO DI ATTEN.</li> <li><span style="color: yellow;">■</span> N.D.</li> <li><span style="color: yellow;">■</span> ALTRO</li> </ul> |
|--|--|



**COMUNE DI MAGIONE**  
**PROVINCIA DI PERUGIA**  
**REGIONE UMBRIA**

PROGETTO DEFINITIVO DI UN LOTTO DI IMPIANTI AGRO-FOTOVOLTAICI  
 DENOMINATO "TORRE DELL'OLIVETO"  
 DELLA POTENZA DI PICCO COMPLESSIVA P=26'260.08 kWp  
 E POTENZA IN IMMISSIONE PARI A 20'700 KW  
 SITO IN VIA REGIONALE 220 PIEVAIOLA NEL COMUNE DI MAGIONE (PG)

Proponente

**Greencells Italia Srl**

WALTHER-VON-DER-VOGELWEIDE PLATZ 8  
 BOLZANO .BOZEN  
 P. IVA: 03114740214

Progettazione



Via Ponte di Legno, 7  
 Milano  
 gsboconsulting.it

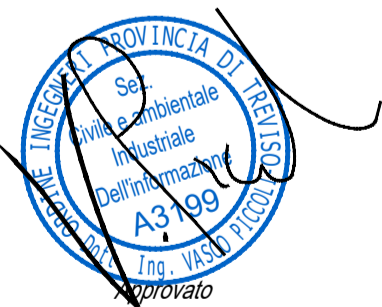

Preparato  
 Danilo Brambilla

Verificato  
 Gianandrea Ing. Bertinazzo

Approvato  
 Vasco Ing. Piccoli

## PROGETTAZIONE DEFINITIVA

Titolo elaborato

MAGIONE TORRE DELL'OLIVETO  
 INQUADRAMENTO VINCOLISTICO

Elaborato N. <b>E06.2</b>	Data emissione 30/06/23		
N. Progetto	Nome file MAGIONE TORRE DELL'OLIVETO		
	Scala	00	30/06/23
		REV.	DATA
			DESCRIZIONE
			PRIMA EMISSIONE