

VISTE POSTERIORE

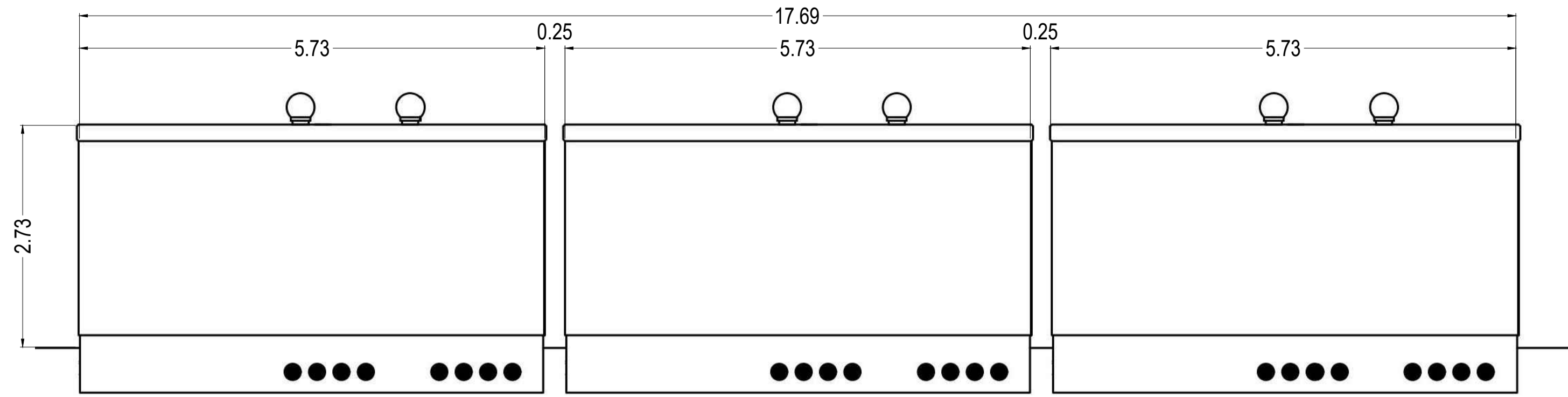

VISTA LATERALE

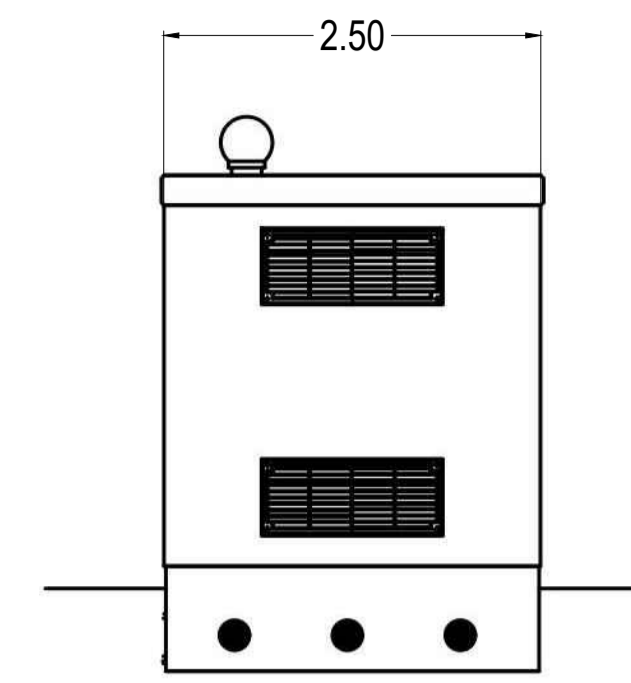

VISTE ANTERIORE

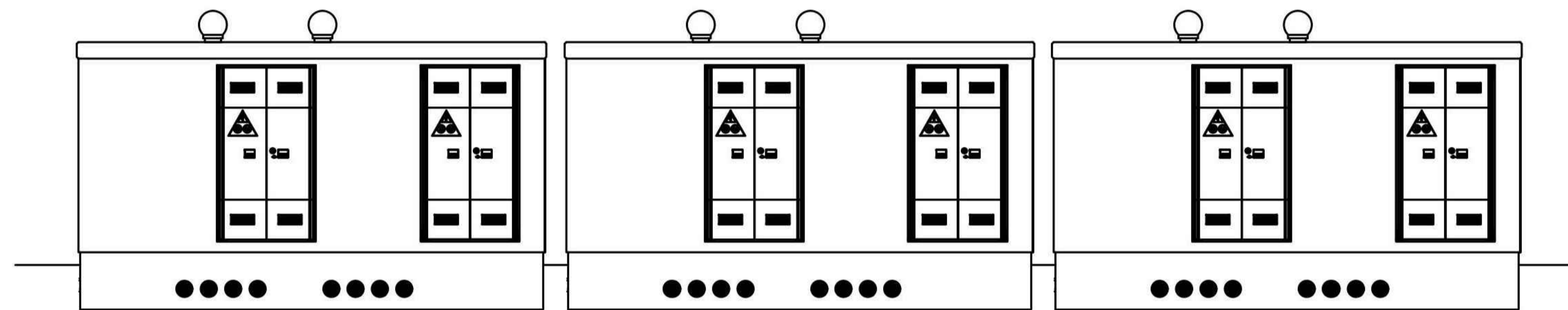

VISTA LATERALE

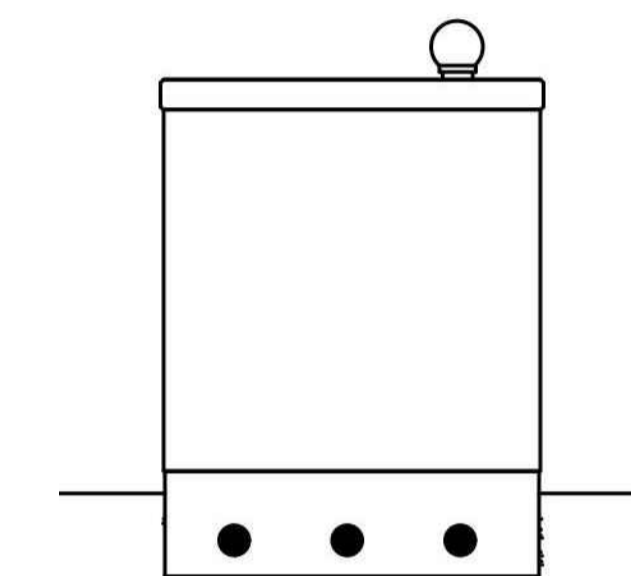

VISTA IN PIANTA E IMPIANTO DI TERRA

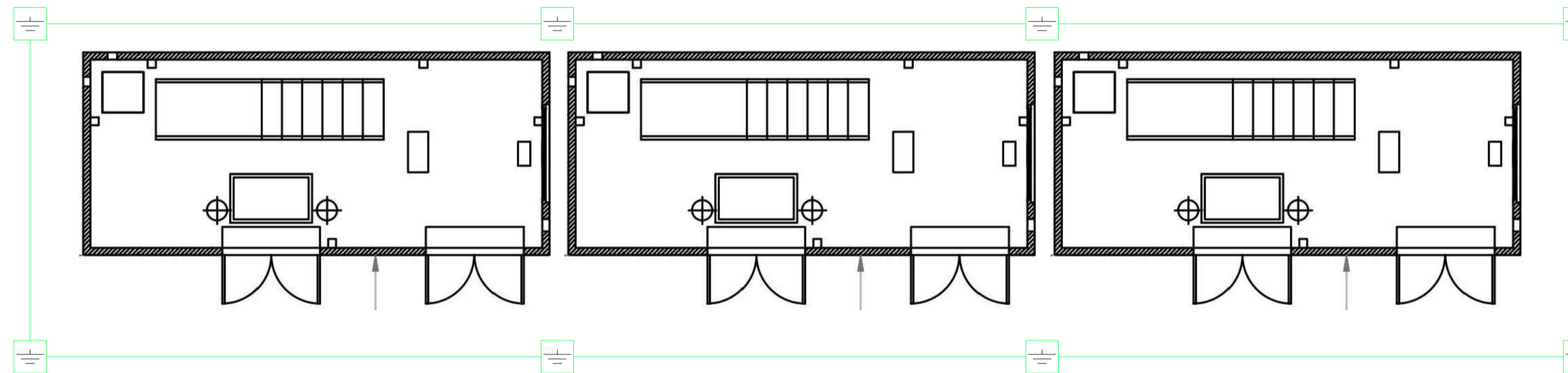

FASCIA DI RISPETTO

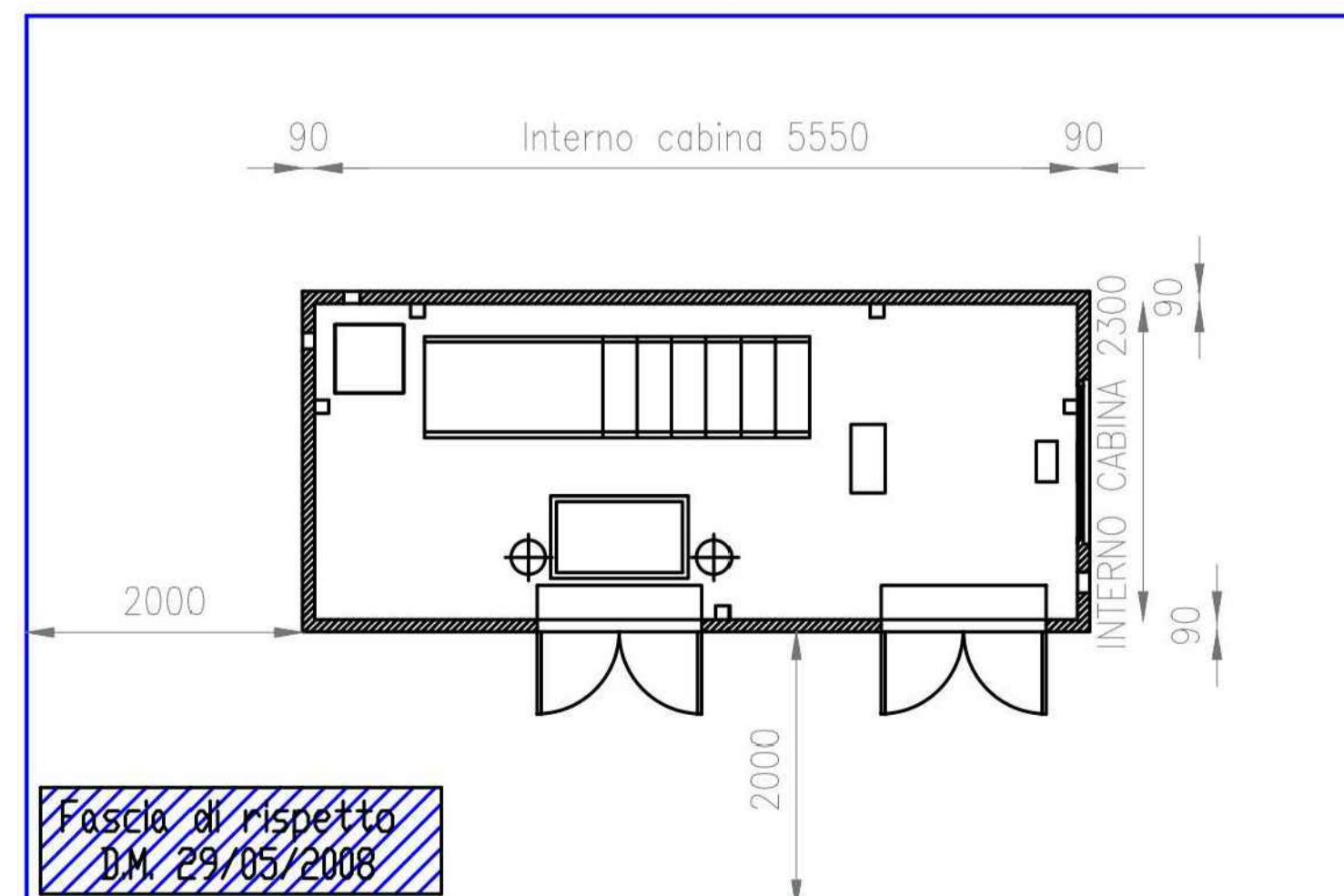

COMUNE DI MAGIONE
PROVINCIA DI PERUGIA
REGIONE UMBRIA

PROGETTO DEFINITIVO DI UN LOTTO DI IMPIANTI AGRO-FOTOVOLTAICI
DENOMINATO "TORRE DELL'OLIVETO"
DELLA POTENZA DI PICCO COMPLESSIVA P=26'260.08 kWp
E POTENZA IN IMMISSIONE PARI A 20'700 kW
SITO IN VIA REGIONALE 220 PIEVAIOLA NEL COMUNE DI MAGIONE (PG)

Proponente

Greencells Italia Srl

WALTHER-VON-DER-VOGELWEIDE PLATZ 8
BOLZANO .BOZEN
P. IVA: 03114740214

Progettazione



Via Ponte di Legno, 7
Milano
gsbconsulting.it

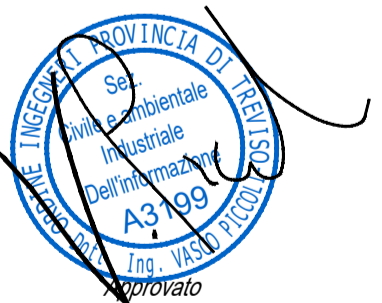

Preparato

Daniilo Brambilla

Verificato

Gianandrea Ing. Bertinazzo

Prodotto

Vasco Ing. Piccoli

PROGETTAZIONE DEFINITIVA

Titolo elaborato

IMPIANTO FOTOVOLTAICO TORRE DELL'OLIVETO
PARTICOLARI CABINE SEZIONAMENTO
PIANTA E VISTA

Elaborato N.	Data emissione			
P04.2	30/06/23			
N. Progetto	Nome file			
-	MAGIONE			
	Scala	00	30/06/23	PRIMA EMISSIONE
	1:50	REV.	DATA	DESCRIZIONE