

— CONFINE CATASTALE  
 — CAVIDOTTO MEDIA TENSIONE

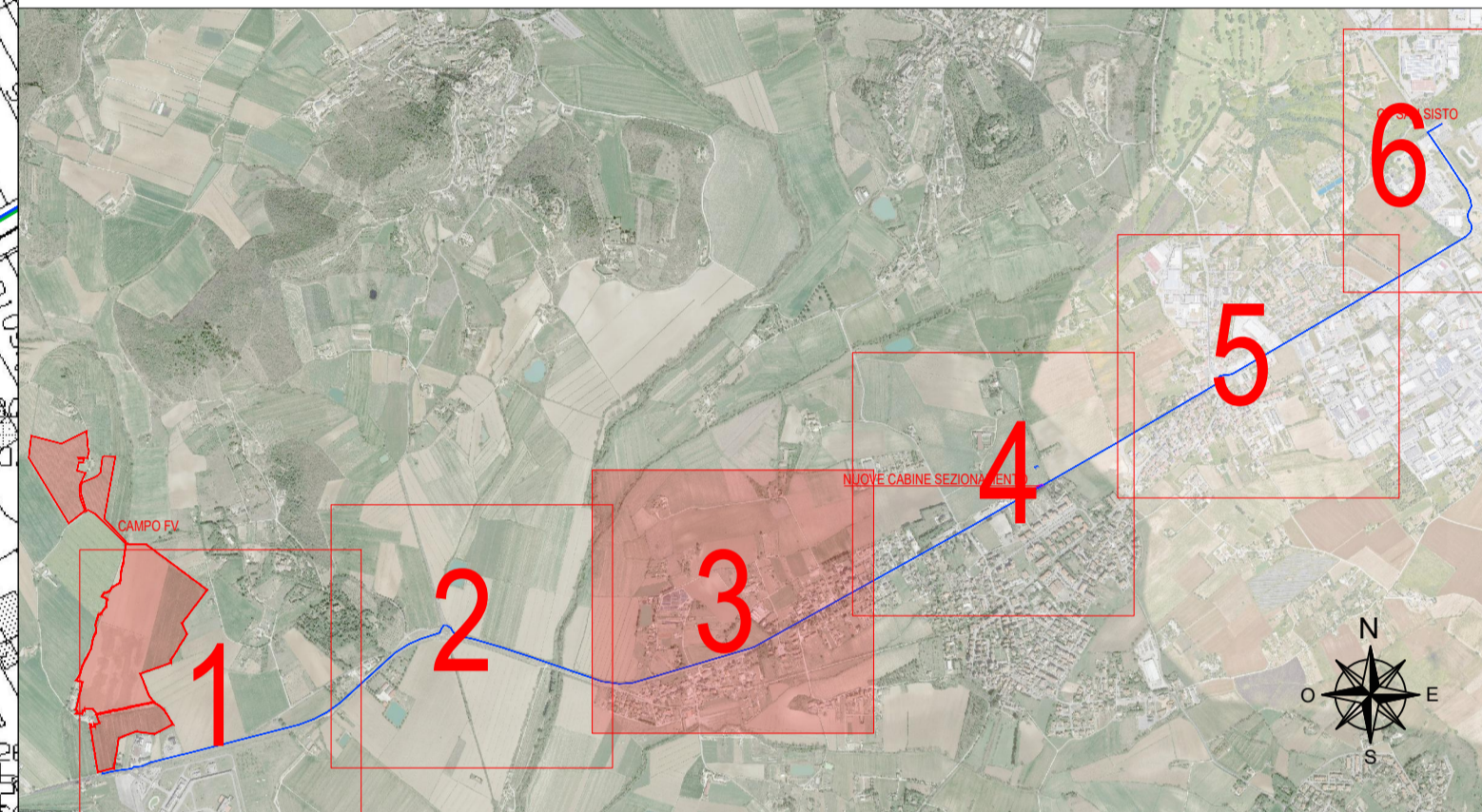
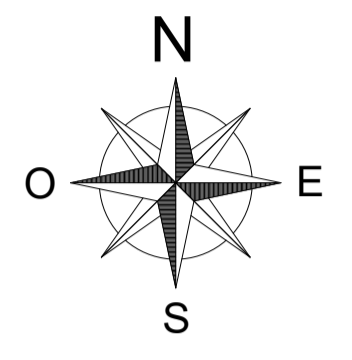

**COMUNE DI MAGIONE**  
 PROVINCIA DI PERUGIA  
 REGIONE UMBRIA

PROGETTO DEFINITIVO DI UN LOTTO DI IMPIANTI AGRO-FOTOVOLTAICI  
 DENOMINATO "TORRE DELL'OLIVETO"  
 DELLA POTENZA DI PICCO COMPLESSIVA P=26'260.08 kWp  
 E POTENZA IN IMMISSIONE PARI A 20'700 kW  
 SITO IN VIA REGIONALE 220 PIEVAIOLA NEL COMUNE DI MAGIONE (PG)

Proponente  
**Grencells Italia Srl**  
 WALTHER-VON-DER-VOGELWEIDE PLATZ 8  
 BOLZANO .BOZEN  
 P. IVA: 03114740214

Progettazione  
**ESB** ENERGIE HAPPICLES Via Ponte di Legno, 7  
 Milano  
 gbsconsulting.it  
 Verificato Gianandrea Ing. Bertinazzo  
 Autorizzato Vasco Ing. Piccoli

**PROGETTAZIONE DEFINITIVA**

Titolo elaborato  
**IMPIANTO FOTOVOLTAICO TORRE DELL'OLIVETO**  
 PTO - CAVIDITTO MT SU MAPPA CATASTALE  
 VISTA 3

Elaborato N. <b>P08.3</b>	Data emissione 30/06/23		
N. Progetto	Nome file MAGIONE		
Scala 1:2000	00	30/06/23	PRIMA EMISSIONE
	REV.	DATA	DESCRIZIONE

IL PRESENTE DOCUMENTO NON POTRA' ESSERE COPIATO, RIPRODOTTO O ALTAMENTE PUBBLICATO, IN TUTTO O IN PARTE, SENZA IL CONSENSO SCRITTO DI GRENCCELLS ITALIA SRL. DONI UTILIZZI NON AUTORIZZATI SARANNO PERSEGUITI A NORMA DI LEGGE. THIS DOCUMENT CAN NOT BE COPIED, REPRODUCED OR PUBLISHED, EITHER IN PART OR IN ITS ENTIRETY, WITHOUT THE WRITTEN PERMISSION OF GRENCCELLS ITALIA SRL. UNAUTHORIZED USE WILL BE PROSECUTED BY LAW.