

— CONFINI CATASTALI  
 — CAVIDOTTO MEDIA TENSIONE

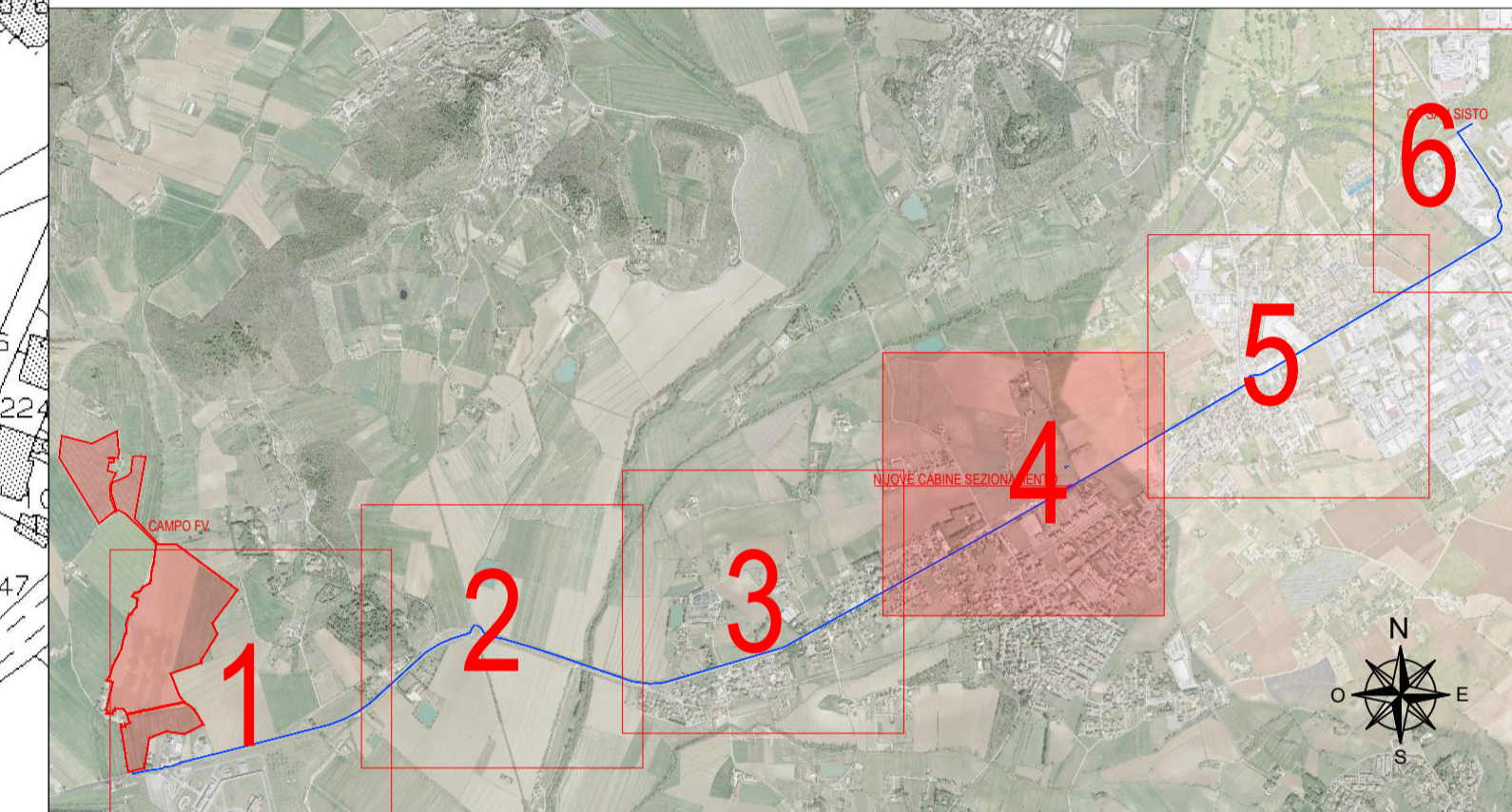
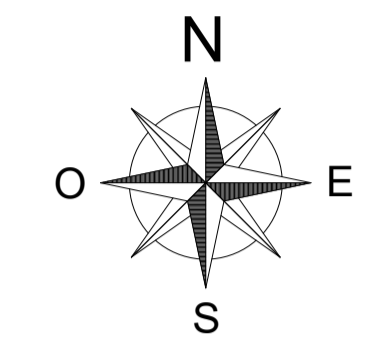

   **COMUNE DI MAGIONE**  
 PROVINCIA DI PERUGIA  
 REGIONE UMBRIA

PROGETTO DEFINITIVO DI UN LOTTO DI IMPIANTI AGRO-FOTOVOLTAICI  
 DENOMINATO "TORRE DELL'OLIVETO"  
 DELLA POTENZA DI PICCO COMPLESSIVA P=26'260.08 kWp  
 E POTENZA IN IMMISSIONE PARI A 20'700 kW  
 SITO IN VIA REGIONALE 220 PIEVAIOLA NEL COMUNE DI MAGIONE (PG)

Proponente  
**Grencells Italia Srl**  
 WALTHER-VON-DER-VOGELWEIDE PLATZ 8  
 BOLZANO .BOZEN  
 P. IVA: 03114740214

Progettazione  
 Via Ponte di Legno, 7  
 Milano  
 gsbconsulting.it  
  
 Preparato: Danilo Brambilla Verificato: Gianandrea Ing. Bertinazzo Autorizzato: Vasco Ing. Piccoli

## PROGETTAZIONE DEFINITIVA

Titolo elaborato  
 IMPIANTO FOTOVOLTAICO TORRE DELL'OLIVETO  
 PTO - CAVIDITTO MT SU MAPPA CATASTALE  
 VISTA 4

Elaborato N°	Data emissione		
P08.4	30/06/23		
N. Progetto	Nome file		
	MAGIONE		
	Scala	00	30/06/23
	1:2000	REV.	DATA
			DESCRIZIONE
			PRIMA EMISSIONE

IL PRESENTE DOCUMENTO NON POTRA' ESSERE COPIATO, RIPRODOTTO O ALTAMENTE PUBBLICATO, IN TUTTO O IN PARTE, SENZA IL CONSENSO SCRITTO DI GRENCCELLS ITALIA SRL. L'USO NON AUTORIZZATO SARÀ PERSEGUITO A NORMA DI LEGGE. THIS DOCUMENT CAN NOT BE COPIED, REPRODUCED OR PUBLISHED, EITHER IN PART OR IN ITS ENTIRETY, WITHOUT THE WRITTEN PERMISSION OF GRENCCELLS ITALIA SRL. UNAUTHORIZED USE WILL BE PROSECUTED BY LAW.