

## Beni Paesaggistici

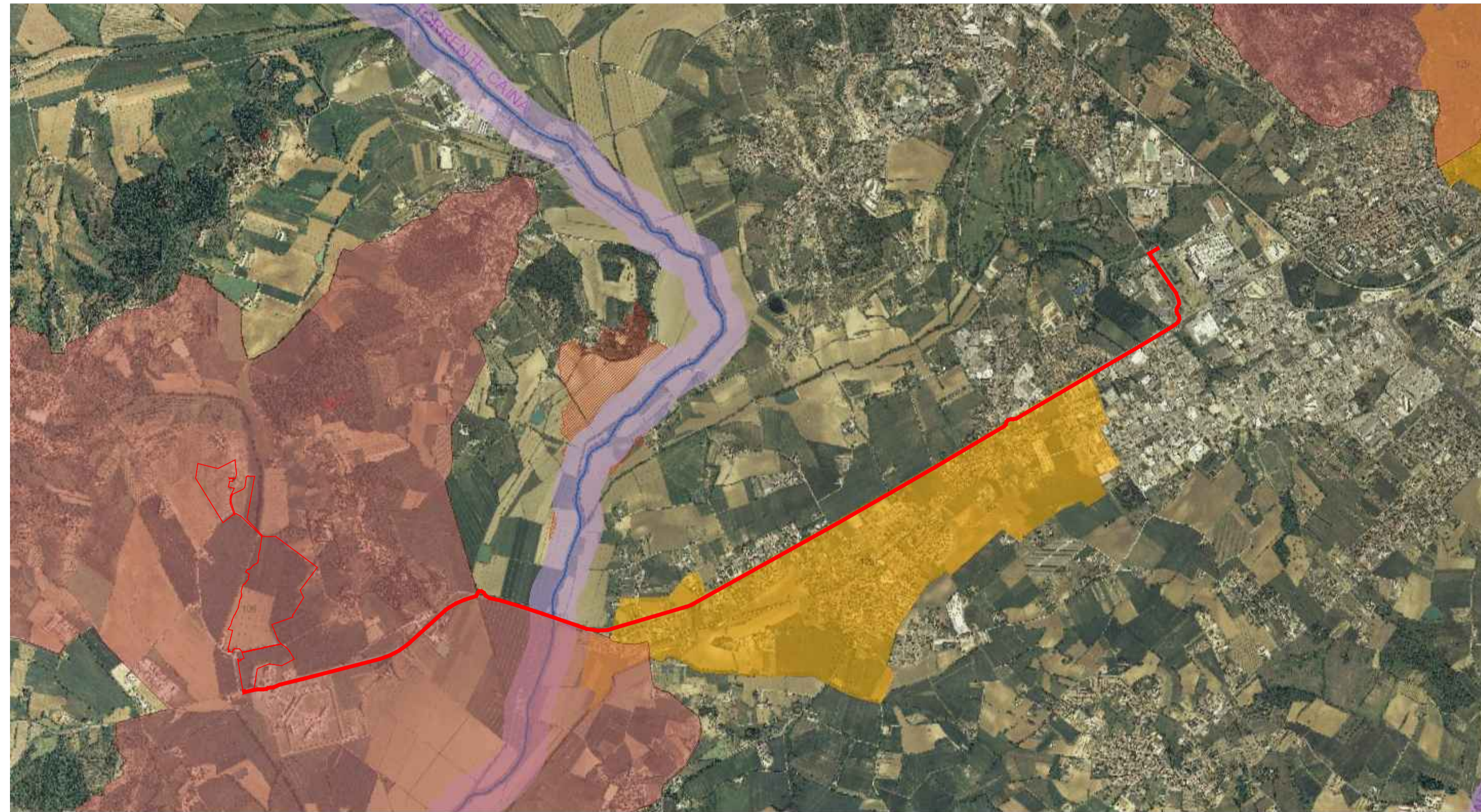

- Beni Paesaggistici Art. 136 - D.Lgs 42/2004**  
Beni Paesaggistici
- Beni Paesaggistici Art. 142, comma 1 - D.Lgs 42/2004**
- lett. b) Territori contermini ai laghi  
Laghi  
Fasce di rispetto dei laghi
- lett. c) Fiumi, torrenti e corsi d'acqua e relative fasce  
Sponde dei Fiumi  
Fiumi  
Torrenti e corsi d'acqua  
Fiumi e fasce di rispetto  
Torrenti, corsi d'acqua e fasce di rispetto
- lett. d) Montagne al di sopra dei 1200 metri  
Montagne
- lett. f) Parchi nazionali e regionali  
Parchi  
Territori di protezione esterna ai parchi (aree contigue)
- lett. g) Territori coperti da foreste e da boschi  
Incendi boschivi
- lett. h) Aree assegnate alle università agrarie e zone gravate da usi civici  
Zone gravate da usi civici
- lett. i) Zone umide  
Palude di Colfiorito
- lett. m) Zone di interesse archeologico

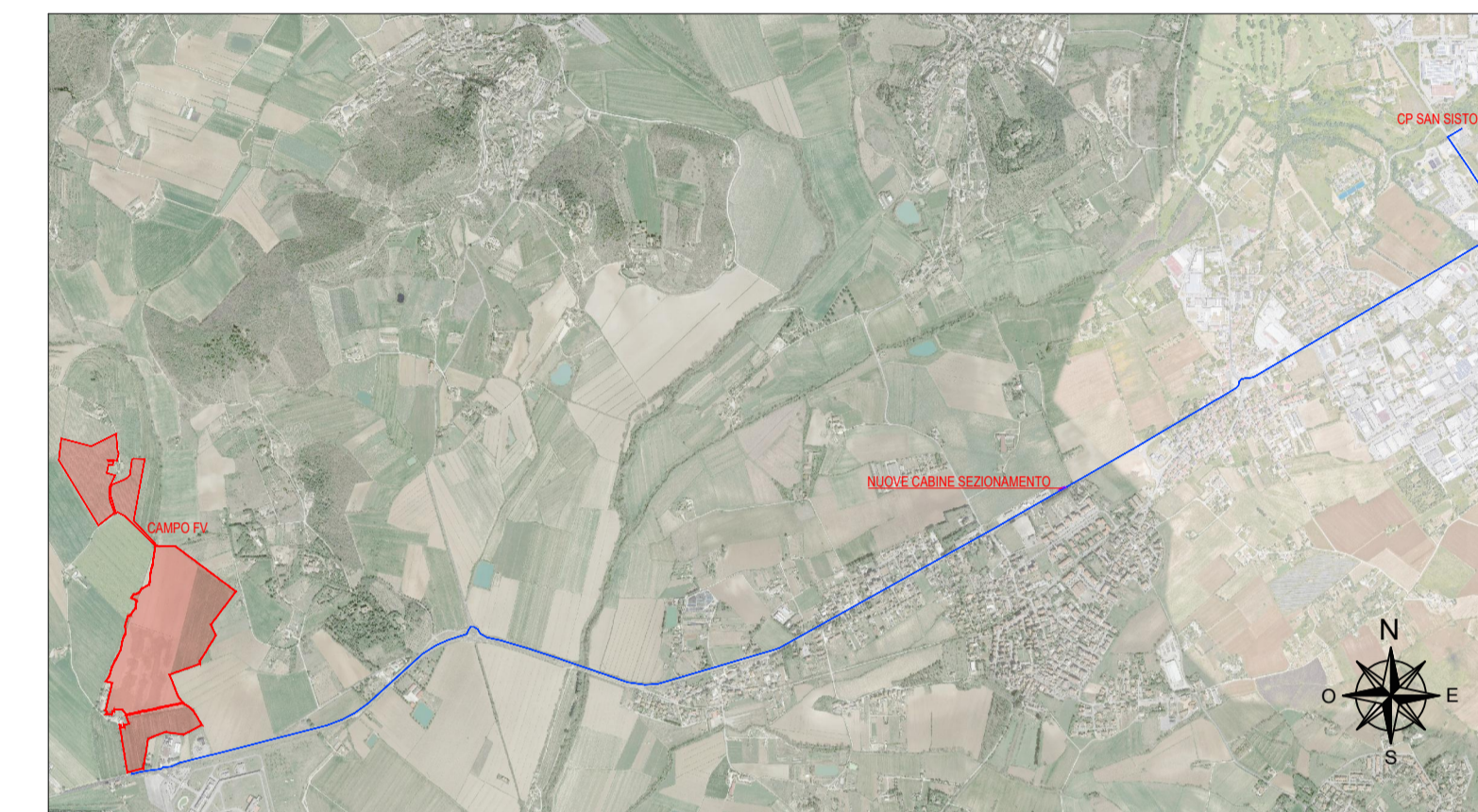

## Aree protette e Rete Natura 2000

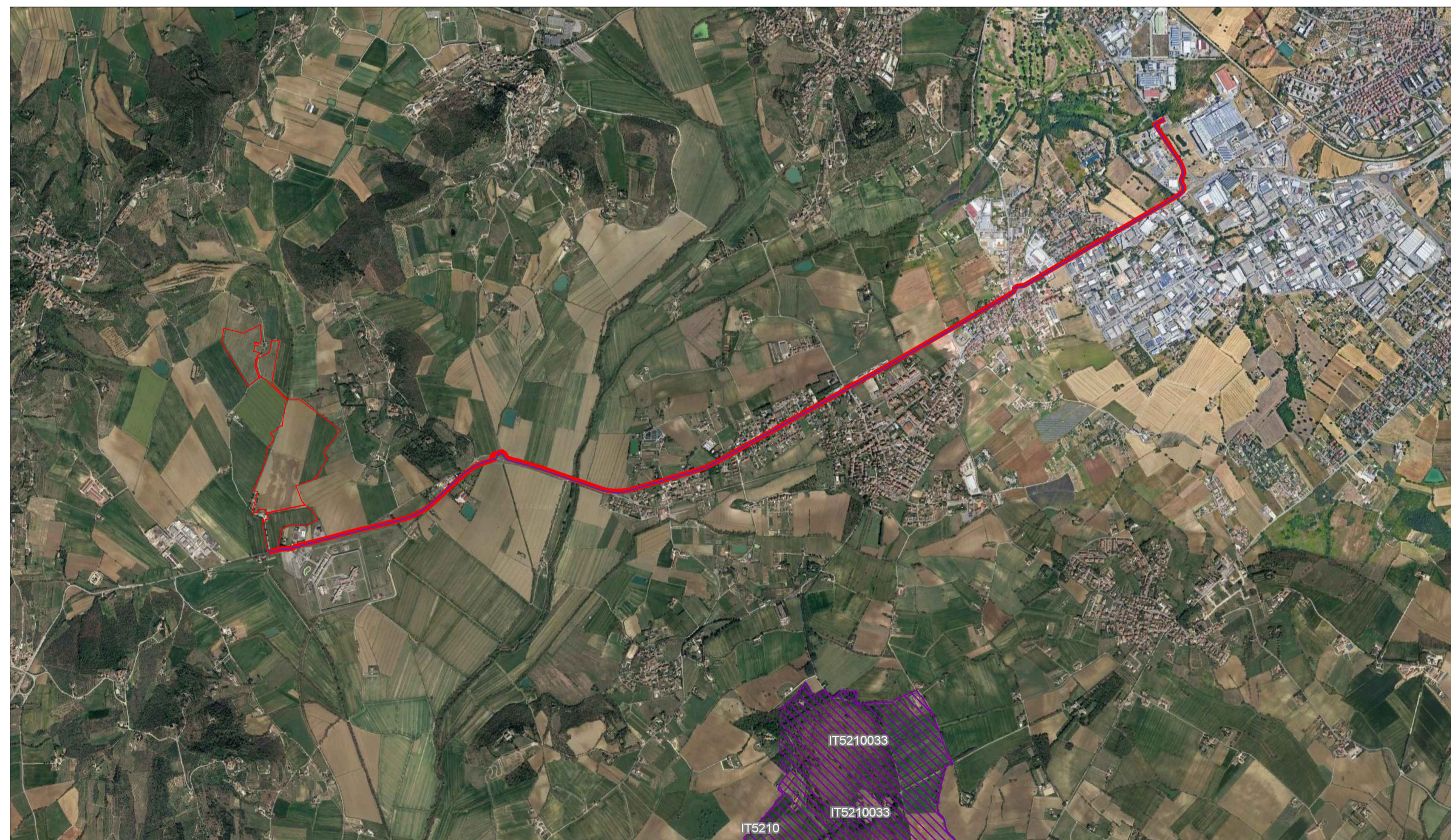

- Rete Natura 2000(SIC/ZSC e ZPS)**
- SIC
  - SIC/ZPS
  - ZSC
  - ZSC/ZPS
  - ZPS
  - SIC



PROGETTO DEFINITIVO DI UN LOTTO DI IMPIANTI AGRO-FOTOVOLTAICI  
DENOMINATO "TORRE DELL'OLIVETO"  
DELLA POTENZA DI PICCO COMPLESSIVA P=26'260.08 kWp  
E POTENZA IN IMMISSIONE PARI A 20'700 kW  
SITO IN VIA REGIONALE 220 PIEVAIOLA NEL COMUNE DI MAGIONE (PG)

Proponente

**Greencells Italia Srl**

WALTHER-VON-DER-VOGELWEIDE PLATZ 8  
BOLZANO .BOZEN  
P. IVA: 03114740214

Progettazione



Via Ponte di Legno, 7  
Milano  
gsbconsulting.it



Preparato

Danilo Brambilla

Verificato

Gianandrea Ing. Bertinazzo

Approvato

Vasco Ing. Piccoli

**PROGETTAZIONE DEFINITIVA**

Titolo elaborato

MAGIONE TORRE DELL'OLIVETO  
PTO - INQUADRAMENTO VINCOLISTICO

Elaborato N.

**P09.1**

Data emissione

30/06/23

Nome file

MAGIONE TORRE DELL'OLIVETO

N. Progetto

-

Scala

-

REV.

DATA

PRIMA EMISSIONE

DESCRIZIONE

IL PRESENTE DOCUMENTO NON POTRA' ESSERE COPIATO, RIPRODOTTO O ALTAMENTE PUBBLICATO, IN TUTTO O IN PARTE, SENZA IL CONSENSO SCRITTO DI GREENCELLS ITALIA SRL. OGNI UTILIZZO NON AUTORIZZATO SARHA PERSECUITO A NORMA DI LEGGE.  
THIS DOCUMENT CAN NOT BE COPIED, REPRODUCED OR PUBLISHED, EITHER IN PART OR IN ITS ENTIRETY, WITHOUT THE WRITTEN PERMISSION OF GREENCELLS ITALIA SRL. UNAUTHORIZED USE WILL BE PROSECUTED BY LAW.