INQUADRAMENTO SU FOTO AEREA
Scala 1:20.000

Area interessata dal progetto

INQUADRAMENTO SU FOTO AEREA E AREE IDONEE D.LGS 199/2021
Scala 1:5.000

Area interessata dal progetto

Buffer 500 m da zone a destinazione industriale, artigianale e commerciale

Buffer 300 m da autostrada

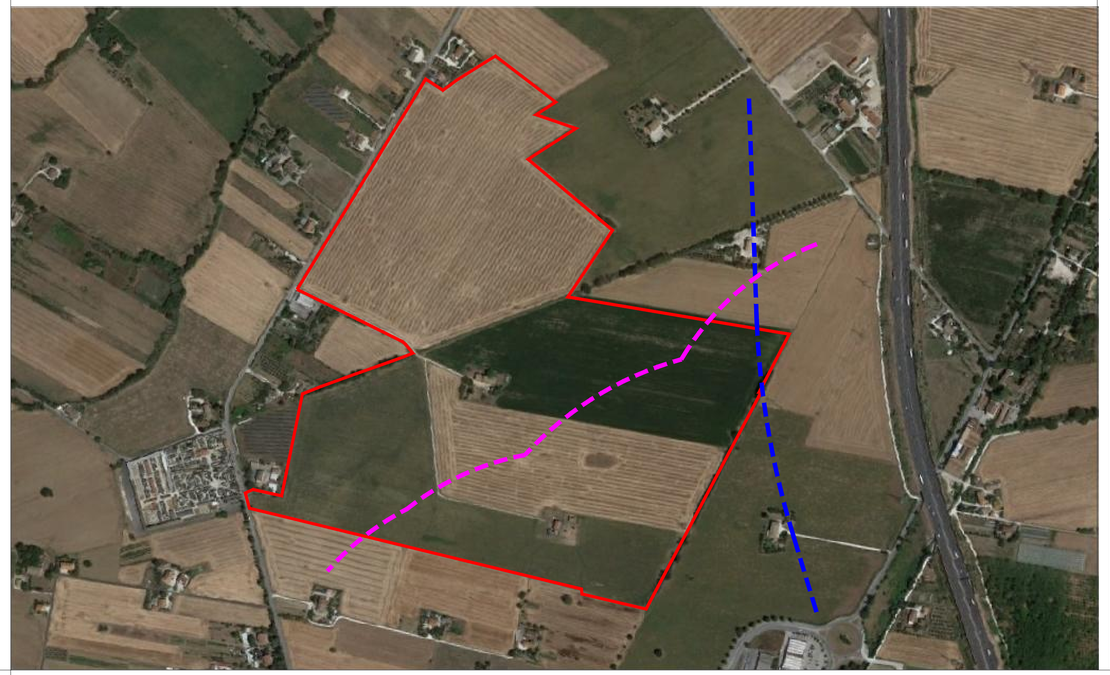

INQUADRAMENTO SU ESTRATTO DI MAPPA CATASTALE
Scala 1:5.000

Aree di proprietà della ditta proponente
Fg. 7 - Part.lle 9, 12, 208, 310
Fg. 6 - Part.lle 337, 339, 442, 502

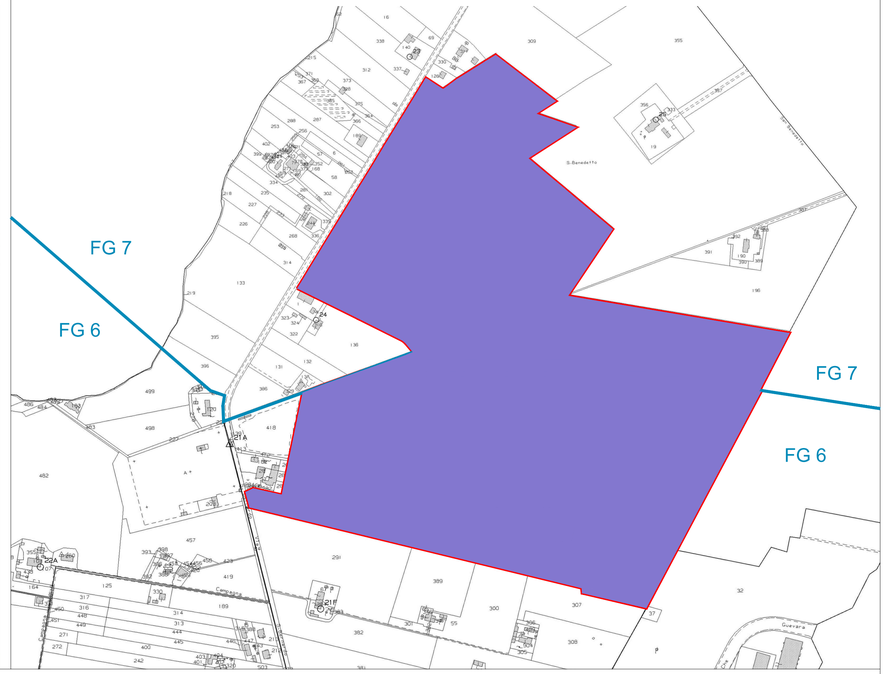

PROPONENTE:

Blusolar Chiaravalle 1 Srl

SOCIETA' APPARTENENTE AL GRUPPO

Carlo Maresca Spa

Progetto Definitivo

PROGETTO PER LA REALIZZAZIONE DI UN IMPIANTO AGRIVOLTAICO DI POTENZA MASSIMA PARI A 41,54 MWp CON SISTEMA DI ACCUMULO ELETTROCHIMICO DI POTENZA PARI A 20 MW PER 4 ORE E RELATIVE OPERE DI CONNESSIONE NEL COMUNE DI CHIARAVALLE (AN)

TITOLO ELABORATO

INQUADRAMENTO TERRITORIALE IMPIANTO FOTOVOLTAICO

FOTO AEREA, ESTRATTO DI MAPPA CATASTALE, C.T.R., P.R.G. VIGENTE, CORINE LAND COVER IV LIVELLO

CODICE ELABORATO	SCALA	FOGLIO	FORMATO
TAV. 01/ARCH	varia	1 di 1	

REV.	DATA	DESCRIZIONE	ESEGUITO	REVISIONATO	APPROVATO
01	11/12/2023		Carluccio C.	Pettinari. F.	Biagiola P.

PROGETTAZIONE:

OIKO ENERGY
Via Monte Pagano 41, 65124 (PE)
www.oikoenergy.it

Firmato digitalmente da
costantino carluccio
CN = carluccio costantino
O = Ordine degli Ingegneri della Prov di Campobasso
C = IT

SmartBuildingDesign
ARCHITECTURE I ENGINEERING I ENERGY
via Mascino 3F 60129 Ancona AN
Iran via Madonna delle Grazie 78 86039 Termoli CB
P.IVA 02566930422
www.smartbuildingdesign.it

Firmato digitalmente da
Fabio Pettinari
CN = Fabio Pettinari
O = Ordine degli Ingegneri della Prov. di Campobasso 1062
C = IT

Progettazione architettonica

arch. Costantino Carluccio

ing. Fabio Pettinari

INQUADRAMENTO SU C.T.R.
(Montemarciano n. 281160 - Falconara Marittima. n. 282130)
Scala 1:20.000

Area interessata dal progetto

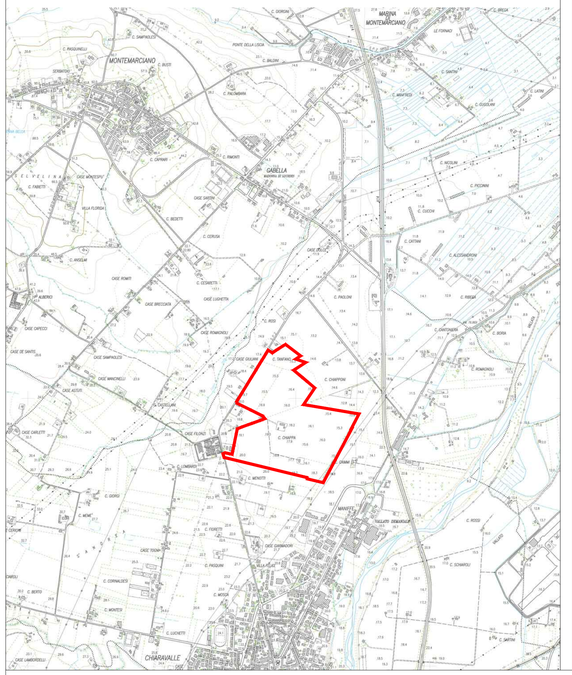

INQUADRAMENTO SU P.R.G. VIGENTE

Area interessata dal progetto

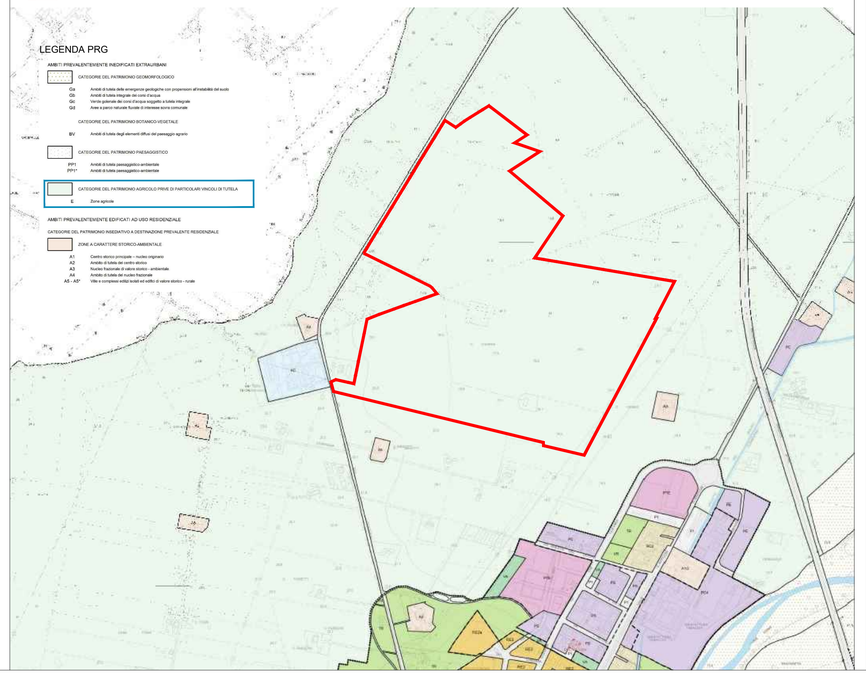

INQUADRAMENTO SU CORIN LAND COVER DETTAGLIO IV LIVELLO 2012
Scala 1:10.000
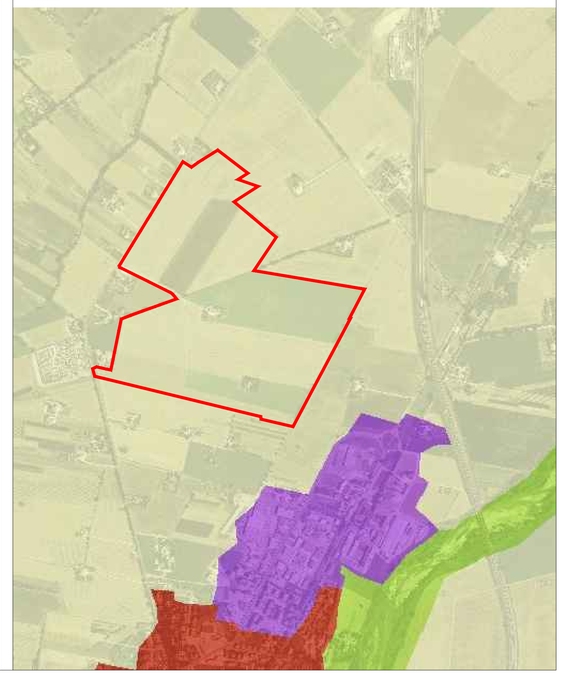
Area interessata dal progetto - LIV IV: Colture intensive