

Vista 4 da SR206 punto a nord dell'area di intervento ANTE OPERAM

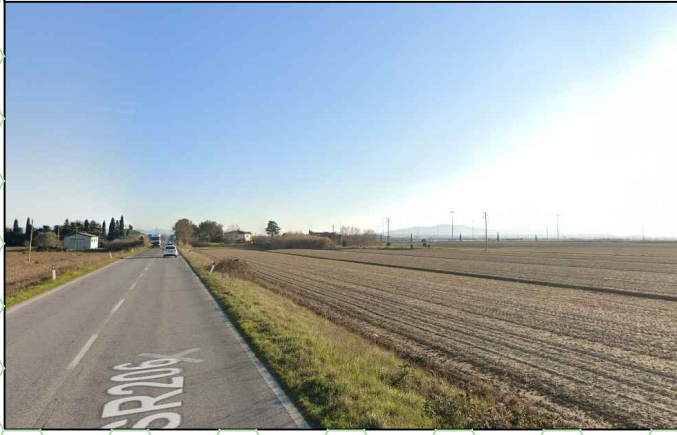

Vista 5 da SR206 punto a nord dell'area di intervento ANTE OPERAM

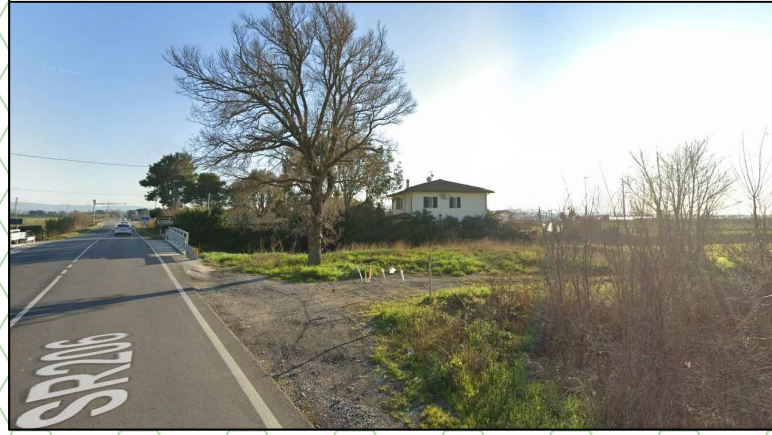

Vista 8 dalla SR206 ANTE OPERAM

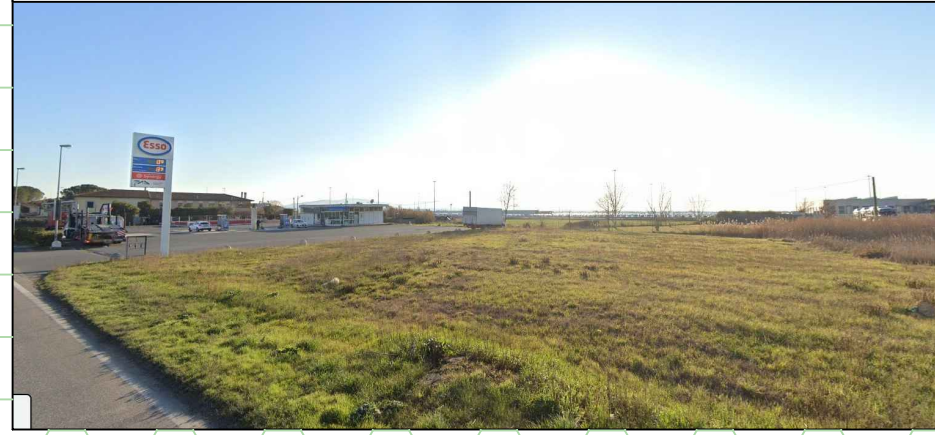

Vista 4 da SR206 punto a nord dell'area di intervento POST OPERAM



Vista 5 da SR206 punto a nord dell'area di intervento POST OPERAM

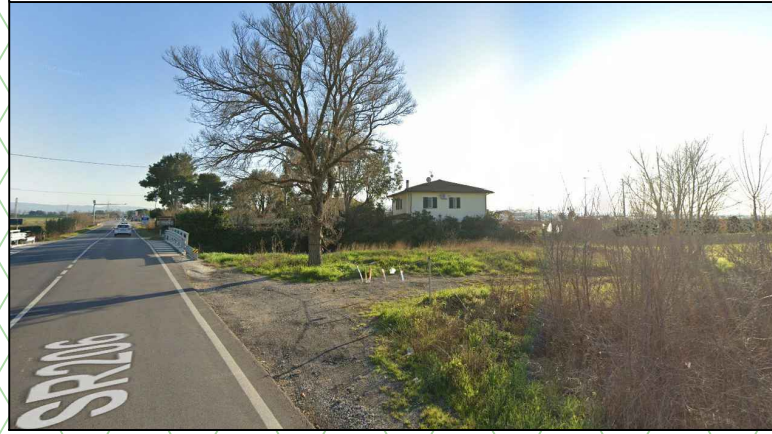

Vista 8 dalla SR206 POST OPERAM

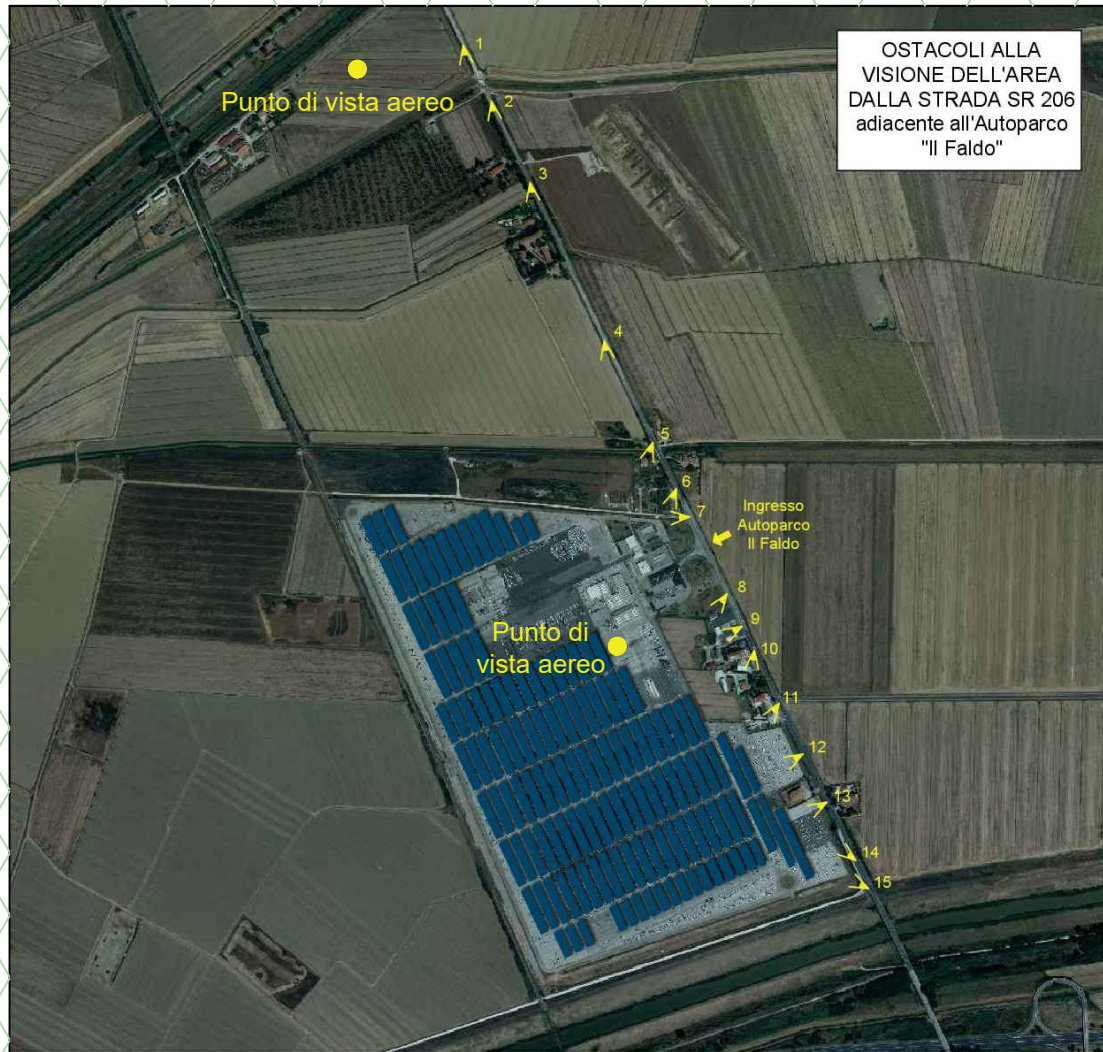

OSTACOLI ALLA VISIONE DELL'AREA DALLA STRADA SR 206 adiacente all'Autoparco "Il Faldo"

Vista 12 dalla SR206 ANTE OPERAM

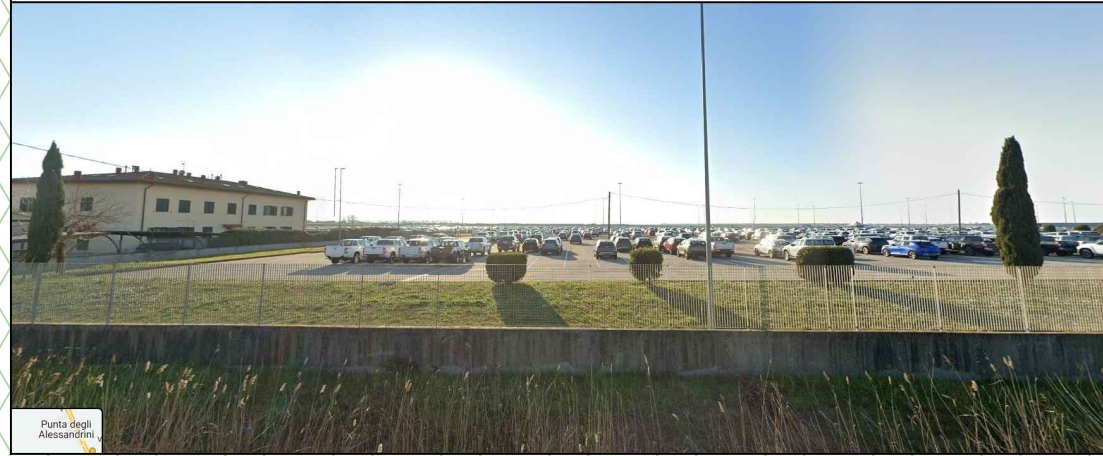

Vista 12 dalla SR206 POST OPERAM

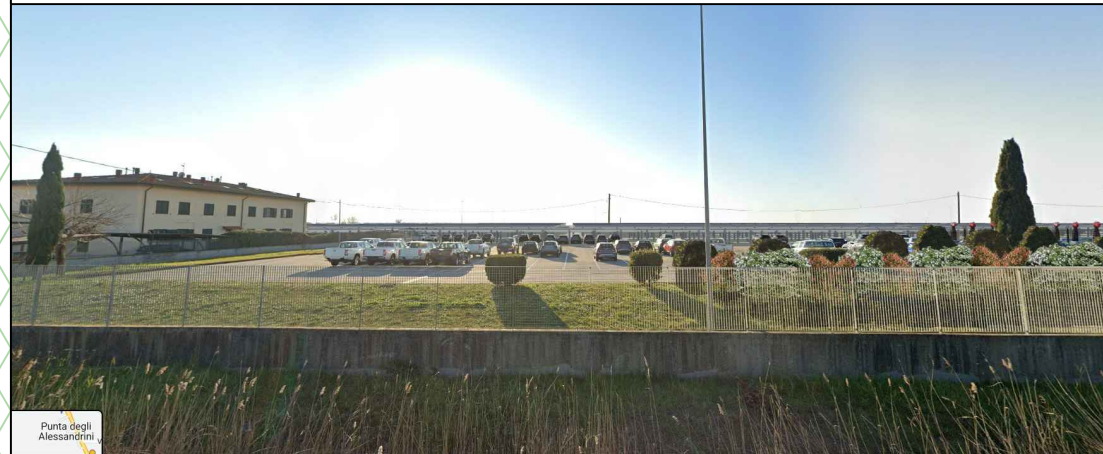

Documento Informatico Firmato Digitalmente. Sostituisce il cartaceo e la Firma Autografa

ORDINE DEGLI INGEGNERI DELLA PROVINCIA DI GROSSETO
Ing. Junior Irene Pacini
SEZIONE B. N° 35
Settore "Civile e Ambientale" Junior
Stampa: 19/03/2024
SEZIONE A
LAUREA SPECIALISTICA
N. 794
Settori
Civile e Ambientale

Progettisti:
Ing. Irene Pacini
C.F.: PCNRN188A55E202A
Loc. Carmala, 694
58100 Grosseto
Ing. Fabio Lori
Loc. Paesetto 12, Buriano
58043 Castiglione della Pescaia (GR)
C.F.: LROFBA82M26E202D

Committente:
AUTOTRADE & LOGISTICS S.P.A.
Via Varesina, 162
20156 Milano (MI)
P.Iva: 12507570153
Leg. Rappr.: Roberto Giacobone
C.F.: GCBRR160L18F205T

Data: Marzo 2024
Fase: Studio di Impatto Ambientale
Nome file: STIA329_TAV_31 SOST
Questo disegno, prodotto dalla SOST, non può essere, senza permesso scritto, riprodotto né ceduto a terzi

PROGETTO PER LA REALIZZAZIONE DI IMPIANTO FOTOVOLTAICO SU CAR-PORT CON STRUTTURA METALLICA PER IL COMPOUND LOGISTICO "AUTOPARCO IL FALDO" LOC. VICARELLO - COLLESALVETTI (LI)
ELABORATO: PUNTI DI VISTA DELL'AUTOPARCO ANTE OPERAM E POST OPERAM
N.B.: Alcune viste sono estrapolate da Google MAPS

